

# SUPERINTENDENCIA DE BANCOS

Guatemala, Centro América

Año 18 / No. 69



## BOLETÍN TRIMESTRAL DE ESTADÍSTICAS DE LA ACTIVIDAD ASEGURADORA SEPTIEMBRE 2016



**70** Años  
1946 - 2016



#### SUPERINTENDENTE DE BANCOS

**Lic. José Alejandro Arévalo Alburez**

#### INTENDENTES

**Lic. José María Flores Tintí**  
Coordinación Técnica

**Lic. Moisés Oswaldo Dardón Prado**  
Supervisión

**Lic. Edi Orlando Pineda Ramírez**  
Estudios

**Lic. Hugo Rafael Oroxóm Mérida**  
Administrativa

**Lic. Erick Estuardo Ramos Sologaistoa**  
Verificación Especial

#### ASESORÍA JURÍDICA GENERAL

**Lic. Víctor Hugo Castillo Vásquez**

#### DIRECTORES

**Lic. Juan Alberto Díaz López**  
Supervisión de Riesgos Bancarios "B"

**Lic. Juan David Barrueto Godoy**  
Supervisión de Riesgos de Seguros y Otros

**Lic. Luis Amilcar Mazariegos Ramos**  
Supervisión de Riesgos Específicos

**Lic. Ariel Esduardo Méndez Girón**  
Estudios

**Lic. César Enrique Marroquín Fernández**  
Análisis Macroprudencial y Estándares de Supervisión

**Ing. José Alfredo Cándido Durón**  
Tecnología de la Información

**Ing. José Miguel Ramírez Peña**  
Recursos Humanos

**Lic. Otto Marlon Santos Hernández**  
Financiero y de Servicios

**Ing. Erick Rolando Dardón Díaz**  
Desarrollo Institucional

**Lic. Yuri Geovanni Masaya Masaya**  
Prevención y Cumplimiento

**Lic. Samuel Rubén Alcántara Miró**  
Análisis de Transacciones Financieras

## MISIÓN

"Promover la estabilidad y confianza en el sistema financiero supervisado."

## VISIÓN

"Ser una entidad de reconocida credibilidad y prestigio, que realiza una supervisión efectiva conforme a estándares internacionales, con personal calificado y comprometido con los valores institucionales."

Nota: Las cifras que se presentan no han sido auditadas y tienen como fuente la información contable recibida de las entidades financieras, por lo que su veracidad y exactitud, así como sus deficiencias, son responsabilidad de las entidades remitentes. El fin de la presente publicación es proporcionar información para el análisis estadístico macroeconómico del sistema financiero guatemalteco. Por lo anterior, la Superintendencia de Bancos no es responsable por los usos que se dé o las decisiones que se tomen, basados en la información publicada.

El contenido de esta publicación puede reproducirse citando la fuente.

# ÍNDICE

	Página
<b>INFORMACIÓN GENERAL</b>	
EMPRESAS DE SEGUROS LEGALMENTE AUTORIZADAS PARA OPERAR EN EL PAÍS.....	2
INFORMACIÓN GENERAL POR ASEGURADORA POR FECHA DE CONSTITUCIÓN.....	3
<b>INFORMACIÓN FINANCIERA</b>	
BALANCE GENERAL CONDENSADO CONSOLIDADO.....	6
RUBROS DEL ACTIVO COMPARATIVO (GRÁFICAS).....	7
RUBROS DEL PASIVO Y CAPITAL COMPARATIVO (GRÁFICAS).....	8
ESTADO DE RESULTADOS CONDENSADO CONSOLIDADO.....	9
RUBROS DEL ESTADO DE RESULTADOS COMPARATIVO (GRÁFICAS).....	10
POSICIÓN PATRIMONIAL.....	11
INTEGRACIÓN CARTERA DE INVERSIONES.....	12
DEFINICIÓN DE INDICADORES FINANCIEROS.....	13
PERFIL FINANCIERO DEL SISTEMA DE EMPRESAS DE SEGUROS.....	14
PERFIL FINANCIERO POR INSTITUCIÓN.....	15
<b>INFORMACIÓN POR RAMO</b>	
ESTADOS DE RESULTADOS TÉCNICOS POR RAMO DE EMPRESAS DE SEGUROS.....	44
ESTADO DE RESULTADOS TÉCNICO CONSOLIDADO DE EMPRESAS DE SEGUROS.....	59
PRIMAS NETAS DE RETENCIÓN.....	60
SINIESTRALIDAD .....	61

---



# **INFORMACIÓN GENERAL**

**LA SUPERINTENDENCIA DE BANCOS DE GUATEMALA AL PÚBLICO EN GENERAL  
INFORMA QUE LAS EMPRESAS DE SEGUROS LEGALMENTE AUTORIZADAS PARA OPERAR EN  
EL PAÍS, QUE AL MES DE SEPTIEMBRE DE 2016 SE ENCUENTRAN BAJO SU VIGILANCIA E INSPECCIÓN,  
SON LAS SIGUIENTES:**

## **EMPRESAS DE SEGUROS**

1. DEPARTAMENTO DE SEGUROS Y PREVISIÓN DE EL CRÉDITO HIPOTECARIO NACIONAL DE GUATEMALA
2. SEGUROS G&T, S. A.
3. BMI COMPAÑÍA DE SEGUROS DE GUATEMALA, S. A.
4. SEGUROS UNIVERSALES, S. A.
5. AIG SEGUROS GUATEMALA, S. A.
6. PAN-AMERICAN LIFE INSURANCE DE GUATEMALA, COMPAÑÍA DE SEGUROS, S. A.
7. SEGUROS ALIANZA, S. A.
8. ASEGURADORA GENERAL, S. A.
9. SEGUROS EL ROBLE, S. A.
10. ASEGURADORA GUATEMALTECA, S. A.
11. SEGUROS DE OCCIDENTE, S. A.
12. ASEGURADORA LA CEIBA, S. A.
13. ASEGURADORA DE LOS TRABAJADORES, S. A.
14. COLUMNNA, COMPAÑÍA DE SEGUROS, S. A.
15. MAPFRE | SEGUROS GUATEMALA, S. A.
16. SEGUROS AGROMERCANTIL, S. A.
17. ASEGURADORA RURAL, S. A.
18. DEPARTAMENTO DE FIANZAS DE EL CRÉDITO HIPOTECARIO NACIONAL DE GUATEMALA
19. AFIANZADORA GUATEMALTECA, S. A.
20. AFIANZADORA G&T, S. A.
21. ASEGURADORA FIDELIS, S. A.
22. FIANZAS DE OCCIDENTE, S. A.
23. FIANZAS EL ROBLE, S. A.
24. SEGUROS PRIVANZA, S. A.
25. CORPORACIÓN DE FIANZAS, CONFIANZA, S. A.
26. AFIANZADORA SOLIDARIA, S. A.
27. AFIANZADORA DE LA NACIÓN, S. A.
28. BUPA GUATEMALA, COMPAÑÍA DE SEGUROS, S. A.

# EMPRESAS DE SEGUROS

AL 30 DE SEPTIEMBRE 2016

ASEGURADORAS	DIRECCION	FECHA DE APERTURA
DEPARTAMENTO DE FIANZAS DE EL CRÉDITO HIPOTECARIO NACIONAL DE GUATEMALA	Avenida Reforma 6-64, Zona 9, Plaza Corporativa Reforma, Torre I, Primer Nivel PAGINA Web: <a href="http://www.chn.com.gt">www.chn.com.gt</a>	TELEFONOS: 2494-4949, 2339-0858 FAX: 2339-0842 29/09/1934
DEPARTAMENTO DE SEGUROS Y PREVISIÓN DE EL CRÉDITO HIPOTECARIO NACIONAL DE GUATEMALA	Avenida Reforma 6-64, Zona 9, Plaza Corporativa Reforma, Torre I, Nivel 1 y 5 PAGINA Web: <a href="http://www.chn.com.gt">www.chn.com.gt</a>	TELEFONOS: 2494-4949, 23390858 FAX: 2339-0843 25/09/1942
AFIANZADORA GUATEMALTECA, S. A.	8a. Avenida 10-64, Zona 1 PAGINA Web: <a href="http://www.afiagate.com">www.afiagate.com</a>	TELEFONOS: 2232-7148 FAX: 2253-9370 23/11/1945
SEGUROS G&T, S. A.	Ruta 2 2-39, Zona 4 (Notificar en Edificio I, Nivel 5, Puerta 2) PAGINA Web: <a href="http://www.seguosgyt.com.gt">www.seguosgyt.com.gt</a>	TELEFONOS: 2338-5858 FAX: 2332-9081/2331-3270 23/03/1948
BMI COMPAÑÍA DE SEGUROS DE GUATEMALA, S. A.	15 calle 1-11 zona 10, Edificio TerraEsperanza, Nivel 3 Oficina 301 PAGINA Web: <a href="http://www.bmi.gt">www.bmi.gt</a>	TELEFONOS: 25012222 FAX: -- 30/11/1951
SEGUROS UNIVERSALES, S. A.	4a. Calle 7-73, Zona 9 PAGINA Web: <a href="http://www.seguosuniversales.com">www.seguosuniversales.com</a>	TELEFONOS: 1789/2384-7400/2384-7500 FAX: 2332-3372 26/12/1962
AIG SEGUROS GUATEMALA, S. A.	7a. Avenida 12-23, Zona 9 Edificio Etisa, Nivel 3 PAGINA Web: <a href="http://www.aig.com/gt">www.aig.com/gt</a>	TELEFONOS: 2285-5900/2285-5903 FAX: 2361-3032 17/11/1967
PAN-AMERICAN LIFE INSURANCE DE GUATEMALA, COMPAÑÍA DE SEGUROS, S. A.	Avenida La Reforma 9-00, Zona 9 Edificio Plaza Panamericana Nivel 10 PAGINA Web: <a href="http://www.palig.com">www.palig.com</a>	TELEFONOS: 2338-9800 FAX: 2338-9800 28/12/1967
SEGUROS ALIANZA, S. A.	Diagonal 6, 10-50 zona 10, Edificio Interamericas World Center, 2do. Nivel, Of. 215 PAGINA Web: <a href="http://www.seguos-alianza.com">www.seguos-alianza.com</a>	TELEFONOS: 2328-9100 AL 99 FAX: 2328-9100 AL 99 29/03/1968
AFIANZADORA G&T, S. A.	Ruta 2, 2-39, Zona 4 (Notificar en Edificio I, Nivel 5, Puerta 2) PAGINA Web: <a href="http://www.seguosgyt.com.gt">www.seguosgyt.com.gt</a>	TELEFONOS: 2338-5858 FAX: 2338-5858 04/04/1968
ASEGURADORA GENERAL, S. A.	10a. Calle 3-17, Zona 10 PAGINA Web: <a href="http://www.generali.com.gt">www.generali.com.gt</a>	TELEFONOS: 1757, 2285-7200, 2427-2069, 2329-2828 FAX: 2334-2093 04/04/1968
SEGUROS EL ROBLE, S. A.	7a. Avenida 5-10, Zona 4, Centro Financiero, Torre II, Nivel 16 PAGINA Web: <a href="http://www.elroble.com">www.elroble.com</a>	TELEFONOS: 2420-3333, 1747 FAX: 2331-9102 03/09/1973
ASEGURADORA FIDELIS, S. A.	Avenida La Reforma 3-48, Zona 9 Edificio Anel Nivel 2 PAGINA Web: <a href="http://www.aseguradorafidelis.com">www.aseguradorafidelis.com</a>	TELEFONOS: 2285-7000 FAX: NO TIENE 05/05/1977
ASEGURADORA GUATEMALTECA, S. A.	4a. Calle 7-53, Zona 9, Edificio Torre Azul, Nivel 10 PAGINA Web: en construcción	TELEFONOS: 2388-6868 FAX: 2388-6805 24/02/1978
SEGUROS DE OCCIDENTE, S. A.	7a. Avenida 7-73, Zona 9, Edificio Occidente, segundo nivel PAGINA Web: <a href="http://www.occidente.com.gt">www.occidente.com.gt</a>	TELEFONOS: 2279-9000 FAX: 2279-9000 21/06/1979
FIANZAS DE OCCIDENTE, S. A.	7a. Avenida 7-73, Zona 9, Edificio Occidente, Segundo nivel PAGINA Web: <a href="http://www.occidente.com.gt">www.occidente.com.gt</a>	TELEFONOS: 2279-7000 FAX: 2279-7000 09/01/1981
FIANZAS EL ROBLE, S. A.	7a. Avenida 5-10, Zona 4, Centro Financiero, Torre II, Nivel 16 PAGINA Web: en construccion	TELEFONOS: 2420-3333, 1797 FAX: 2960-8831 18/07/1983
SEGUROS PRIVANZA, S. A.	3a. Avenida 9-33, Zona 10 PAGINA Web: no informaron	TELEFONOS: 2503-9200 FAX: 2503-9221 21/02/1984

# EMPRESAS DE SEGUROS

AL 30 DE SEPTIEMBRE 2016

ASEGURADORAS	DIRECCION	FECHA DE APERTURA
ASEGURADORA LA CEIBA, S. A.	20 Calle 15-20, Zona 13, Edificio Aseguradora La Ceiba, 1er Nivel PAGINA Web: <a href="http://www.aceiba.com.gt">www.aceiba.com.gt</a>	TELEFONOS: 2379-1800, 2311-1200 FAX: 2334-8167 Y 68 06/11/1987
CORPORACIÓN DE FIANZAS, CONFIANZA, S. A.	13 Calle 5-46, Zona 9 PAGINA Web: <a href="http://www.vivibanco.com.gt">www.vivibanco.com.gt</a>	TELEFONOS: 2506-0606 FAX: 2506-0605 21/03/1994
ASEGURADORA DE LOS TRABAJADORES, S. A.	Diagonal 6, 10-26, Zona 10, Nivel 9, Oficina 902, Edificio Banco de los Trabajadores PAGINA Web: <a href="http://www.bantrab.com.gt/seguros">www.bantrab.com.gt/seguros</a>	TELEFONOS: 2423-4501, 1755 FAX: 2412-3636/6643-5804 26/08/1994
COLUMNA, COMPAÑÍA DE SEGUROS, S. A.	4a. Calle 0-36, Zona 9 (Notificaciones: 5a. Calle 0-55 zona 9, 1er. Nivel) PAGINA Web: <a href="http://www.seguoscolumna.com">www.seguoscolumna.com</a>	TELEFONOS: 2419-2020 FAX: 2419-1850 01/11/1994
AFIANZADORA SOLIDARIA, S. A.	4a. Calle 7-53, Zona 9, Edificio Torre Azul, Segundo Nivel, Oficinas 203 y 204 PAGINA Web: no tiene	TELEFONOS: 2388-6868 FAX: 2388-6868 03/01/1995
MAPFRE   SEGUROS GUATEMALA, S. A.	Avenida La Reforma 9-55 Zona 10, Edificio Reforma 10, 3er. Nivel, Oficina 304 PAGINA Web: <a href="http://www.mapfre.com.gt">www.mapfre.com.gt</a>	TELEFONOS: 2375-5000, 2328-5000 FAX: 2375-5001 19/05/1997
SEGUROS AGROMERCANTIL, S. A.	10 avenida 14-14, zona 14 (Notificaciones: 7a. Avenida, 7-30, Zona 9) PAGINA Web: <a href="http://www.bam.com.gt">www.bam.com.gt</a>	TELEFONOS: 2338-6565 FAX: 2362-1826 22/07/1998
ASEGURADORA RURAL, S. A.	Avenida Reforma 9-30, Zona 9, Torre BANRURAL, Nivel 9 PAGINA Web: <a href="http://www.banrural.com.gt">www.banrural.com.gt</a>	TELEFONOS: 2338-9961 FAX: 2504-1515 EXT. 303813 02/11/1999
AFIANZADORA DE LA NACIÓN, S. A.	4ta. Avenida 19-26 Zona 14 PAGINA Web: <a href="http://www.afianzadoralanacion.com.gt">www.afianzadoralanacion.com.gt</a>	TELEFONOS: 2381-5822 FAX: 2375-5001 14/04/2000
BUPA GUATEMALA, COMPAÑÍA DE SEGUROS, S. A.	5a Avenida 5-55, zona 14, Edificio Europlaza World Business Center, Torre III, nivel 11, área corporativa 1103 PAGINA Web: <a href="http://www.bupasalud.com">www.bupasalud.com</a>	TELEFONOS: 2300-8000 FAX: 27/06/2014



# **INFORMACIÓN FINANCIERA**



# EMPRESAS DE SEGUROS

## BALANCE GENERAL CONDENSADO

### AL 30 DE SEPTIEMBRE DE 2016

(Cifras en Miles de Quetzales)

CONCEPTO	CONSOLIDADO	PRIVADAS	ESTATALES
<b>ACTIVO</b>	<b>8,828,641</b>	<b>8,190,999</b>	<b>637,642</b>
<b>INVERSIONES</b>	<b>5,550,975</b>	<b>5,205,305</b>	<b>345,669</b>
En Valores del Estado	3,172,853	2,827,853	345,000
En Valores de Empresas Privadas y Mixtas (Neto)	297,452	297,452	0
Cédulas Hipotecarias	83,362	83,362	0
Otros Valores	1	1	0
Préstamos (Neto)	426,753	426,753	0
Depósitos	1,324,121	1,324,121	0
Bienes Inmuebles (Neto)	135,835	135,831	4
Aumentos por Revaluaciones (Neto)	64,317	63,652	665
Inmuebles Vendidos con Reserva de Dominio (Neto)	0	0	0
Documentos por Cobrar (Neto)	1,442	1,442	0
Otras Inversiones	44,838	44,838	0
<b>DISPONIBILIDADES</b>	<b>271,279</b>	<b>271,271</b>	<b>8</b>
<b>PRIMAS POR COBRAR (NETO)</b>	<b>1,810,675</b>	<b>1,703,220</b>	<b>107,456</b>
<b>INSTITUCIONES DE SEGUROS</b>	<b>343,428</b>	<b>343,404</b>	<b>23</b>
Compañías Reaseguradas	130,494	130,470	23
Reservas en Compañías Reaseguradas	249	249	0
Compañías Reaseguradoras	212,684	212,684	0
<b>DEUDORES VARIOS</b>	<b>441,226</b>	<b>266,250</b>	<b>174,977</b>
Intermediarios y Comercializadores Masivos de Seguros (Neto)	7,507	7,503	4
Productos por Cobrar (Neto)	66,459	62,802	3,657
Cuentas por Liquidar	31,884	26,852	5,032
Sucursales y Agencias	200,129	39,437	160,692
Otros Deudores (Neto)	135,246	129,656	5,591
<b>BIENES MUEBLES (NETO)</b>	<b>60,628</b>	<b>59,710</b>	<b>918</b>
<b>OTROS ACTIVOS</b>	<b>3,472</b>	<b>3,469</b>	<b>3</b>
Inventario de Salvamentos (Neto)	0	0	0
Activos Diversos	3,472	3,469	3
<b>CARGOS DIFERIDOS (NETO)</b>	<b>346,958</b>	<b>338,370</b>	<b>8,588</b>
<b>PASIVO</b>	<b>5,703,937</b>	<b>5,488,250</b>	<b>215,687</b>
<b>RESERVAS TÉCNICAS Y MATEMÁTICAS</b>	<b>4,929,276</b>	<b>4,693,830</b>	<b>235,447</b>
(-) A CARGO DE REASEGURADORAS	1,251,110	1,133,069	118,041
<b>SUB-TOTAL</b>	<b>3,678,166</b>	<b>3,560,760</b>	<b>117,406</b>
<b>OBLIGACIONES CONTRACTUALES PEND. DE PAGO</b>	<b>372,549</b>	<b>369,158</b>	<b>3,391</b>
<b>INSTITUCIONES DE SEGUROS</b>	<b>593,853</b>	<b>547,024</b>	<b>46,830</b>
Compañías Reaseguradas	7,829	7,829	0
Compañías Reaseguradoras	573,298	530,057	43,240
Reservas y Depósitos de Cías. Reaseguradoras	12,727	9,137	3,589
<b>ACREEDORES VARIOS</b>	<b>957,093</b>	<b>911,399</b>	<b>45,695</b>
<b>DOCUMENTOS POR PAGAR</b>	<b>1,373</b>	<b>1,361</b>	<b>12</b>
<b>PRÉSTAMOS POR PAGAR</b>	<b>5,390</b>	<b>5,390</b>	<b>0</b>
<b>OTROS PASIVOS</b>	<b>82,541</b>	<b>80,361</b>	<b>2,180</b>
<b>CRÉDITOS DIFERIDOS</b>	<b>12,971</b>	<b>12,798</b>	<b>173</b>
<b>CAPITAL CONTABLE</b>	<b>3,124,704</b>	<b>2,702,749</b>	<b>421,956</b>
<b>CAPITAL AUTORIZADO</b>	<b>3,743,125</b>	<b>3,743,125</b>	<b>0</b>
<b>CAPITAL NO PAGADO</b>	<b>2,676,111</b>	<b>2,676,111</b>	<b>0</b>
<b>CAPITAL PAGADO</b>	<b>1,067,014</b>	<b>1,067,014</b>	<b>0</b>
CASA MATRIZ, CAPITAL ASIGNADO	0	0	0
APORTES PARA ACCIONES	0	0	0
<b>CAPITAL PAGADO NETO</b>	<b>1,067,014</b>	<b>1,067,014</b>	<b>0</b>
<b>OTRAS APORTACIONES</b>	<b>1,832</b>	<b>285</b>	<b>1,547</b>
<b>RESERVAS DE CAPITAL</b>	<b>583,571</b>	<b>238,452</b>	<b>345,119</b>
<b>OTRAS RESERVAS</b>	<b>575,544</b>	<b>575,544</b>	<b>0</b>
<b>REVALUACIONES DE ACTIVOS</b>	<b>66,866</b>	<b>66,200</b>	<b>665</b>
<b>UTILIDADES RETENIDAS</b>	<b>389,835</b>	<b>389,835</b>	<b>0</b>
<b>PÉRDIDAS POR APLICAR (-)</b>	<b>35,741</b>	<b>35,741</b>	<b>0</b>
<b>RESULTADO DEL EJERCICIO</b>	<b>475,784</b>	<b>401,160</b>	<b>74,624</b>
<b>TOTAL IGUAL A LA SUMA DEL ACTIVO</b>	<b>8,828,641</b>	<b>8,190,999</b>	<b>637,642</b>

# EMPRESAS DE SEGUROS

ACTIVO

BALANCE GENERAL CONDENSADO

(Cifras en millones de Quetzales)

Inversiones

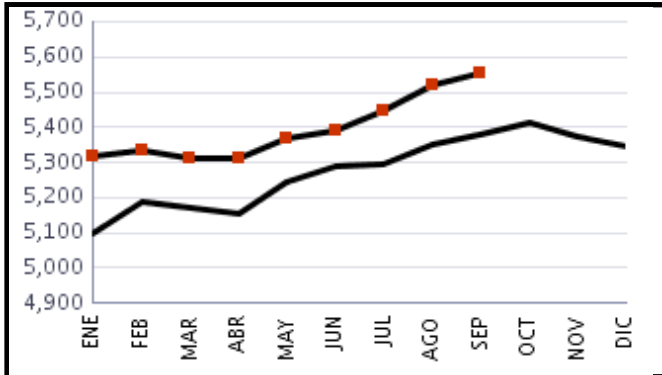

Disponibilidades

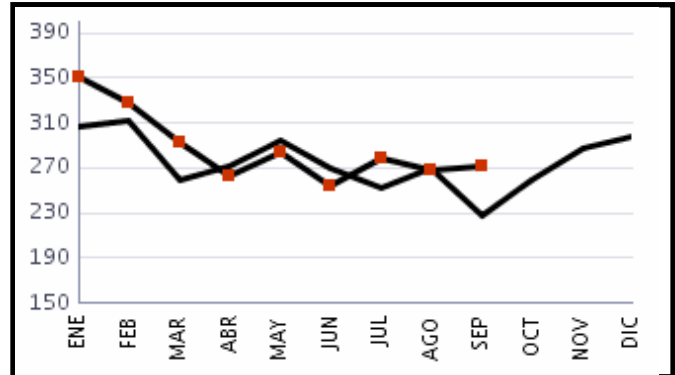

Primas por Cobrar

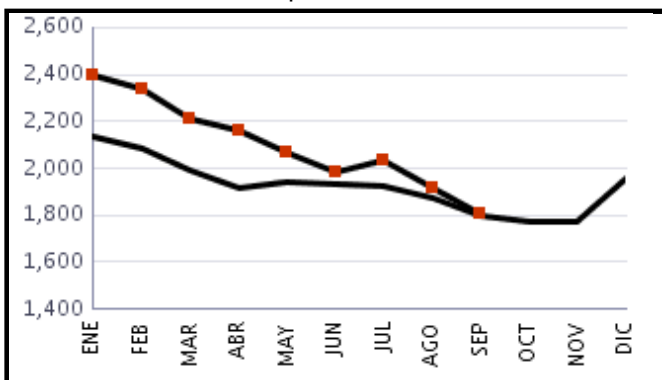

Instituciones de Seguros

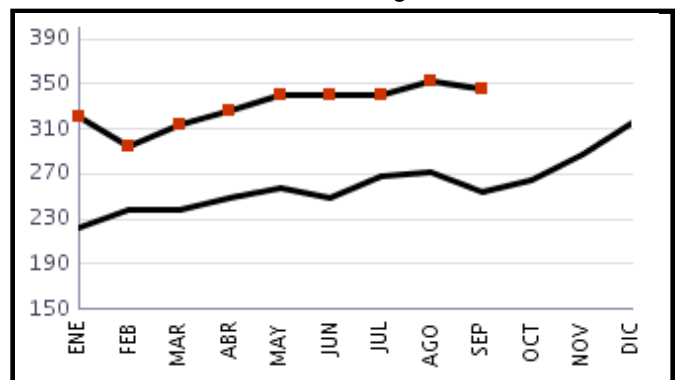

Deudores Varios

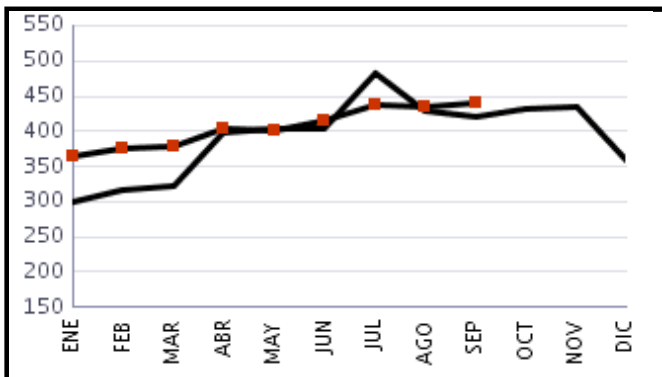

Bienes Muebles

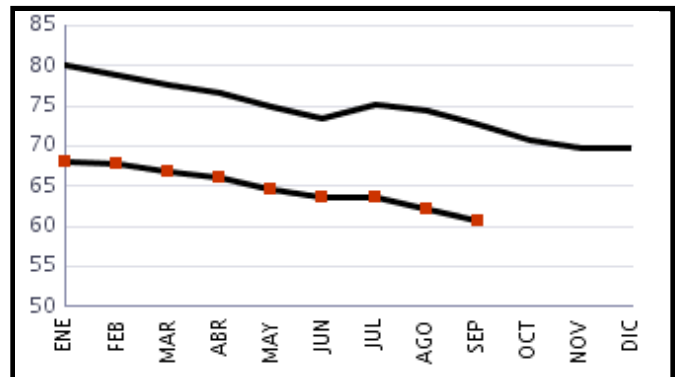

Otros Activos

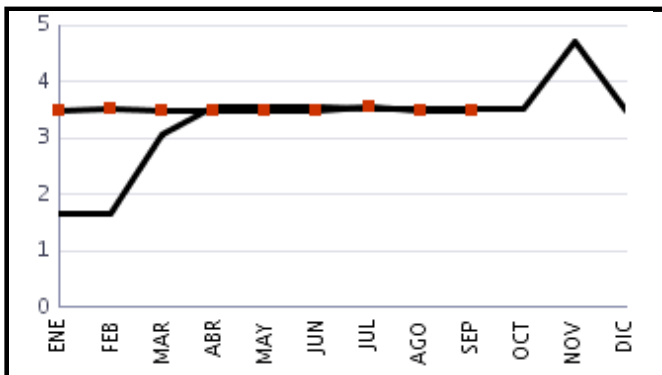

Cargos Diferidos

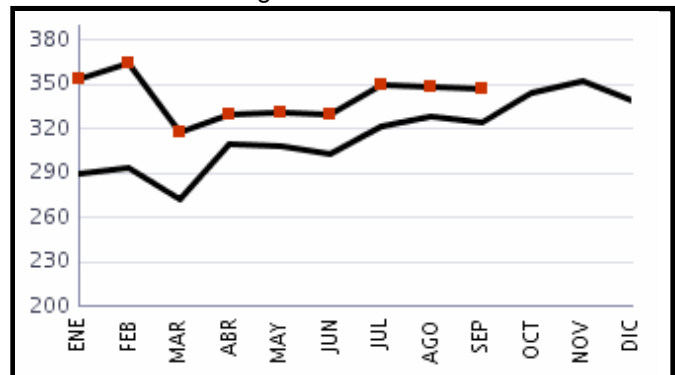

2015



2016



# EMPRESAS DE SEGUROS

## PASIVO Y CAPITAL

### BALANCE GENERAL CONDENSADO

(Cifras en millones de Quetzales)

Reservas Técnicas a Cargo de las Empresas

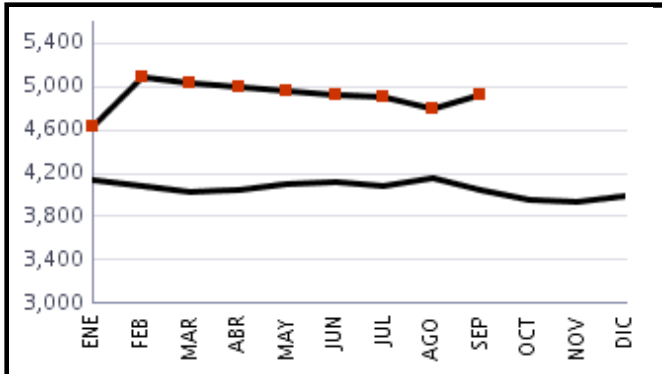

Reservas Técnicas a Cargo de Reaseguradoras

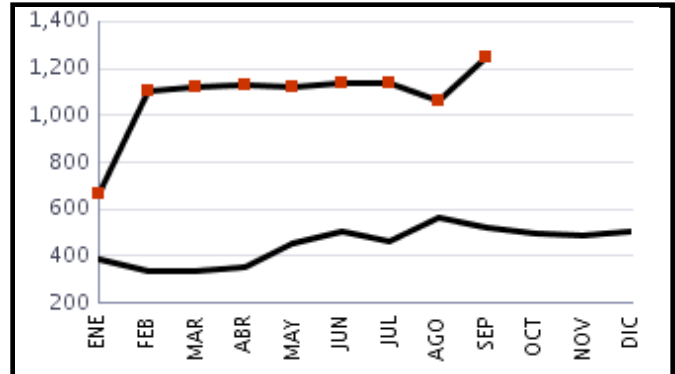

Obligaciones Contractuales Pendientes de Pago

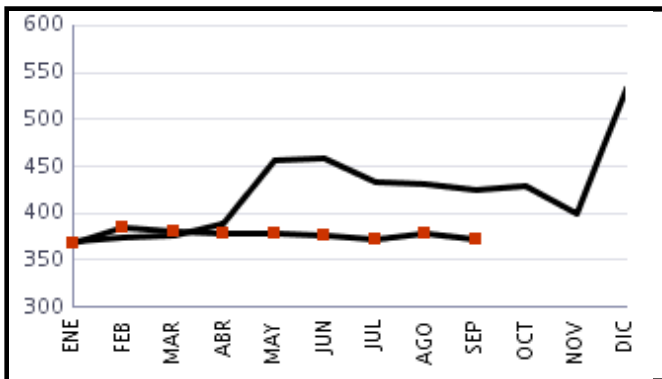

Instituciones de Seguros

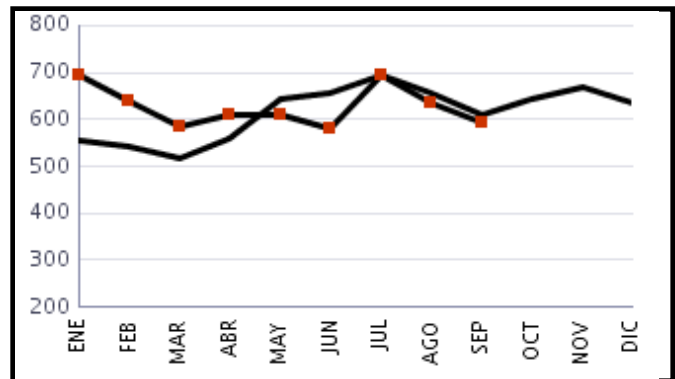

Acreeedores Varios

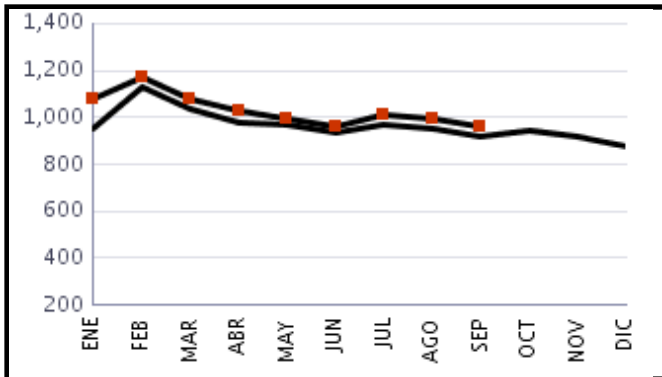

Otros Pasivos 1/

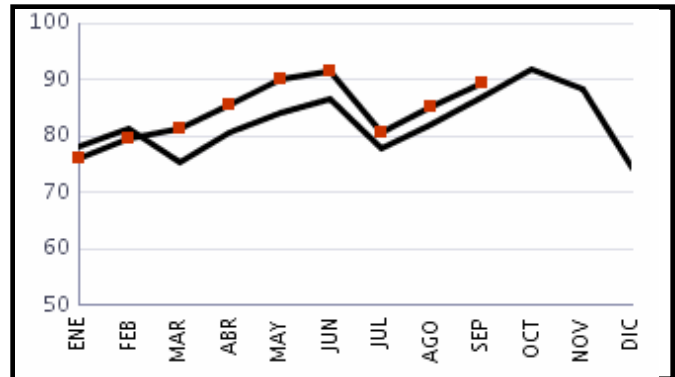

Créditos Diferidos

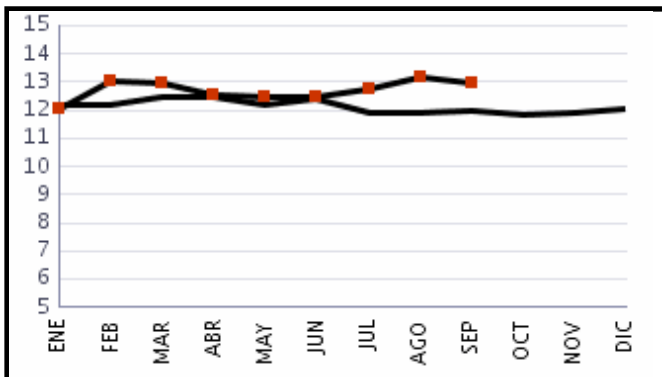

Capital Contable

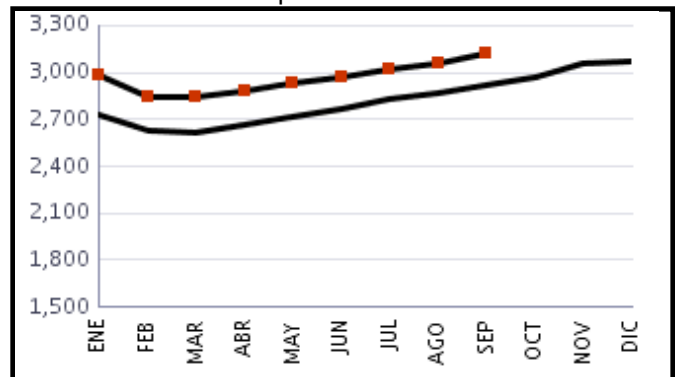

2015



2016



1/ Incluye: Documentos por Pagar y Préstamos por Pagar

# EMPRESAS DE SEGUROS

## ESTADO DE RESULTADOS CONDENSADO

### DEL 1 DE ENERO AL 30 DE SEPTIEMBRE DE 2016

(Cifras en Miles de Quetzales)

CONCEPTO	CONSOLIDADO	PRIVADAS	ESTATALES
<b>CUENTAS DE PRODUCTOS</b>			
Primas			
Seguro Directo	5,563,270	5,365,900	197,370
(-) Devoluciones y Cancelaciones de Primas	942,684	892,360	50,324
<b>PRIMAS DIRECTAS NETAS</b>	<b>4,620,586</b>	<b>4,473,539</b>	<b>147,046</b>
Primas	142,898	142,893	4
(+) Por Reaseguro Tomado Local	41,302	41,297	4
(+) Por Reaseguro Tomado del Exterior	106,772	106,772	0
(-) Devoluciones y Cancelaciones de Primas	5,176	5,176	0
<b>TOTAL DE PRIMAS NETAS</b>	<b>4,763,483</b>	<b>4,616,433</b>	<b>147,051</b>
(-) Primas por Reaseguro Cedido	1,509,063	1,454,871	54,193
<b>PRIMAS NETAS DE RETENCIÓN</b>	<b>3,254,420</b>	<b>3,161,562</b>	<b>92,858</b>
<b>VARIACIONES EN RESERVAS TÉCNICAS Y MATEMÁTICAS</b>	<b>143,885</b>	<b>157,584</b>	<b>(13,699)</b>
(-) Variaciones Gastos	981,318	943,786	37,532
(+) Variaciones Productos	837,433	786,203	51,230
<b>PRIMAS NETAS DE RETENCIÓN DEVENGADAS</b>	<b>3,110,535</b>	<b>3,003,978</b>	<b>106,557</b>
(-) COSTO DE ADQUISICIÓN Y SINIESTRALIDAD	2,426,144	2,394,624	31,519
<b>ADQUISICIÓN</b>	<b>467,696</b>	<b>465,243</b>	<b>2,452</b>
(+) Gastos de Adquisición y Renovación	675,373	671,340	4,033
(-) Comisiones y Participaciones por Reaseguro Cedido	207,677	206,097	1,580
<b>SINIESTRALIDAD</b>	<b>1,958,448</b>	<b>1,929,381</b>	<b>29,067</b>
(+) Gastos Por Obligaciones Contractuales	3,430,500	3,370,295	60,205
Variación en las Reservas de Reclamaciones Seguros de Caución	(6,477)	(6,477)	0
(Neto)			
(+) Participa. Reaseguradoras en Salvamentos y Recup.	5,609	5,609	0
(-) Recuperaciones por Reaseguro Cedido	1,364,226	1,333,435	30,790
(-) Salvamentos y Recuperaciones	106,959	106,611	348
<b>UTILIDAD BRUTA EN OPERACIONES DE SEGUROS</b>	<b>684,392</b>	<b>609,354</b>	<b>75,038</b>
(-) GASTOS Y PRODUCTOS DE OPERACIONES	215,539	204,260	11,279
(+) Egresos por Inversiones	13,618	13,606	13
(+) Gastos de Administración	681,517	646,346	35,172
(-) Derechos de Emisión de Pólizas (Neto)	170,237	165,555	4,682
(-) Productos de Inversiones	309,360	290,137	19,223
<b>UTILIDAD (PÉRDIDA) EN OPERACIÓN</b>	<b>468,853</b>	<b>405,094</b>	<b>63,759</b>
<b>OTROS PRODUCTOS Y GASTOS</b>	<b>78,729</b>	<b>74,290</b>	<b>4,439</b>
(+) Otros Productos	127,600	122,697	4,904
(-) Otros Gastos	48,871	48,407	464
<b>UTILIDAD NETA (PÉRDIDA) EN OPERACIÓN</b>	<b>547,582</b>	<b>479,384</b>	<b>68,198</b>
(+) Productos de Ejercicios Anteriores	17,304	9,459	7,845
(-) Gastos de Ejercicios Anteriores	5,918	4,499	1,419
<b>UTILIDAD (PÉRDIDA)</b>	<b>558,967</b>	<b>484,343</b>	<b>74,624</b>
(-) Impuesto Sobre la Renta	83,183	83,183	0
<b>UTILIDAD (PÉRDIDA) NETA</b>	<b>475,784</b>	<b>401,160</b>	<b>74,624</b>

# EMPRESAS DE SEGUROS

## ESTADO DE RESULTADOS COMPARATIVO

(Cifras en millones de Quetzales)

Primas Netas 1/

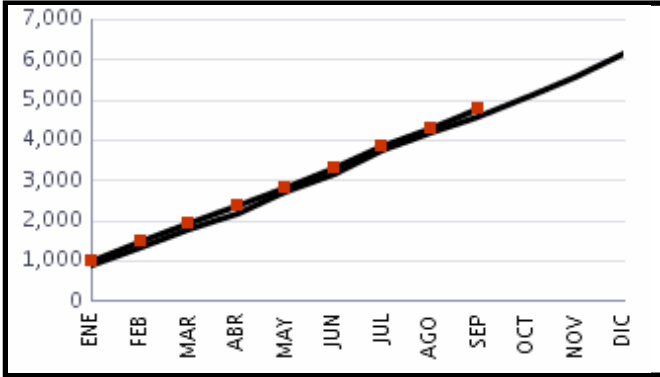

Primas Cedidas

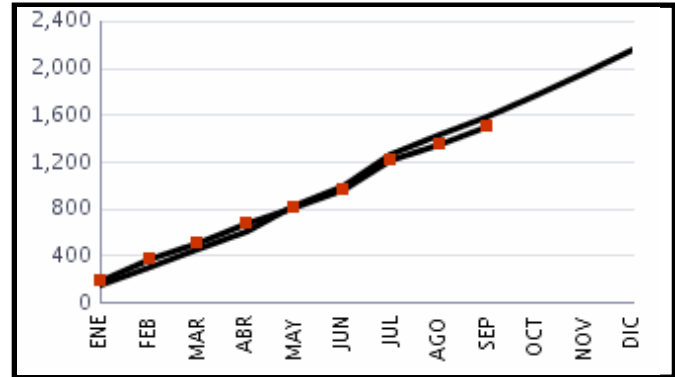

Primas Netas Retenidas Devengadas

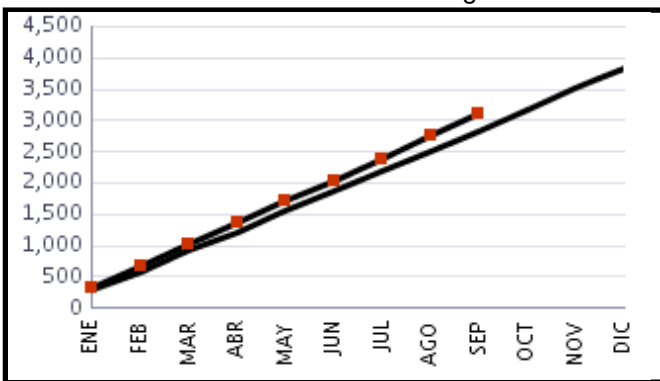

Gastos de Adquisición 2/

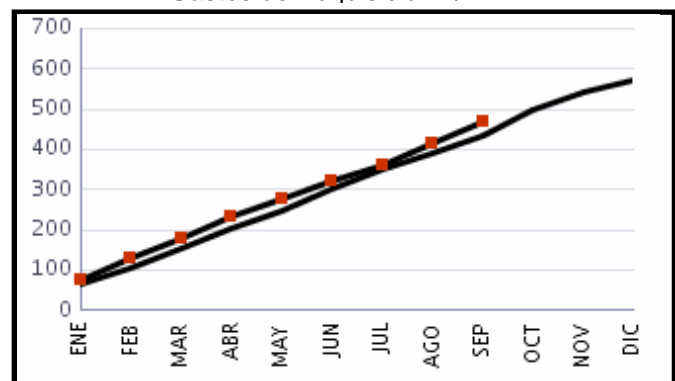

Gastos por Siniestros 3/

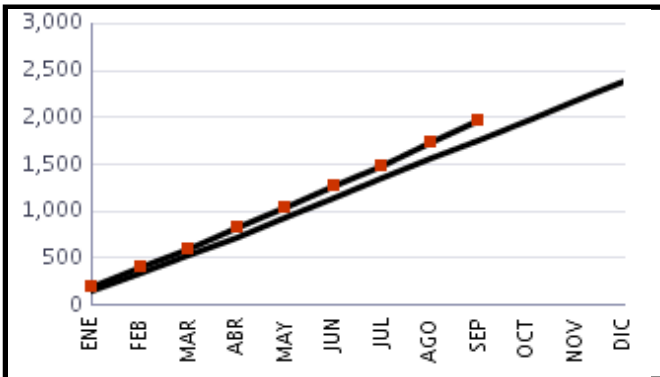

Gastos de Administración 4/

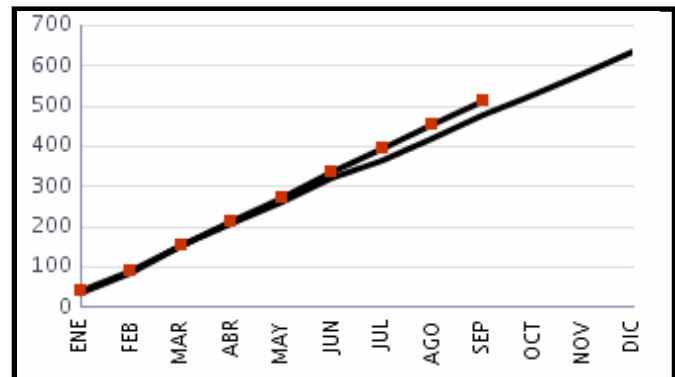

Productos de Inversiones 5/

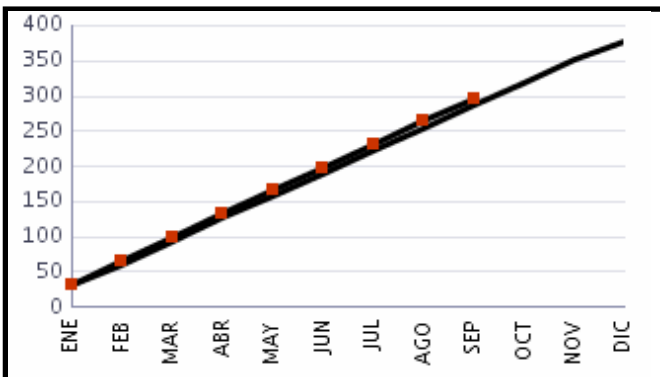

Resultado

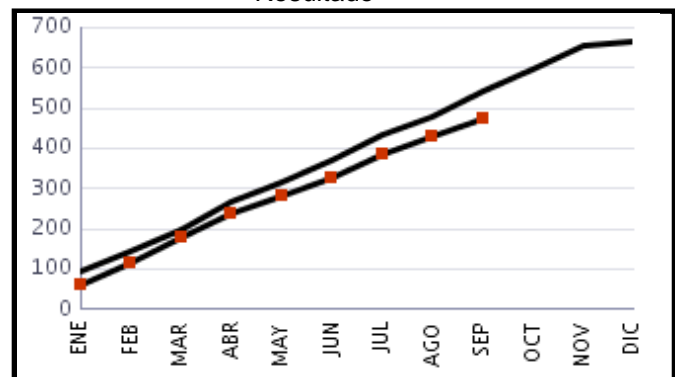

2015



2016



1/ Incluye: Seguro directo y reaseguro tomado, menos devoluciones y cancelaciones de primas.

2/ Incluye: Gastos de adquisición y renovación, menos comisiones y participaciones por reaseguro cedido.

3/ Incluye: Gastos por obligaciones contractuales, menos recuperaciones por reaseguro cedido, salvamentos y recuperaciones menos la correspondiente participación del reasegurador.

4/ Incluye: Derechos de emisión netos y se excluye el Impuesto Sobre la Renta.

5/ Incluye: Gastos por inversiones.

# EMPRESAS DE SEGUROS POSICIÓN PATRIMONIAL

Al 30 de septiembre de 2016

Cifras en miles de quetzales

COMPAÑÍAS DE SEGUROS	Patrimonio Técnico	Margen de Solvencia					Posición Patrimonial	Relación % (P.P. / P.T.) 1/
		Vida	Daños	Riesgos Catastróficos	Inversión y de Crédito	TOTAL		
DEPARTAMENTO DE SEGUROS Y PREVISIÓN DE EL CRÉDITO HIPOTECARIO NACIONAL DE GUATEMALA	250,567	279	11,584	--	13,991	25,854	224,713	89.68%
SEGUROS G&T, S. A.	437,257	12,044	90,374	--	75,351	177,769	259,488	59.34%
BMI COMPAÑÍA DE SEGUROS DE GUATEMALA, S. A.	11,397	135	610	--	1,500	2,245	9,152	80.30%
SEGUROS UNIVERSALES, S. A.	92,409	3,637	39,341	--	12,462	55,440	36,969	40.01%
AIG SEGUROS GUATEMALA, S. A.	115,969	7	7,544	--	43,101	50,652	65,317	56.32%
PAN-AMERICAN LIFE INSURANCE DE GUATEMALA, COMPAÑÍA DE SEGUROS, S. A.	157,022	30,736	29,620	--	17,228	77,584	79,438	50.59%
SEGUROS ALIANZA, S. A.	19,773	9	3,170	--	2,205	5,384	14,389	72.77%
ASEGURADORA GENERAL, S. A.	222,904	12,736	57,816	--	16,575	87,127	135,777	60.91%
SEGUROS EL ROBLE, S. A.	397,319	3,304	178,535	--	21,452	203,291	194,028	48.83%
ASEGURADORA GUATEMALTECA, S. A.	42,005	437	6,775	--	1,528	8,740	33,265	79.19%
SEGUROS DE OCCIDENTE, S. A.	88,742	25,177	18,876	--	4,248	48,301	40,441	45.57%
ASEGURADORA LA CEIBA, S. A.	51,374	316	18,788	--	3,014	22,118	29,256	56.95%
ASEGURADORA DE LOS TRABAJADORES, S. A.	51,483	--	7,743	--	1,016	8,759	42,724	82.99%
COLUMN, COMPAÑÍA DE SEGUROS, S. A.	99,411	910	19,829	--	6,615	27,354	72,057	72.48%
MAPFRE   SEGUROS GUATEMALA, S. A.	124,221	412	36,391	--	12,841	49,644	74,577	60.04%
SEGUROS AGROMERCANTIL, S. A.	89,517	18	32,847	--	3,536	36,401	53,116	59.34%
ASEGURADORA RURAL, S. A.	375,586	23	56,990	--	12,428	69,441	306,145	81.51%
DEPARTAMENTO DE FIANZAS DE EL CRÉDITO HIPOTECARIO NACIONAL DE GUATEMALA	169,176	--	5,260	--	7,045	12,305	156,871	92.73%
AFIANZADORA GUATEMALTECA, S. A.	7,256	--	106	--	425	531	6,725	92.68%
AFIANZADORA G&T, S. A.	72,270	--	21,607	--	7,370	28,977	43,293	59.90%
ASEGURADORA FIDELIS, S. A.	60,322	--	2,526	--	3,838	6,364	53,958	89.45%
FIANZAS DE OCCIDENTE, S. A.	9,273	--	578	--	260	838	8,435	90.96%
FIANZAS EL ROBLE, S. A.	29,801	--	2,947	--	1,356	4,303	25,498	85.56%
SEGUROS PRIVANZA, S. A.	61,721	--	3,028	--	3,055	6,083	55,638	90.14%
CORPORACIÓN DE FIANZAS, CONFIANZA, S. A.	13,599	--	376	--	430	806	12,793	94.07%
AFIANZADORA SOLIDARIA, S. A.	36,649	--	1,034	--	1,139	2,173	34,476	94.07%
AFIANZADORA DE LA NACIÓN, S. A.	2,087	--	--	--	53	53	2,034	97.48%
BUPA GUATEMALA, COMPAÑÍA DE SEGUROS, S. A.	28,449	--	2,844	--	634	3,478	24,971	87.78%
<b>TOTAL</b>	<b>3,117,559</b>	<b>90,180</b>	<b>657,139</b>	<b>--</b>	<b>274,696</b>	<b>1,022,015</b>	<b>2,095,544</b>	<b>67.22%</b>

1/ P.P. = Posición Patrimonial.  
P.T. = Patrimonio Técnico.

# EMPRESAS DE SEGUROS PRINCIPALES RUBROS DE INVERSIONES

30 DE SEPTIEMBRE DE 2016  
(Cifras en Miles de Quetzales)

Tipo de Inversión	Moneda Nacional			Moneda Extranjera		
	Cantidad de Títulos	Monto de Inversión	Tasa Promedio Ponderada	Cantidad de Títulos	Monto de Inversión	Tasa Promedio Ponderada
<b>En Valores del Estado</b>	<b>1,642</b>	<b>2,828,512</b>	<b>8.05</b>	<b>114</b>	<b>343,940</b>	<b>6.17</b>
Emitidos por el Gobierno	1,478	2,489,963	8.40	114	343,940	6.17
Emitidos por el Banco Central	164	338,549	5.46	-	-	-
Bonos inmobiliarios FHA	-	-	-	-	-	-
Otras Instituciones del Estado	-	-	-	-	-	-
<b>En Empresas Mixtas y Privadas</b>	<b>133</b>	<b>160,517</b>	<b>4.49</b>	<b>24</b>	<b>137,337</b>	<b>4.43</b>
Bonos emitidos por entidades bancarias	21	39,900	7.50	3	26,717	6.37
Bonos y pagarés emitidos por sociedades financieras	14	23,235	7.93	4	3,640	2.62
Bonos y pagarés emitidos por otras entidades financieras	12	24,600	7.70	-	-	-
Otros valores privados emitidos por otras instituciones no financieras	20	7,271	6.51	13	76,682	5.59
Acciones y participaciones emitidas por bancos y sociedades financieras	31	19,828	-	4	30,298	-
Acciones y participaciones emitidas por otras entidades financieras	3	2,976	-	-	-	-
Acciones y participaciones emitidas por empresas privadas no financieras	32	42,707	-	-	-	-
<b>Cédulas Hipotecarias</b>	<b>420</b>	<b>83,362</b>	<b>8.70</b>	<b>-</b>	<b>-</b>	<b>-</b>
Con seguro del FHA	337	68,351	8.76	-	-	-
Sin seguro del FHA	83	15,011	8.41	-	-	-
<b>Depósitos</b>	<b>540</b>	<b>1,154,179</b>	<b>7.21</b>	<b>114</b>	<b>169,351</b>	<b>3.56</b>
Depósitos a plazo	492	867,088	7.56	94	89,923	3.58
Depósitos a ahorro	48	287,090	6.16	20	79,428	3.54
<b>Otras Inversiones</b>	<b>110</b>	<b>45,431</b>	<b>6.55</b>	<b>2</b>	<b>850</b>	<b>-</b>
Letras de cambio	-	-	-	-	-	-
Pagarés	28	1,442	10.87	-	-	-
Otros	82	43,989	6.41	2	850	-
<b>Total Inversiones</b>	<b>2,845</b>	<b>4,272,000</b>	<b>7.68</b>	<b>254</b>	<b>651,478</b>	<b>5.12</b>

## Principales Rubros de Inversiones

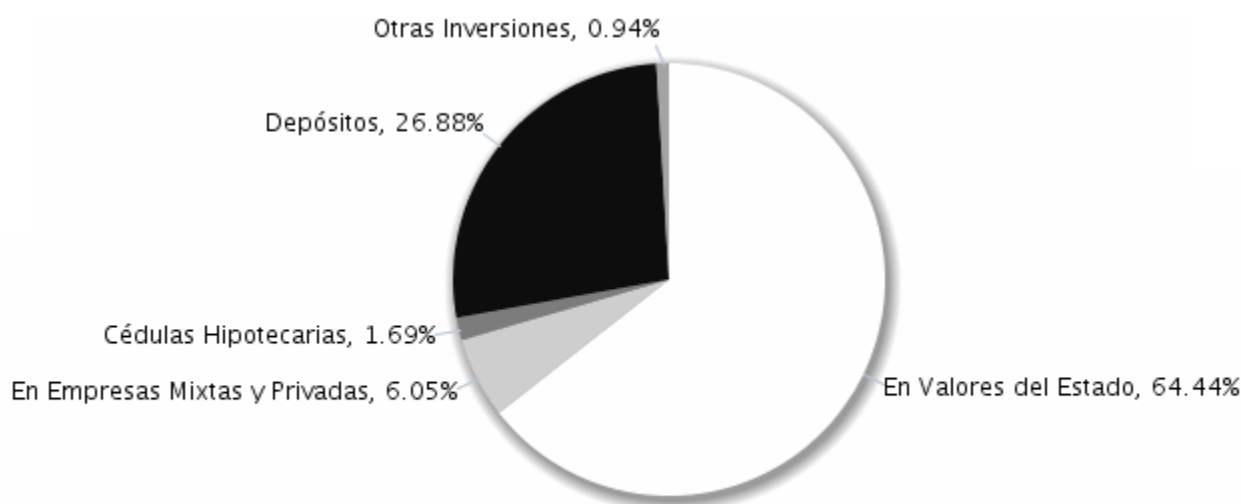

**Nota:**

Del total de inversiones se excluyen, depósitos especiales, depósitos con restricciones, bienes inmuebles, aumentos por revaluaciones e inmuebles vendidos con reserva de dominio.

**EMPRESAS DE SEGUROS**  
**AL 30 DE SEPTIEMBRE DE 2016**  
**DEFINICIÓN DE INDICADORES TÉCNICOS Y FINANCIEROS**

ÁREA	INDICADOR	DEFINICIÓN	INTERPRETACIÓN
<b>PRIMAS</b>	Reaseguro Cedido	Es el cociente que resulta de dividir las primas de reaseguro cedido entre las primas netas emitidas.	Representa la proporción de las primas netas, que fueron cedidas a los reaseguradores.
	Índice de Retención de Prima	Se obtiene al dividir las primas netas de retención entre las primas netas emitidas.	Representa la proporción neta de las primas a cargo de la aseguradora.
<b>SINIESTRALIDAD</b>	Recuperación de Siniestros	Se obtiene al dividir el monto de los siniestros netos a cargo de reaseguradores entre el monto de los siniestros totales (netos de salvamentos y recuperaciones)	Representa la proporción de la siniestralidad a cargo de los reaseguradores.
	Índice de Siniestralidad Neta	Se obtiene al dividir el monto de la siniestralidad entre el monto de las primas netas de retención devengadas.	Representa la parte de las primas netas ganadas, utilizadas para el pago de los siniestros a cargo de la aseguradora.
<b>RATIO COMBINADO</b>	Ratio Combinado	Es el cociente que resulta de dividir el resultado que se obtiene de la suma de los costos de adquisición, la siniestralidad y los gastos de administración, menos los derechos de emisión, entre el monto de las primas netas de retención devengadas.	Representa la parte de las primas netas de retención devengadas, destinada para cubrir la siniestralidad y los gastos operativos relativos a la actividad propia del seguro.
<b>RENTABILIDAD</b>	Rentabilidad sobre Primas Netas	Es el cociente que resulta de dividir el resultado neto del ejercicio entre las primas netas emitidas.	Representa el rendimiento de la aseguradora, en relación a las primas netas emitidas.
	Rentabilidad sobre Activos	Se determina dividiendo el resultado neto anualizado entre el activo neto.	Representa el rendimiento de los activos de la aseguradora.
	Rentabilidad sobre Capital	Es el cociente resultante de dividir la utilidad neta anualizada entre el capital contable.	Representa el rendimiento que genera el capital contable de la aseguradora.
	Rendimiento sobre Inversiones	Es el cociente resultante de dividir la resta de los rubros anualizados de los productos de inversiones menos los egresos por inversiones entre el total de inversiones.	Representa el rendimiento neto de las inversiones.
<b>LIQUIDEZ</b>	Liquidez Corriente	Es el cociente resultante de dividir los montos de los activos líquidos (Inversiones más disponibilidades menos Bienes inmuebles, Aumentos por revaluaciones e Inmuebles vendidos con reserva de dominio), entre el monto de los pasivos exigibles (Sub-total Reservas técnicas más Obligaciones Contractuales pendientes de pago).	Representa la proporción de los recursos con los que la entidad dispone para hacer frente a sus obligaciones.

**INDICADORES TÉCNICOS Y FINANCIEROS**

**PRIMAS**

Reaseguro Cedido	31.68%
Índice de Retención de Primas	68.32%

**SINIESTRALIDAD**

Recuperación en Siniestros	40.96%
Índice de Siniestralidad - Primas Netas Devengadas	62.96%

**TÉCNICOS Y FINANCIEROS**

Ratio Combinado	94.43%
Rentabilidad sobre Primas Netas Emitidas	9.99%
Rentabilidad sobre Activos	7.19%
Rentabilidad sobre Capital	20.30%
Liquidez corriente (No. de veces)	1.39
Rendimiento sobre Inversiones	7.10%

**NOTA:**

Los indicadores han sido construidos de forma tal que puedan ser calculados con la información publicada en este boletín.



# COMPAÑÍAS DE SEGUROS

Al 30 de septiembre de 2016

Cifras en miles de Quetzales

BALANCE GENERAL CONDENSADO	TOTAL	MONEDA NACIONAL	MONEDA EXTRANJERA
<b>ACTIVO</b>	<b>8,828,641</b>	<b>7,445,423</b>	<b>1,383,218</b>
<b>INVERSIONES</b>	<b>5,550,975</b>	<b>4,860,239</b>	<b>690,736</b>
En Valores del Estado	3,172,853	2,828,568	344,285
En Valores de Empresas Privadas y Mixtas (Neto)	297,452	160,461	136,991
Cédulas Hipotecarias	83,362	83,362	0
Otros Valores	1	1	0
Préstamos (Neto)	426,753	405,466	21,287
Depósitos	1,324,121	1,154,770	169,351
Bienes Inmuebles (Neto)	135,835	117,864	17,970
Aumentos por Revaluaciones (Neto)	64,317	64,317	0
Inmuebles Vendidos con Reserva de Dominio (Neto)	0	0	0
Documentos por Cobrar (Neto)	1,442	1,442	0
Otras Inversiones	44,838	43,988	850
<b>DISPONIBILIDADES</b>	<b>271,279</b>	<b>158,720</b>	<b>112,559</b>
<b>PRIMAS POR COBRAR (NETO)</b>	<b>1,810,675</b>	<b>1,566,951</b>	<b>243,725</b>
Vida	254,111	248,252	5,860
De accidentes y enfermedades	691,973	652,039	39,934
De Daños	821,339	646,558	174,781
Caución	43,253	20,102	23,150
<b>INSTITUCIONES DE SEGUROS</b>	<b>343,428</b>	<b>131,560</b>	<b>211,868</b>
Compañías Reaseguradas	130,494	26,683	103,811
Reservas en Compañías Reaseguradas	249	0	249
Compañías Reaseguradoras	212,684	104,877	107,807
<b>DEUDORES VARIOS</b>	<b>441,226</b>	<b>357,982</b>	<b>83,244</b>
Intermediarios y Comercializadores Masivos de Seguros (Neto)	7,507	5,726	1,781
Productos por Cobrar (Neto)	66,459	58,306	8,153
Cuentas por Liquidar	31,884	22,470	9,413
Casa Matriz, Sucursales, Agencias y Oficina Central	200,129	144,347	55,783
Otros Deudores (Neto)	135,246	127,133	8,114
<b>BIENES MUEBLES (NETO)</b>	<b>60,628</b>	<b>55,167</b>	<b>5,462</b>
<b>OTROS ACTIVOS</b>	<b>3,472</b>	<b>2,803</b>	<b>669</b>
Inventario de Salvamentos y Recuperaciones (Neto)	0	0	0
Activos Diversos	3,472	2,803	669
<b>CARGOS DIFERIDOS (NETO)</b>	<b>346,958</b>	<b>312,002</b>	<b>34,956</b>

<b>PASIVO MÁS CAPITAL</b>	<b>8,828,641</b>	<b>7,866,874</b>	<b>961,767</b>
<b>PASIVO</b>	<b>5,703,937</b>	<b>4,742,169</b>	<b>961,767</b>
<b>RESERVAS TÉCNICAS</b>	<b>4,929,276</b>	<b>3,402,421</b>	<b>1,526,855</b>
(-) A CARGO DE REASEGURADORAS	1,251,110	223,736	1,027,374
<b>SUB-TOTAL</b>	<b>3,678,166</b>	<b>3,178,686</b>	<b>499,481</b>
<b>OBLIGACIONES CONTRACTUALES PEND. DE PAGO</b>	<b>372,549</b>	<b>305,162</b>	<b>67,388</b>
<b>INSTITUCIONES DE SEGUROS</b>	<b>593,853</b>	<b>348,178</b>	<b>245,675</b>
Compañías Reaseguradas	7,829	219	7,610
Compañías Reaseguradoras	573,298	337,739	235,559
Reservas y Depósitos de Cias. Reaseguradoras	12,727	10,221	2,506
<b>ACREEDORES VARIOS</b>	<b>957,093</b>	<b>815,259</b>	<b>141,835</b>
<b>DOCUMENTOS POR PAGAR</b>	<b>1,373</b>	<b>12</b>	<b>1,361</b>
<b>PRÉSTAMOS POR PAGAR</b>	<b>5,390</b>	<b>0</b>	<b>5,390</b>
<b>OTROS PASIVOS</b>	<b>82,541</b>	<b>82,541</b>	<b>0</b>
<b>CRÉDITOS DIFERIDOS</b>	<b>12,971</b>	<b>12,332</b>	<b>639</b>

<b>CAPITAL CONTABLE</b>	<b>3,124,704</b>	<b>3,124,704</b>
<b>CAPITAL AUTORIZADO</b>	<b>3,743,125</b>	<b>3,743,125</b>
<b>CAPITAL NO PAGADO (-)</b>	<b>2,676,111</b>	<b>2,676,111</b>
<b>CAPITAL PAGADO</b>	<b>1,067,014</b>	<b>1,067,014</b>
<b>CASA MATRIZ, CAPITAL ASIGNADO</b>	<b>0</b>	<b>0</b>
<b>APORTES PARA ACCIONES (+)</b>	<b>0</b>	<b>0</b>
<b>CAPITAL PAGADO NETO</b>	<b>1,067,014</b>	<b>1,067,014</b>
<b>OTRAS APORTACIONES</b>	<b>1,832</b>	<b>1,832</b>
<b>RESERVAS DE CAPITAL</b>	<b>583,571</b>	<b>583,571</b>
<b>OTRAS RESERVAS</b>	<b>575,544</b>	<b>575,544</b>
<b>REVALUACIONES DE ACTIVOS</b>	<b>66,866</b>	<b>66,866</b>
<b>UTILIDADES RETENIDAS</b>	<b>389,835</b>	<b>389,835</b>
<b>PÉRDIDAS POR APLICAR (-)</b>	<b>35,741</b>	<b>35,741</b>
<b>RESULTADO DEL EJERCICIO</b>	<b>475,784</b>	<b>475,784</b>

ESTADO DE RESULTADOS	TOTAL	%
<b>PRIMAS NETAS EMITIDAS</b>	<b>4,763,483</b>	<b>100.00%</b>
(-) Primas por Reaseguro Cedido	1,509,063	31.68%
<b>PRIMAS NETAS DE RETENCIÓN</b>	<b>3,254,420</b>	<b>68.32%</b>
<b>VARIACIONES EN RESERVAS TÉCNICAS Y MATEMÁTICAS</b>	<b>143,885</b>	<b>3.02%</b>
(-) Variaciones Gastos	981,318	
(+) Variaciones Productos	837,433	
<b>PRIMAS NETAS DE RETENCIÓN DEVENGADAS</b>	<b>3,110,535</b>	<b>65.30%</b>
<b>(-) COSTO DE ADQUISICIÓN Y SINIESTRALIDAD ADQUISICIÓN</b>	<b>2,426,144</b>	<b>50.93%</b>
(+) Gastos de Adquisición y Renovación	675,373	
(-) Comisiones y Participaciones por Reaseguro Cedido	207,677	
<b>SINIESTRALIDAD</b>	<b>1,958,448</b>	<b>41.11%</b>
(+) Gastos Por Obligaciones Contractuales	3,430,500	72.02%
(+) Participa. Reaseguradoras en Salvamentos y Recup.	5,609	
(+) Variación en Reservas de Reclamaciones de Seguro de Caucción (Neto)	-6,477	
(-) Recuperaciones por Reaseguro Cedido	1,364,226	
(-) Salvamentos y Recuperaciones	106,959	
<b>UTILIDAD BRUTA EN OPERACIONES DE SEGUROS</b>	<b>684,392</b>	<b>14.37%</b>
<b>(-) GASTOS Y PRODUCTOS DE OPERACIONES</b>	<b>215,539</b>	<b>4.52%</b>
(+) Egresos por Inversiones	13,618	
(+) Gastos de Administración	681,517	
(-) Derechos de Emisión de Pólizas (Neto)	170,237	
(-) Productos de Inversiones	309,360	
<b>UTILIDAD (PÉRDIDA) EN OPERACIÓN</b>	<b>468,853</b>	<b>9.84%</b>
<b>OTROS PRODUCTOS Y GASTOS (Neto)</b>	<b>78,729</b>	
<b>UTILIDAD NETA (PÉRDIDA) EN OPERACIÓN</b>	<b>547,582</b>	
(+) Productos de Ejercicios Anteriores	17,304	
(-) Gastos de Ejercicios Anteriores	5,918	
<b>UTILIDAD (PÉRDIDA)</b>	<b>558,967</b>	<b>11.73%</b>
(-) Impuesto Sobre la Renta	83,183	1.75%
<b>UTILIDAD (PÉRDIDA) NETA</b>	<b>475,784</b>	<b>9.99%</b>

INDICADORES	TOTAL	%
<b>PRIMAS POR TIPO DE SEGURO</b>	<b>4,763,483</b>	<b>100.00%</b>
VIDA	949,587	19.93%
ACCIDENTES Y ENFERMEDADES	1,381,276	29.00%
DAÑOS	2,266,123	47.57%
CAUCION	166,497	3.50%
<b>POSICIÓN PATRIMONIAL</b>	<b>2,095,542</b>	<b>67.22%</b>
<b>PATRIMONIO TÉCNICO</b>	<b>3,117,560</b>	<b>100.00%</b>
MARGEN DE SOLVENCIA DE VIDA	90,180	2.89%
MARGEN DE SOLVENCIA DE DAÑOS	657,141	21.08%
MARGEN DE SOLVENCIA PARA RIESGOS CATASTRÓFICOS	0	0.00%
MARGEN PARA RIESGO DE INVERSIÓN Y DE CRÉDITO	274,697	8.81%
<b>TOTAL MARGEN DE SOLVENCIA</b>	<b>1,022,018</b>	<b>32.78%</b>

INDICADORES TÉCNICOS Y FINANCIEROS	
<b>Primas (%):</b>	
Reaseguro cedido	31.68%
Índice de retención de primas	68.32%
<b>Siniestralidad (%):</b>	
Recuperación en siniestros	40.96%
Índice de siniestralidad-Primas Netas Devengadas	62.96%
<b>Técnicos y financieros (%):</b>	
Ratio combinado	94.43%
Rentabilidad sobre primas netas emitidas	9.99%
Rentabilidad sobre activos	7.19%
Rentabilidad sobre capital	20.30%
Líquidez corriente (No. de veces)	1.39
Rendimiento sobre inversiones	7.10%

Nota: 1 / Porcentajes del Estado de Resultados preparados en base a las Primas Netas Emitidas

# DEPARTAMENTO DE SEGUROS Y PREVISIÓN DE EL CRÉDITO HIPOTECARIO NACIONAL DE GUATEMALA

Al 30 de septiembre de 2016

Cifras en miles de Quetzales

BALANCE GENERAL CONDENSADO	TOTAL	MONEDA NACIONAL	MONEDA EXTRANJERA
<b>ACTIVO</b>	<b>451,129</b>	<b>440,712</b>	<b>10,417</b>
<b>INVERSIONES</b>	<b>220,669</b>	<b>220,669</b>	<b>0</b>
En Valores del Estado	220,000	220,000	0
En Valores de Empresas Privadas y Mixtas (Neto)	0	0	0
Cédulas Hipotecarias	0	0	0
Otros Valores	0	0	0
Préstamos (Neto)	0	0	0
Depósitos	0	0	0
Bienes Inmuebles (Neto)	4	4	0
Aumentos por Revaluaciones (Neto)	665	665	0
Inmuebles Vendidos con Reserva de Dominio (Neto)	0	0	0
Documentos por Cobrar (Neto)	0	0	0
Otras Inversiones	0	0	0
<b>DISPONIBILIDADES</b>	<b>5</b>	<b>5</b>	<b>0</b>
<b>PRIMAS POR COBRAR (NETO)</b>	<b>105,690</b>	<b>105,690</b>	<b>0</b>
Vida	23,511	23,511	0
De accidentes y enfermedades	96	96	0
De Daños	82,083	82,083	0
Caución	0	0	0
<b>INSTITUCIONES DE SEGUROS</b>	<b>23</b>	<b>23</b>	<b>0</b>
Compañías Reaseguradas	23	23	0
Reservas en Compañías Reaseguradas	0	0	0
Compañías Reaseguradoras	0	0	0
<b>DEUDORES VARIOS</b>	<b>119,563</b>	<b>109,145</b>	<b>10,417</b>
Intermediarios y Comercializadores Masivos de Seguros (Neto)	4	4	0
Productos por Cobrar (Neto)	2,580	2,580	0
Cuentas por Liquidar	5,020	5,020	0
Casa Matriz, Sucursales, Agencias y Oficina Central	106,520	96,103	10,417
Otros Deudores (Neto)	5,437	5,437	0
<b>BIENES MUEBLES (NETO)</b>	<b>750</b>	<b>750</b>	<b>0</b>
<b>OTROS ACTIVOS</b>	<b>0</b>	<b>0</b>	<b>0</b>
Inventario de Salvamentos y Recuperaciones (Neto)	0	0	0
Activos Diversos	0	0	0
<b>CARGOS DIFERIDOS (NETO)</b>	<b>4,428</b>	<b>4,428</b>	<b>0</b>
<b>PASIVO MÁS CAPITAL</b>	<b>451,129</b>	<b>450,843</b>	<b>286</b>
<b>PASIVO</b>	<b>198,349</b>	<b>198,063</b>	<b>286</b>
<b>RESERVAS TÉCNICAS</b>	<b>223,626</b>	<b>223,419</b>	<b>207</b>
<b>(-) A CARGO DE REASEGURADORAS</b>	<b>118,041</b>	<b>118,041</b>	<b>0</b>
<b>SUB-TOTAL</b>	<b>105,585</b>	<b>105,379</b>	<b>207</b>
<b>OBLIGACIONES CONTRACTUALES PEND. DE PAGO</b>	<b>86</b>	<b>86</b>	<b>0</b>
<b>INSTITUCIONES DE SEGUROS</b>	<b>46,433</b>	<b>46,395</b>	<b>37</b>
Compañías Reaseguradas	0	0	0
Compañías Reaseguradoras	42,844	42,806	37
Reservas y Depósitos de Cías. Reaseguradoras	3,589	3,589	0
<b>ACREEDORES VARIOS</b>	<b>44,339</b>	<b>44,297</b>	<b>42</b>
<b>DOCUMENTOS POR PAGAR</b>	<b>11</b>	<b>11</b>	<b>0</b>
<b>PRÉSTAMOS POR PAGAR</b>	<b>0</b>	<b>0</b>	<b>0</b>
<b>OTROS PASIVOS</b>	<b>1,895</b>	<b>1,895</b>	<b>0</b>
<b>CRÉDITOS DIFERIDOS</b>	<b>1</b>	<b>1</b>	<b>0</b>
<b>CAPITAL CONTABLE</b>	<b>252,780</b>	<b>252,780</b>	<b>0</b>
<b>CAPITAL AUTORIZADO</b>	<b>0</b>	<b>0</b>	<b>0</b>
<b>CAPITAL NO PAGADO (-)</b>	<b>0</b>	<b>0</b>	<b>0</b>
<b>CAPITAL PAGADO</b>	<b>0</b>	<b>0</b>	<b>0</b>
<b>CASA MATRIZ, CAPITAL ASIGNADO</b>	<b>0</b>	<b>0</b>	<b>0</b>
<b>APORTES PARA ACCIONES (+)</b>	<b>0</b>	<b>0</b>	<b>0</b>
<b>CAPITAL PAGADO NETO</b>	<b>0</b>	<b>0</b>	<b>0</b>
<b>OTRAS APORTACIONES</b>	<b>1,547</b>	<b>1,547</b>	<b>0</b>
<b>RESERVAS DE CAPITAL</b>	<b>193,010</b>	<b>193,010</b>	<b>0</b>
<b>OTRAS RESERVAS</b>	<b>0</b>	<b>0</b>	<b>0</b>
<b>REVALUACIONES DE ACTIVOS</b>	<b>665</b>	<b>665</b>	<b>0</b>
<b>UTILIDADES RETENIDAS</b>	<b>0</b>	<b>0</b>	<b>0</b>
<b>PÉRDIDAS POR APLICAR (-)</b>	<b>0</b>	<b>0</b>	<b>0</b>
<b>RESULTADO DEL EJERCICIO</b>	<b>57,557</b>	<b>57,557</b>	<b>0</b>

ESTADO DE RESULTADOS	TOTAL	%
<b>PRIMAS NETAS EMITIDAS</b>	<b>123,895</b>	<b>100.00%</b>
(-) Primas por Reaseguro Cedido	54,135	43.69%
<b>PRIMAS NETAS DE RETENCIÓN</b>	<b>69,759</b>	<b>56.31%</b>
<b>VARIACIONES EN RESERVAS TÉCNICAS Y MATEMÁTICAS</b>	<b>-13,238</b>	<b>-10.68%</b>
(-) Variaciones Gastos	36,450	
(+) Variaciones Productos	49,688	
<b>PRIMAS NETAS DE RETENCIÓN DEVENGADAS</b>	<b>82,998</b>	<b>66.99%</b>
<b>(-) COSTO DE ADQUISICIÓN Y SINIESTRALIDAD ADQUISICIÓN</b>	<b>30,897</b>	<b>24.94%</b>
(+) Gastos de Adquisición y Renovación	3,891	
(-) Comisiones y Participaciones por Reaseguro Cedido	1,580	
<b>SINIESTRALIDAD</b>	<b>28,587</b>	<b>23.07%</b>
(+) Gastos Por Obligaciones Contractuales	59,675	48.17%
(+) Participa. Reaseguradoras en Salvamentos y Recup.	0	
(+) Variación en Reservas de Reclamaciones de Seguro de Caucción (Neto)	0	
(-) Recuperaciones por Reaseguro Cedido	30,790	
(-) Salvamentos y Recuperaciones	298	
<b>UTILIDAD BRUTA EN OPERACIONES DE SEGUROS</b>	<b>52,100</b>	<b>42.05%</b>
<b>(-) GASTOS Y PRODUCTOS DE OPERACIONES</b>	<b>5,422</b>	<b>4.38%</b>
(+) Egresos por Inversiones	13	
(+) Gastos de Administración	21,980	
(-) Derechos de Emisión de Pólizas (Neto)	4,212	
(-) Productos de Inversiones	12,357	
<b>UTILIDAD (PÉRDIDA) EN OPERACIÓN</b>	<b>46,678</b>	<b>37.68%</b>
<b>OTROS PRODUCTOS Y GASTOS (Neto)</b>	<b>4,486</b>	
<b>UTILIDAD NETA (PÉRDIDA) EN OPERACIÓN</b>	<b>51,164</b>	
(+) Productos de Ejercicios Anteriores	7,723	
(-) Gastos de Ejercicios Anteriores	1,330	
<b>UTILIDAD (PÉRDIDA)</b>	<b>57,557</b>	<b>46.46%</b>
(-) Impuesto Sobre la Renta	0	0.00%
<b>UTILIDAD (PÉRDIDA) NETA</b>	<b>57,557</b>	<b>46.46%</b>

INDICADORES		
<b>PRIMAS POR TIPO DE SEGURO</b>	<b>123,895</b>	<b>100.00%</b>
VIDA	27,260	22.00%
ACCIDENTES Y ENFERMEDADES	2,662	2.15%
DAÑOS	93,972	75.85%
CAUCION	0	0.00%
<b>POSICIÓN PATRIMONIAL</b>	<b>224,712</b>	<b>89.68%</b>
<b>PATRIMONIO TÉCNICO</b>	<b>250,567</b>	<b>100.00%</b>
MARGEN DE SOLVENCIA DE VIDA	279	0.11%
MARGEN DE SOLVENCIA DE DAÑOS	11,584	4.62%
MARGEN DE SOLVENCIA PARA RIESGOS CATASTRÓFICOS	0	0.00%
MARGEN PARA RIESGO DE INVERSIÓN Y DE CRÉDITO	13,991	5.58%
<b>TOTAL MARGEN DE SOLVENCIA</b>	<b>25,855</b>	<b>10.32%</b>
INDICADORES TÉCNICOS Y FINANCIEROS		
Primas (%):		
Reaseguro cedido		43.69%
Índice de retención de primas		56.31%
Siniestralidad (%):		
Recuperación en siniestros		51.86%
Índice de siniestralidad-Primas Netas Devengadas		34.44%
Técnicos y financieros (%):		
Ratio combinado		58.63%
Rentabilidad sobre primas netas emitidas		46.46%
Rentabilidad sobre activos		17.01%
Rentabilidad sobre capital		30.36%
Líquidez corriente (No. de veces)		2.08
Rendimiento sobre inversiones		7.46%

Nota: 1 / Porcentajes del Estado de Resultados preparados en base a las Primas Netas Emitidas

**SEGUROS G&T, S. A.**  
**Al 30 de septiembre de 2016**  
**Cifras en miles de Quetzales**

<b>BALANCE GENERAL CONDENSADO</b>	<b>TOTAL</b>	<b>MONEDA NACIONAL</b>	<b>MONEDA EXTRANJERA</b>
<b>ACTIVO</b>	<b>1,440,231</b>	<b>1,274,959</b>	<b>165,272</b>
<b>INVERSIONES</b>	<b>882,182</b>	<b>841,937</b>	<b>40,245</b>
En Valores del Estado	760,703	738,141	22,562
En Valores de Empresas Privadas y Mixtas (Neto)	20,390	20,390	0
Cédulas Hipotecarias	48,755	48,755	0
Otros Valores	0	0	0
Préstamos (Neto)	4,935	4,653	281
Depósitos	47,399	29,997	17,402
Bienes Inmuebles (Neto)	0	0	0
Aumentos por Revaluaciones (Neto)	0	0	0
Inmuebles Vendidos con Reserva de Dominio (Neto)	0	0	0
Documentos por Cobrar (Neto)	0	0	0
Otras Inversiones	0	0	0
<b>DISPONIBILIDADES</b>	<b>10,881</b>	<b>8,910</b>	<b>1,971</b>
<b>PRIMAS POR COBRAR (NETO)</b>	<b>325,614</b>	<b>278,939</b>	<b>46,675</b>
Vida	36,394	35,223	1,171
De accidentes y enfermedades	124,360	123,414	945
De Daños	164,861	120,302	44,559
Caución	0	0	0
<b>INSTITUCIONES DE SEGUROS</b>	<b>111,835</b>	<b>45,158</b>	<b>66,676</b>
Compañías Reaseguradas	43,230	11,977	31,253
Reservas en Compañías Reaseguradas	0	0	0
Compañías Reaseguradoras	68,605	33,182	35,423
<b>DEUDORES VARIOS</b>	<b>52,718</b>	<b>46,199</b>	<b>6,520</b>
Intermediarios y Comercializadores Masivos de Seguros (Neto)	2,108	1,655	453
Productos por Cobrar (Neto)	15,529	14,951	579
Cuentas por Liquidar	9,789	8,294	1,495
Casa Matriz, Sucursales, Agencias y Oficina Central	0	0	0
Otros Deudores (Neto)	25,292	21,299	3,993
<b>BIENES MUEBLES (NETO)</b>	<b>20,542</b>	<b>18,402</b>	<b>2,140</b>
<b>OTROS ACTIVOS</b>	<b>2,091</b>	<b>2,091</b>	<b>0</b>
Inventario de Salvamentos y Recuperaciones (Neto)	0	0	0
Activos Diversos	2,091	2,091	0
<b>CARGOS DIFERIDOS (NETO)</b>	<b>34,368</b>	<b>33,324</b>	<b>1,044</b>

<b>PASIVO MÁS CAPITAL</b>	<b>1,440,231</b>	<b>1,308,947</b>	<b>131,284</b>
<b>PASIVO</b>	<b>1,002,973</b>	<b>871,690</b>	<b>131,284</b>
<b>RESERVAS TÉCNICAS</b>	<b>1,103,079</b>	<b>648,283</b>	<b>454,796</b>
(-) A CARGO DE REASEGURADORAS	435,687	14,376	421,311
<b>SUB-TOTAL</b>	<b>667,392</b>	<b>633,907</b>	<b>33,485</b>
<b>OBLIGACIONES CONTRACTUALES PEND. DE PAGO</b>	<b>68,229</b>	<b>66,765</b>	<b>1,465</b>
<b>INSTITUCIONES DE SEGUROS</b>	<b>98,650</b>	<b>30,804</b>	<b>67,845</b>
Compañías Reaseguradas	2,737	0	2,737
Compañías Reaseguradoras	94,627	30,804	63,823
Reservas y Depósitos de Cías. Reaseguradoras	1,285	0	1,285
<b>ACREEDORES VARIOS</b>	<b>162,194</b>	<b>133,705</b>	<b>28,488</b>
<b>DOCUMENTOS POR PAGAR</b>	<b>0</b>	<b>0</b>	<b>0</b>
<b>PRÉSTAMOS POR PAGAR</b>	<b>0</b>	<b>0</b>	<b>0</b>
<b>OTROS PASIVOS</b>	<b>6,508</b>	<b>6,508</b>	<b>0</b>
<b>CRÉDITOS DIFERIDOS</b>	<b>0</b>	<b>0</b>	<b>0</b>

<b>CAPITAL CONTABLE</b>	<b>437,257</b>	<b>437,257</b>
<b>CAPITAL AUTORIZADO</b>	<b>500,000</b>	<b>500,000</b>
<b>CAPITAL NO PAGADO (-)</b>	<b>350,000</b>	<b>350,000</b>
<b>CAPITAL PAGADO</b>	<b>150,000</b>	<b>150,000</b>
<b>CASA MATRIZ, CAPITAL ASIGNADO</b>	<b>0</b>	<b>0</b>
<b>APORTES PARA ACCIONES (+)</b>	<b>0</b>	<b>0</b>
<b>CAPITAL PAGADO NETO</b>	<b>150,000</b>	<b>150,000</b>
<b>OTRAS APORTACIONES</b>	<b>0</b>	<b>0</b>
<b>RESERVAS DE CAPITAL</b>	<b>44,181</b>	<b>44,181</b>
<b>OTRAS RESERVAS</b>	<b>176,206</b>	<b>176,206</b>
<b>REVALUACIONES DE ACTIVOS</b>	<b>0</b>	<b>0</b>
<b>UTILIDADES RETENIDAS</b>	<b>0</b>	<b>0</b>
<b>PÉRDIDAS POR APLICAR (-)</b>	<b>0</b>	<b>0</b>
<b>RESULTADO DEL EJERCICIO</b>	<b>66,871</b>	<b>66,871</b>

Nota: 1 / Porcentajes del Estado de Resultados preparados en base a las Primas Netas Emitidas

<b>ESTADO DE RESULTADOS</b>	<b>TOTAL</b>	<b>%</b>
<b>PRIMAS NETAS EMITIDAS</b>	<b>884,993</b>	<b>100.00%</b>
(-) Primas por Reaseguro Cedido	189,971	21.47%
<b>PRIMAS NETAS DE RETENCIÓN</b>	<b>695,022</b>	<b>78.53%</b>
<b>VARIACIONES EN RESERVAS TÉCNICAS Y MATEMÁTICAS</b>	<b>42,280</b>	<b>4.78%</b>
(-) Variaciones Gastos	203,294	
(+) Variaciones Productos	161,014	
<b>PRIMAS NETAS DE RETENCIÓN DEVENGADAS</b>	<b>652,742</b>	<b>73.76%</b>
<b>(-) COSTO DE ADQUISICIÓN Y SINIESTRALIDAD ADQUISICIÓN</b>	<b>569,158</b>	<b>64.31%</b>
(+) Gastos de Adquisición y Renovación	125,419	
(-) Comisiones y Participaciones por Reaseguro Cedido	3	
<b>SINIESTRALIDAD</b>	<b>443,742</b>	<b>50.14%</b>
(+) Gastos Por Obligaciones Contractuales	933,006	105.43%
(+) Participa. Reaseguradoras en Salvamentos y Recup.	0	
(+) Variación en Reservas de Reclamaciones de Seguro de Caucción (Neto)	0	
(-) Recuperaciones por Reaseguro Cedido	458,527	
(-) Salvamentos y Recuperaciones	30,737	
<b>UTILIDAD BRUTA EN OPERACIONES DE SEGUROS</b>	<b>83,584</b>	<b>9.44%</b>
<b>(-) GASTOS Y PRODUCTOS DE OPERACIONES</b>	<b>33,515</b>	<b>3.79%</b>
(+) Egresos por Inversiones	937	
(+) Gastos de Administración	133,719	
(-) Derechos de Emisión de Pólizas (Neto)	39,406	
(-) Productos de Inversiones	61,735	
<b>UTILIDAD (PÉRDIDA) EN OPERACIÓN</b>	<b>50,069</b>	<b>5.66%</b>
<b>OTROS PRODUCTOS Y GASTOS (Neto)</b>	<b>23,603</b>	
<b>UTILIDAD NETA (PÉRDIDA) EN OPERACIÓN</b>	<b>73,671</b>	
(+) Productos de Ejercicios Anteriores	14	
(-) Gastos de Ejercicios Anteriores	912	
<b>UTILIDAD (PÉRDIDA)</b>	<b>72,773</b>	<b>8.22%</b>
(-) Impuesto Sobre la Renta	5,902	0.67%
<b>UTILIDAD (PÉRDIDA) NETA</b>	<b>66,871</b>	<b>7.56%</b>

<b>INDICADORES</b>	<b>TOTAL</b>	<b>%</b>
<b>PRIMAS POR TIPO DE SEGURO</b>	<b>884,993</b>	<b>100.00%</b>
VIDA	77,905	8.80%
ACCIDENTES Y ENFERMEDADES	253,488	28.64%
DAÑOS	544,971	61.58%
CAUCION	8,630	0.98%
<b>POSICIÓN PATRIMONIAL</b>	<b>259,488</b>	<b>59.34%</b>
<b>PATRIMONIO TÉCNICO</b>	<b>437,257</b>	<b>100.00%</b>
MARGEN DE SOLVENCIA DE VIDA	12,044	2.75%
MARGEN DE SOLVENCIA DE DAÑOS	90,374	20.67%
MARGEN DE SOLVENCIA PARA RIESGOS CATASTRÓFICOS	0	0.00%
MARGEN PARA RIESGO DE INVERSIÓN Y DE CRÉDITO	75,351	17.23%
<b>TOTAL MARGEN DE SOLVENCIA</b>	<b>177,769</b>	<b>40.66%</b>

<b>INDICADORES TÉCNICOS Y FINANCIEROS</b>	<b>TOTAL</b>	<b>%</b>
<b>Primas (%):</b>		
Reaseguro cedido		21.47%
Índice de retención de primas		78.53%
<b>Siniestralidad (%):</b>		
Recuperación en siniestros		50.82%
Índice de siniestralidad-Primas Netas Devengadas		67.98%
<b>Técnicos y financieros (%)</b>		
Ratio combinado		101.64%
Rentabilidad sobre primas netas emitidas		7.56%
Rentabilidad sobre activos		6.19%
Rentabilidad sobre capital		20.39%
Líquidez corriente (No. de veces)		1.21
Rendimiento sobre inversiones		9.19%

# BMI COMPAÑÍA DE SEGUROS DE GUATEMALA, S. A.

Al 30 de septiembre de 2016

Cifras en miles de Quetzales

BALANCE GENERAL CONDENSADO	TOTAL	MONEDA NACIONAL	MONEDA EXTRANJERA
<b>ACTIVO</b>	<b>40,604</b>	<b>17,316</b>	<b>23,288</b>
<b>INVERSIONES</b>	<b>23,939</b>	<b>9,446</b>	<b>14,493</b>
En Valores del Estado	5,146	5,146	0
En Valores de Empresas Privadas y Mixtas (Neto)	0	0	0
Cédulas Hipotecarias	0	0	0
Otros Valores	0	0	0
Préstamos (Neto)	0	0	0
Depósitos	18,793	4,300	14,493
Bienes Inmuebles (Neto)	0	0	0
Aumentos por Revaluaciones (Neto)	0	0	0
Inmuebles Vendidos con Reserva de Dominio (Neto)	0	0	0
Documentos por Cobrar (Neto)	0	0	0
Otras Inversiones	0	0	0
<b>DISPONIBILIDADES</b>	<b>3,123</b>	<b>229</b>	<b>2,893</b>
<b>PRIMAS POR COBRAR (NETO)</b>	<b>6,607</b>	<b>841</b>	<b>5,766</b>
Vida	172	172	0
De accidentes y enfermedades	6,436	669	5,766
De Daños	0	0	0
Caución	0	0	0
<b>INSTITUCIONES DE SEGUROS</b>	<b>0</b>	<b>0</b>	<b>0</b>
Compañías Reaseguradas	0	0	0
Reservas en Compañías Reaseguradas	0	0	0
Compañías Reaseguradoras	0	0	0
<b>DEUDORES VARIOS</b>	<b>709</b>	<b>573</b>	<b>136</b>
Intermediarios y Comercializadores Masivos de Seguros (Neto)	129	4	125
Productos por Cobrar (Neto)	217	217	0
Cuentas por Liquidar	26	15	11
Casa Matriz, Sucursales, Agencias y Oficina Central	0	0	0
Otros Deudores (Neto)	337	337	0
<b>BIENES MUEBLES (NETO)</b>	<b>375</b>	<b>375</b>	<b>0</b>
<b>OTROS ACTIVOS</b>	<b>0</b>	<b>0</b>	<b>0</b>
Inventario de Salvamentos y Recuperaciones (Neto)	0	0	0
Activos Diversos	0	0	0
<b>CARGOS DIFERIDOS (NETO)</b>	<b>5,852</b>	<b>5,852</b>	<b>0</b>
<b>PASIVO MÁS CAPITAL</b>	<b>40,604</b>	<b>13,108</b>	<b>27,496</b>
<b>PASIVO</b>	<b>29,207</b>	<b>1,711</b>	<b>27,496</b>
<b>RESERVAS TÉCNICAS</b>	<b>6,371</b>	<b>674</b>	<b>5,697</b>
(-) A CARGO DE REASEGURADORAS	3,365	0	3,365
<b>SUB-TOTAL</b>	<b>3,006</b>	<b>674</b>	<b>2,332</b>
<b>OBLIGACIONES CONTRACTUALES PEND. DE PAGO</b>	<b>0</b>	<b>0</b>	<b>0</b>
<b>INSTITUCIONES DE SEGUROS</b>	<b>2,160</b>	<b>0</b>	<b>2,160</b>
Compañías Reaseguradas	0	0	0
Compañías Reaseguradoras	2,160	0	2,160
Reservas y Depósitos de Cías. Reaseguradoras	0	0	0
<b>ACREEDORES VARIOS</b>	<b>23,580</b>	<b>576</b>	<b>23,005</b>
<b>DOCUMENTOS POR PAGAR</b>	<b>0</b>	<b>0</b>	<b>0</b>
<b>PRÉSTAMOS POR PAGAR</b>	<b>0</b>	<b>0</b>	<b>0</b>
<b>OTROS PASIVOS</b>	<b>461</b>	<b>461</b>	<b>0</b>
<b>CRÉDITOS DIFERIDOS</b>	<b>0</b>	<b>0</b>	<b>0</b>
<b>CAPITAL CONTABLE</b>	<b>11,397</b>	<b>11,397</b>	<b>0</b>
<b>CAPITAL AUTORIZADO</b>	<b>25,000</b>	<b>25,000</b>	<b>0</b>
<b>CAPITAL NO PAGADO (-)</b>	<b>6,661</b>	<b>6,661</b>	<b>0</b>
<b>CAPITAL PAGADO</b>	<b>18,339</b>	<b>18,339</b>	<b>0</b>
<b>CASA MATRIZ, CAPITAL ASIGNADO</b>	<b>0</b>	<b>0</b>	<b>0</b>
<b>APORTES PARA ACCIONES (+)</b>	<b>0</b>	<b>0</b>	<b>0</b>
<b>CAPITAL PAGADO NETO</b>	<b>18,339</b>	<b>18,339</b>	<b>0</b>
<b>OTRAS APORTACIONES</b>	<b>0</b>	<b>0</b>	<b>0</b>
<b>RESERVAS DE CAPITAL</b>	<b>85</b>	<b>85</b>	<b>0</b>
<b>OTRAS RESERVAS</b>	<b>0</b>	<b>0</b>	<b>0</b>
<b>REVALUACIONES DE ACTIVOS</b>	<b>0</b>	<b>0</b>	<b>0</b>
<b>UTILIDADES RETENIDAS</b>	<b>0</b>	<b>0</b>	<b>0</b>
<b>PÉRDIDAS POR APLICAR (-)</b>	<b>6,548</b>	<b>6,548</b>	<b>0</b>
<b>RESULTADO DEL EJERCICIO</b>	<b>-479</b>	<b>-479</b>	<b>0</b>

ESTADO DE RESULTADOS	TOTAL	%
<b>PRIMAS NETAS EMITIDAS</b>	<b>12,152</b>	<b>100.00%</b>
(-) Primas por Reaseguro Cedido	10,888	89.60%
<b>PRIMAS NETAS DE RETENCIÓN</b>	<b>1,264</b>	<b>10.40%</b>
<b>VARIACIONES EN RESERVAS TÉCNICAS Y MATEMÁTICAS</b>	<b>1,742</b>	<b>14.34%</b>
(-) Variaciones Gastos	1,742	
(+) Variaciones Productos	0	
<b>PRIMAS NETAS DE RETENCIÓN DEVENGADAS</b>	<b>-478</b>	<b>-3.94%</b>
<b>(-) COSTO DE ADQUISICIÓN Y SINIESTRALIDAD ADQUISICIÓN</b>	<b>-2,494</b>	<b>-20.52%</b>
(+) Gastos de Adquisición y Renovación	4,333	
(-) Comisiones y Participaciones por Reaseguro Cedido	7,323	
<b>SINIESTRALIDAD</b>	<b>496</b>	<b>4.09%</b>
(+) Gastos Por Obligaciones Contractuales	13,113	107.91%
(+) Participa. Reaseguradoras en Salvamentos y Recup.	0	
(+) Variación en Reservas de Reclamaciones de Seguro de Caucción (Neto)	0	
(-) Recuperaciones por Reaseguro Cedido	12,617	
(-) Salvamentos y Recuperaciones	0	
<b>UTILIDAD BRUTA EN OPERACIONES DE SEGUROS</b>	<b>2,016</b>	<b>16.59%</b>
<b>(-) GASTOS Y PRODUCTOS DE OPERACIONES</b>	<b>3,219</b>	<b>26.49%</b>
(+) Egresos por Inversiones	5	
(+) Gastos de Administración	4,637	
(-) Derechos de Emisión de Pólizas (Neto)	585	
(-) Productos de Inversiones	839	
<b>UTILIDAD (PÉRDIDA) EN OPERACIÓN</b>	<b>-1,204</b>	<b>-9.91%</b>
<b>OTROS PRODUCTOS Y GASTOS (Neto)</b>	<b>725</b>	
<b>UTILIDAD NETA (PÉRDIDA) EN OPERACIÓN</b>	<b>-479</b>	
(+) Productos de Ejercicios Anteriores	0	
(-) Gastos de Ejercicios Anteriores	0	
<b>UTILIDAD (PÉRDIDA)</b>	<b>-479</b>	<b>-3.94%</b>
(-) Impuesto Sobre la Renta	0	0.00%
<b>UTILIDAD (PÉRDIDA) NETA</b>	<b>-479</b>	<b>-3.94%</b>

INDICADORES		
<b>PRIMAS POR TIPO DE SEGURO</b>	<b>12,152</b>	<b>100.00%</b>
VIDA	-516	-4.25%
ACCIDENTES Y ENFERMEDADES	12,668	104.25%
DAÑOS	0	0.00%
CAUCION	0	0.00%
<b>POSICIÓN PATRIMONIAL</b>	<b>9,152</b>	<b>80.30%</b>
<b>PATRIMONIO TÉCNICO</b>	<b>11,397</b>	<b>100.00%</b>
MARGEN DE SOLVENCIA DE VIDA	135	1.18%
MARGEN DE SOLVENCIA DE DAÑOS	610	5.36%
MARGEN DE SOLVENCIA PARA RIESGOS CATASTRÓFICOS	0	0.00%
MARGEN PARA RIESGO DE INVERSIÓN Y DE CRÉDITO	1,500	13.16%
<b>TOTAL MARGEN DE SOLVENCIA</b>	<b>2,246</b>	<b>19.70%</b>
<b>INDICADORES TÉCNICOS Y FINANCIEROS</b>		
<b>Primas (%):</b>		
Reaseguro cedido		89.60%
Índice de retención de primas		10.40%
<b>Siniestralidad (%):</b>		
Recuperación en siniestros		96.21%
Índice de siniestralidad-Primas Netas Devengadas		-103.80%
<b>Técnicos y financieros (%)</b>		
Ratio combinado		-325.89%
Rentabilidad sobre primas netas emitidas		-3.94%
Rentabilidad sobre activos		-1.57%
Rentabilidad sobre capital		-5.60%
Líquidez corriente (No. de veces)		9.00
Rendimiento sobre inversiones		4.64%

Nota: 1 / Porcentajes del Estado de Resultados preparados en base a las Primas Netas Emitidas

# SEGUROS UNIVERSALES, S. A.

Al 30 de septiembre de 2016

Cifras en miles de Quetzales

BALANCE GENERAL CONDENSADO	TOTAL	MONEDA NACIONAL	MONEDA EXTRANJERA
<b>ACTIVO</b>	<b>353,525</b>	<b>307,508</b>	<b>46,017</b>
<b>INVERSIONES</b>	<b>208,472</b>	<b>176,162</b>	<b>32,310</b>
En Valores del Estado	54,289	47,222	7,067
En Valores de Empresas Privadas y Mixtas (Neto)	60,606	59,865	741
Cédulas Hipotecarias	5,009	5,009	0
Otros Valores	0	0	0
Préstamos (Neto)	13,838	13,284	554
Depósitos	28,215	22,238	5,978
Bienes Inmuebles (Neto)	46,516	28,545	17,970
Aumentos por Revaluaciones (Neto)	0	0	0
Inmuebles Vendidos con Reserva de Dominio (Neto)	0	0	0
Documentos por Cobrar (Neto)	0	0	0
Otras Inversiones	0	0	0
<b>DISPONIBILIDADES</b>	<b>2,685</b>	<b>935</b>	<b>1,750</b>
<b>PRIMAS POR COBRAR (NETO)</b>	<b>85,636</b>	<b>78,846</b>	<b>6,790</b>
Vida	0	0	0
De accidentes y enfermedades	32,433	31,403	1,029
De Daños	53,204	47,443	5,761
Caución	0	0	0
<b>INSTITUCIONES DE SEGUROS</b>	<b>361</b>	<b>361</b>	<b>0</b>
Compañías Reaseguradas	0	0	0
Reservas en Compañías Reaseguradas	0	0	0
Compañías Reaseguradoras	361	361	0
<b>DEUDORES VARIOS</b>	<b>24,280</b>	<b>23,733</b>	<b>547</b>
Intermediarios y Comercializadores Masivos de Seguros (Neto)	1,329	1,056	273
Productos por Cobrar (Neto)	1,119	853	266
Cuentas por Liquidar	69	61	8
Casa Matriz, Sucursales, Agencias y Oficina Central	0	0	0
Otros Deudores (Neto)	21,763	21,763	0
<b>BIENES MUEBLES (NETO)</b>	<b>5,955</b>	<b>5,955</b>	<b>0</b>
<b>OTROS ACTIVOS</b>	<b>1,089</b>	<b>420</b>	<b>669</b>
Inventario de Salvamentos y Recuperaciones (Neto)	0	0	0
Activos Diversos	1,089	420	669
<b>CARGOS DIFERIDOS (NETO)</b>	<b>25,047</b>	<b>21,097</b>	<b>3,950</b>
<b>PASIVO MÁS CAPITAL</b>	<b>353,525</b>	<b>335,927</b>	<b>17,597</b>
<b>PASIVO</b>	<b>261,115</b>	<b>243,518</b>	<b>17,597</b>
<b>RESERVAS TÉCNICAS</b>	<b>202,403</b>	<b>188,105</b>	<b>14,298</b>
(-) A CARGO DE REASEGURADORAS	10,686	9,764	921
<b>SUB-TOTAL</b>	<b>191,717</b>	<b>178,341</b>	<b>13,376</b>
<b>OBLIGACIONES CONTRACTUALES PEND. DE PAGO</b>	<b>2,731</b>	<b>2,697</b>	<b>34</b>
<b>INSTITUCIONES DE SEGUROS</b>	<b>18,053</b>	<b>18,053</b>	<b>0</b>
Compañías Reaseguradas	0	0	0
Compañías Reaseguradoras	18,053	18,053	0
Reservas y Depósitos de Cías. Reaseguradoras	0	0	0
<b>ACREEDORES VARIOS</b>	<b>46,530</b>	<b>43,704</b>	<b>2,826</b>
<b>DOCUMENTOS POR PAGAR</b>	<b>1,361</b>	<b>0</b>	<b>1,361</b>
<b>PRÉSTAMOS POR PAGAR</b>	<b>0</b>	<b>0</b>	<b>0</b>
<b>OTROS PASIVOS</b>	<b>724</b>	<b>724</b>	<b>0</b>
<b>CRÉDITOS DIFERIDOS</b>	<b>0</b>	<b>0</b>	<b>0</b>
<b>CAPITAL CONTABLE</b>	<b>92,409</b>	<b>92,409</b>	<b>0</b>
<b>CAPITAL AUTORIZADO</b>	<b>200,000</b>	<b>200,000</b>	<b>0</b>
<b>CAPITAL NO PAGADO (-)</b>	<b>140,000</b>	<b>140,000</b>	<b>0</b>
<b>CAPITAL PAGADO</b>	<b>60,000</b>	<b>60,000</b>	<b>0</b>
<b>CASA MATRIZ, CAPITAL ASIGNADO</b>	<b>0</b>	<b>0</b>	<b>0</b>
<b>APORTES PARA ACCIONES (+)</b>	<b>0</b>	<b>0</b>	<b>0</b>
<b>CAPITAL PAGADO NETO</b>	<b>60,000</b>	<b>60,000</b>	<b>0</b>
<b>OTRAS APORTACIONES</b>	<b>0</b>	<b>0</b>	<b>0</b>
<b>RESERVAS DE CAPITAL</b>	<b>5,804</b>	<b>5,804</b>	<b>0</b>
<b>OTRAS RESERVAS</b>	<b>14,186</b>	<b>14,186</b>	<b>0</b>
<b>REVALUACIONES DE ACTIVOS</b>	<b>0</b>	<b>0</b>	<b>0</b>
<b>UTILIDADES RETENIDAS</b>	<b>9,196</b>	<b>9,196</b>	<b>0</b>
<b>PÉRDIDAS POR APLICAR (-)</b>	<b>0</b>	<b>0</b>	<b>0</b>
<b>RESULTADO DEL EJERCICIO</b>	<b>3,223</b>	<b>3,223</b>	<b>0</b>

ESTADO DE RESULTADOS	TOTAL	%
<b>PRIMAS NETAS EMITIDAS</b>	<b>272,440</b>	<b>100.00%</b>
(-) Primas por Reaseguro Cedido	107,955	39.63%
<b>PRIMAS NETAS DE RETENCIÓN</b>	<b>164,484</b>	<b>60.37%</b>
<b>VARIACIONES EN RESERVAS TÉCNICAS Y MATEMÁTICAS</b>	<b>9</b>	<b>0.00%</b>
(-) Variaciones Gastos	28,905	
(+) Variaciones Productos	28,896	
<b>PRIMAS NETAS DE RETENCIÓN DEVENGADAS</b>	<b>164,475</b>	<b>60.37%</b>
<b>(-) COSTO DE ADQUISICIÓN Y SINIESTRALIDAD ADQUISICIÓN</b>	<b>130,480</b>	<b>47.89%</b>
(+) Gastos de Adquisición y Renovación	48,590	
(-) Comisiones y Participaciones por Reaseguro Cedido	22,321	
<b>SINIESTRALIDAD</b>	<b>104,211</b>	<b>38.25%</b>
(+) Gastos Por Obligaciones Contractuales	159,974	58.72%
(+) Participa. Reaseguradoras en Salvamentos y Recup.	0	
(+) Variación en Reservas de Reclamaciones de Seguro de Caucción (Neto)	0	
(-) Recuperaciones por Reaseguro Cedido	53,488	
(-) Salvamentos y Recuperaciones	2,275	
<b>UTILIDAD BRUTA EN OPERACIONES DE SEGUROS</b>	<b>33,995</b>	<b>12.48%</b>
<b>(-) GASTOS Y PRODUCTOS DE OPERACIONES</b>	<b>33,242</b>	<b>12.20%</b>
(+) Egresos por Inversiones	1,520	
(+) Gastos de Administración	55,627	
(-) Derechos de Emisión de Pólizas (Neto)	11,138	
(-) Productos de Inversiones	12,767	
<b>UTILIDAD (PÉRDIDA) EN OPERACIÓN</b>	<b>753</b>	<b>0.28%</b>
<b>OTROS PRODUCTOS Y GASTOS (Neto)</b>	<b>3,213</b>	
<b>UTILIDAD NETA (PÉRDIDA) EN OPERACIÓN</b>	<b>3,966</b>	
(+) Productos de Ejercicios Anteriores	979	
(-) Gastos de Ejercicios Anteriores	1,044	
<b>UTILIDAD (PÉRDIDA)</b>	<b>3,901</b>	<b>1.43%</b>
(-) Impuesto Sobre la Renta	678	0.25%
<b>UTILIDAD (PÉRDIDA) NETA</b>	<b>3,223</b>	<b>1.18%</b>

## INDICADORES

<b>PRIMAS POR TIPO DE SEGURO</b>	<b>272,440</b>	<b>100.00%</b>
VIDA	24,543	9.01%
ACCIDENTES Y ENFERMEDADES	69,911	25.66%
DAÑOS	177,986	65.33%
CAUCION	0	0.00%
<b>POSICIÓN PATRIMONIAL</b>	<b>36,970</b>	<b>40.01%</b>
<b>PATRIMONIO TÉCNICO</b>	<b>92,409</b>	<b>100.00%</b>
MARGEN DE SOLVENCIA DE VIDA	3,637	3.94%
MARGEN DE SOLVENCIA DE DAÑOS	39,341	42.57%
MARGEN DE SOLVENCIA PARA RIESGOS CATASTRÓFICOS	0	0.00%
MARGEN PARA RIESGO DE INVERSIÓN Y DE CRÉDITO	12,462	13.49%
<b>TOTAL MARGEN DE SOLVENCIA</b>	<b>55,440</b>	<b>59.99%</b>

## INDICADORES TÉCNICOS Y FINANCIEROS

<b>Primas (%):</b>	
Reaseguro cedido	39.63%
Índice de retención de primas	60.37%
<b>Siniestralidad (%):</b>	
Recuperación en siniestros	33.92%
Índice de siniestralidad-Primas Netas Devengadas	63.36%
<b>Técnicos y financieros (%)</b>	
Ratio combinado	106.38%
Rentabilidad sobre primas netas emitidas	1.18%
Rentabilidad sobre activos	1.22%
Rentabilidad sobre capital	4.65%
Líquidez corriente (No. de veces)	0.85
Rendimiento sobre inversiones	7.19%

Nota: 1 / Porcentajes del Estado de Resultados preparados en base a las Primas Netas Emitidas

**AIG SEGUROS GUATEMALA, S. A.**
**Al 30 de septiembre de 2016**
**Cifras en miles de Quetzales**

<b>BALANCE GENERAL CONDENSADO</b>	<b>TOTAL</b>	<b>MONEDA NACIONAL</b>	<b>MONEDA EXTRANJERA</b>
<b>ACTIVO</b>	<b>167,967</b>	<b>79,669</b>	<b>88,298</b>
<b>INVERSIONES</b>	<b>66,987</b>	<b>53,450</b>	<b>13,537</b>
En Valores del Estado	29,740	22,219	7,521
En Valores de Empresas Privadas y Mixtas (Neto)	0	0	0
Cédulas Hipotecarias	0	0	0
Otros Valores	1	1	0
Préstamos (Neto)	64	64	0
Depósitos	29,017	23,000	6,017
Bienes Inmuebles (Neto)	1,049	1,049	0
Aumentos por Revaluaciones (Neto)	7,116	7,116	0
Inmuebles Vendidos con Reserva de Dominio (Neto)	0	0	0
Documentos por Cobrar (Neto)	0	0	0
Otras Inversiones	0	0	0
<b>DISPONIBILIDADES</b>	<b>22,938</b>	<b>929</b>	<b>22,009</b>
<b>PRIMAS POR COBRAR (NETO)</b>	<b>22,055</b>	<b>15,959</b>	<b>6,097</b>
Vida	459	459	0
De accidentes y enfermedades	5,085	4,274	812
De Daños	16,474	11,226	5,248
Caución	38	0	38
<b>INSTITUCIONES DE SEGUROS</b>	<b>2,553</b>	<b>787</b>	<b>1,766</b>
Compañías Reaseguradas	651	157	494
Reservas en Compañías Reaseguradas	0	0	0
Compañías Reaseguradoras	1,903	631	1,272
<b>DEUDORES VARIOS</b>	<b>40,584</b>	<b>1,800</b>	<b>38,784</b>
Intermediarios y Comercializadores Masivos de Seguros (Neto)	0	0	0
Productos por Cobrar (Neto)	1,438	1,358	80
Cuentas por Liquidar	30	25	6
Casa Matriz, Sucursales, Agencias y Oficina Central	38,485	0	38,485
Otros Deudores (Neto)	630	417	213
<b>BIENES MUEBLES (NETO)</b>	<b>752</b>	<b>497</b>	<b>255</b>
<b>OTROS ACTIVOS</b>	<b>0</b>	<b>0</b>	<b>0</b>
Inventario de Salvamentos y Recuperaciones (Neto)	0	0	0
Activos Diversos	0	0	0
<b>CARGOS DIFERIDOS (NETO)</b>	<b>12,098</b>	<b>6,247</b>	<b>5,851</b>
<b>PASIVO MÁS CAPITAL</b>	<b>167,967</b>	<b>147,439</b>	<b>20,528</b>
<b>PASIVO</b>	<b>51,998</b>	<b>31,470</b>	<b>20,528</b>
<b>RESERVAS TÉCNICAS</b>	<b>35,684</b>	<b>21,665</b>	<b>14,019</b>
<b>(-) A CARGO DE REASEGURADORAS</b>	<b>10,233</b>	<b>2,339</b>	<b>7,893</b>
<b>SUB-TOTAL</b>	<b>25,451</b>	<b>19,325</b>	<b>6,126</b>
<b>OBLIGACIONES CONTRACTUALES PEND. DE PAGO</b>	<b>1,807</b>	<b>255</b>	<b>1,552</b>
<b>INSTITUCIONES DE SEGUROS</b>	<b>10,447</b>	<b>2,700</b>	<b>7,747</b>
Compañías Reaseguradas	11	0	11
Compañías Reaseguradoras	10,436	2,700	7,737
Reservas y Depósitos de Cías. Reaseguradoras	0	0	0
<b>ACREEDORES VARIOS</b>	<b>10,125</b>	<b>5,022</b>	<b>5,103</b>
<b>DOCUMENTOS POR PAGAR</b>	<b>0</b>	<b>0</b>	<b>0</b>
<b>PRÉSTAMOS POR PAGAR</b>	<b>0</b>	<b>0</b>	<b>0</b>
<b>OTROS PASIVOS</b>	<b>4,169</b>	<b>4,169</b>	<b>0</b>
<b>CRÉDITOS DIFERIDOS</b>	<b>0</b>	<b>0</b>	<b>0</b>
<b>CAPITAL CONTABLE</b>	<b>115,969</b>	<b>115,969</b>	
<b>CAPITAL AUTORIZADO</b>	<b>50,000</b>	<b>50,000</b>	
<b>CAPITAL NO PAGADO (-)</b>	<b>1,044</b>	<b>1,044</b>	
<b>CAPITAL PAGADO</b>	<b>48,956</b>	<b>48,956</b>	
<b>CASA MATRIZ, CAPITAL ASIGNADO</b>	<b>0</b>	<b>0</b>	
<b>APORTES PARA ACCIONES (+)</b>	<b>0</b>	<b>0</b>	
<b>CAPITAL PAGADO NETO</b>	<b>48,956</b>	<b>48,956</b>	
<b>OTRAS APORTACIONES</b>	<b>0</b>	<b>0</b>	
<b>RESERVAS DE CAPITAL</b>	<b>6,346</b>	<b>6,346</b>	
<b>OTRAS RESERVAS</b>	<b>1,603</b>	<b>1,603</b>	
<b>REVALUACIONES DE ACTIVOS</b>	<b>7,484</b>	<b>7,484</b>	
<b>UTILIDADES RETENIDAS</b>	<b>56,803</b>	<b>56,803</b>	
<b>PÉRDIDAS POR APLICAR (-)</b>	<b>0</b>	<b>0</b>	
<b>RESULTADO DEL EJERCICIO</b>	<b>-5,223</b>	<b>-5,223</b>	

<b>ESTADO DE RESULTADOS</b>	<b>TOTAL</b>	<b>%</b>
<b>PRIMAS NETAS EMITIDAS</b>	<b>66,657</b>	<b>100.00%</b>
(-) Primas por Reaseguro Cedido	43,629	65.45%
<b>PRIMAS NETAS DE RETENCIÓN</b>	<b>23,029</b>	<b>34.55%</b>
<b>VARIACIONES EN RESERVAS TÉCNICAS Y MATEMÁTICAS</b>	<b>2,122</b>	<b>3.18%</b>
(-) Variaciones Gastos	2,923	
(+) Variaciones Productos	801	
<b>PRIMAS NETAS DE RETENCIÓN DEVENGADAS</b>	<b>20,906</b>	<b>31.36%</b>
<b>(-) COSTO DE ADQUISICIÓN Y SINIESTRALIDAD ADQUISICIÓN</b>	<b>12,867</b>	<b>19.30%</b>
<b>ADQUISICIÓN</b>	<b>3,977</b>	<b>5.97%</b>
(+) Gastos de Adquisición y Renovación	10,457	
(-) Comisiones y Participaciones por Reaseguro Cedido	6,480	
<b>SINIESTRALIDAD</b>	<b>8,890</b>	<b>13.34%</b>
(+) Gastos Por Obligaciones Contractuales	18,795	28.20%
(+) Participa. Reaseguradoras en Salvamentos y Recup.	247	
(+) Variación en Reservas de Reclamaciones de Seguro de Caucción (Neto)	0	
(-) Recuperaciones por Reaseguro Cedido	9,537	
(-) Salvamentos y Recuperaciones	616	
<b>UTILIDAD BRUTA EN OPERACIONES DE SEGUROS</b>	<b>8,039</b>	<b>12.06%</b>
<b>(-) GASTOS Y PRODUCTOS DE OPERACIONES</b>	<b>13,743</b>	<b>20.62%</b>
(+) Egresos por Inversiones	463	
(+) Gastos de Administración	19,047	
(-) Derechos de Emisión de Pólizas (Neto)	2,717	
(-) Productos de Inversiones	3,050	
<b>UTILIDAD (PÉRDIDA) EN OPERACIÓN</b>	<b>-5,704</b>	<b>-8.56%</b>
<b>OTROS PRODUCTOS Y GASTOS (Neto)</b>	<b>588</b>	
<b>UTILIDAD NETA (PÉRDIDA) EN OPERACIÓN</b>	<b>-5,116</b>	
(+) Productos de Ejercicios Anteriores	125	
(-) Gastos de Ejercicios Anteriores	10	
<b>UTILIDAD (PÉRDIDA)</b>	<b>-5,001</b>	<b>-7.50%</b>
(-) Impuesto Sobre la Renta	222	0.33%
<b>UTILIDAD (PÉRDIDA) NETA</b>	<b>-5,223</b>	<b>-7.84%</b>

<b>INDICADORES</b>		
<b>PRIMAS POR TIPO DE SEGURO</b>	<b>66,657</b>	<b>100.00%</b>
VIDA	698	1.05%
ACCIDENTES Y ENFERMEDADES	9,549	14.33%
DAÑOS	56,347	84.53%
CAUCION	63	0.09%
<b>POSICIÓN PATRIMONIAL</b>	<b>65,317</b>	<b>56.32%</b>
<b>PATRIMONIO TÉCNICO</b>	<b>115,969</b>	<b>100.00%</b>
MARGEN DE SOLVENCIA DE VIDA	7	0.01%
MARGEN DE SOLVENCIA DE DAÑOS	7,544	6.51%
MARGEN DE SOLVENCIA PARA RIESGOS CATASTRÓFICOS	0	0.00%
MARGEN PARA RIESGO DE INVERSIÓN Y DE CRÉDITO	43,101	37.17%
<b>TOTAL MARGEN DE SOLVENCIA</b>	<b>50,652</b>	<b>43.68%</b>

<b>INDICADORES TÉCNICOS Y FINANCIEROS</b>		
<b>Primas (%):</b>		
Reaseguro cedido		65.45%
Índice de retención de primas		34.55%
<b>Siniestralidad (%):</b>		
Recuperación en siniestros		51.10%
Índice de siniestralidad-Primas Netas Devengadas		42.52%
<b>Técnicos y financieros (%)</b>		
Ratio combinado		139.65%
Rentabilidad sobre primas netas emitidas		-7.84%
Rentabilidad sobre activos		-4.15%
Rentabilidad sobre capital		-6.00%
Líquidez corriente (No. de veces)		3.00
Rendimiento sobre inversiones		5.15%

Nota: 1 / Porcentajes del Estado de Resultados preparados en base a las Primas Netas Emitidas

**PAN-AMERICAN LIFE INSURANCE DE GUATEMALA, COMPAÑÍA DE SEGUROS, S. A.**

**Al 30 de septiembre de 2016**

**Cifras en miles de Quetzales**

<b>BALANCE GENERAL CONDENSADO</b>	<b>TOTAL</b>	<b>MONEDA NACIONAL</b>	<b>MONEDA EXTRANJERA</b>
<b>ACTIVO</b>	<b>810,629</b>	<b>489,765</b>	<b>320,865</b>
<b>INVERSIONES</b>	<b>654,617</b>	<b>373,261</b>	<b>281,356</b>
En Valores del Estado	543,536	365,748	177,788
En Valores de Empresas Privadas y Mixtas (Neto)	98,869	0	98,869
Cédulas Hipotecarias	0	0	0
Otros Valores	0	0	0
Préstamos (Neto)	7,688	2,989	4,699
Depósitos	2,870	2,870	0
Bienes Inmuebles (Neto)	1,654	1,654	0
Aumentos por Revaluaciones (Neto)	0	0	0
Inmuebles Vendidos con Reserva de Dominio (Neto)	0	0	0
Documentos por Cobrar (Neto)	0	0	0
Otras Inversiones	0	0	0
<b>DISPONIBILIDADES</b>	<b>41,632</b>	<b>18,089</b>	<b>23,543</b>
<b>PRIMAS POR COBRAR (NETO)</b>	<b>72,426</b>	<b>64,637</b>	<b>7,789</b>
Vida	9,713	9,664	49
De accidentes y enfermedades	62,714	54,974	7,740
De Daños	0	0	0
Caución	0	0	0
<b>INSTITUCIONES DE SEGUROS</b>	<b>0</b>	<b>0</b>	<b>0</b>
Compañías Reaseguradas	0	0	0
Reservas en Compañías Reaseguradas	0	0	0
Compañías Reaseguradoras	0	0	0
<b>DEUDORES VARIOS</b>	<b>16,436</b>	<b>12,151</b>	<b>4,285</b>
Intermediarios y Comercializadores Masivos de Seguros (Neto)	654	0	654
Productos por Cobrar (Neto)	11,008	7,866	3,142
Cuentas por Liquidar	2,597	2,597	0
Casa Matriz, Sucursales, Agencias y Oficina Central	0	0	0
Otros Deudores (Neto)	2,177	1,688	489
<b>BIENES MUEBLES (NETO)</b>	<b>407</b>	<b>407</b>	<b>0</b>
<b>OTROS ACTIVOS</b>	<b>29</b>	<b>29</b>	<b>0</b>
Inventario de Salvamentos y Recuperaciones (Neto)	0	0	0
Activos Diversos	29	29	0
<b>CARGOS DIFERIDOS (NETO)</b>	<b>25,082</b>	<b>21,191</b>	<b>3,892</b>
<b>PASIVO MÁS CAPITAL</b>	<b>810,629</b>	<b>559,788</b>	<b>250,842</b>
<b>PASIVO</b>	<b>653,608</b>	<b>402,766</b>	<b>250,842</b>
<b>RESERVAS TÉCNICAS</b>	<b>618,121</b>	<b>380,299</b>	<b>237,823</b>
(-) A CARGO DE REASEGURADORAS	2,918	1,504	1,414
<b>SUB-TOTAL</b>	<b>615,204</b>	<b>378,795</b>	<b>236,409</b>
<b>OBLIGACIONES CONTRACTUALES PEND. DE PAGO</b>	<b>6,775</b>	<b>3,503</b>	<b>3,272</b>
<b>INSTITUCIONES DE SEGUROS</b>	<b>14,739</b>	<b>8,683</b>	<b>6,057</b>
Compañías Reaseguradas	0	0	0
Compañías Reaseguradoras	14,739	8,683	6,057
Reservas y Depósitos de Cías. Reaseguradoras	0	0	0
<b>ACREEDORES VARIOS</b>	<b>16,694</b>	<b>11,716</b>	<b>4,978</b>
<b>DOCUMENTOS POR PAGAR</b>	<b>0</b>	<b>0</b>	<b>0</b>
<b>PRÉSTAMOS POR PAGAR</b>	<b>0</b>	<b>0</b>	<b>0</b>
<b>OTROS PASIVOS</b>	<b>0</b>	<b>0</b>	<b>0</b>
<b>CRÉDITOS DIFERIDOS</b>	<b>196</b>	<b>70</b>	<b>126</b>
<b>CAPITAL CONTABLE</b>	<b>157,022</b>	<b>157,022</b>	
<b>CAPITAL AUTORIZADO</b>	<b>30,000</b>	<b>30,000</b>	
<b>CAPITAL NO PAGADO (-)</b>	<b>17,000</b>	<b>17,000</b>	
<b>CAPITAL PAGADO</b>	<b>13,000</b>	<b>13,000</b>	
<b>CASA MATRIZ, CAPITAL ASIGNADO</b>	<b>0</b>	<b>0</b>	
<b>APORTES PARA ACCIONES (+)</b>	<b>0</b>	<b>0</b>	
<b>CAPITAL PAGADO NETO</b>	<b>13,000</b>	<b>13,000</b>	
<b>OTRAS APORTACIONES</b>	<b>0</b>	<b>0</b>	
<b>RESERVAS DE CAPITAL</b>	<b>14,997</b>	<b>14,997</b>	
<b>OTRAS RESERVAS</b>	<b>0</b>	<b>0</b>	
<b>REVALUACIONES DE ACTIVOS</b>	<b>0</b>	<b>0</b>	
<b>UTILIDADES RETENIDAS</b>	<b>107,256</b>	<b>107,256</b>	
<b>PÉRDIDAS POR APLICAR (-)</b>	<b>0</b>	<b>0</b>	
<b>RESULTADO DEL EJERCICIO</b>	<b>21,768</b>	<b>21,768</b>	

<b>ESTADO DE RESULTADOS</b>	<b>TOTAL</b>	<b>%</b>
<b>PRIMAS NETAS EMITIDAS</b>	<b>242,084</b>	<b>100.00%</b>
(-) Primas por Reaseguro Cedido	44,278	18.29%
<b>PRIMAS NETAS DE RETENCIÓN</b>	<b>197,807</b>	<b>81.71%</b>
<b>VARIACIONES EN RESERVAS TÉCNICAS Y MATEMÁTICAS</b>	<b>50,388</b>	<b>20.81%</b>
(-) Variaciones Gastos	121,039	
(+) Variaciones Productos	70,651	
<b>PRIMAS NETAS DE RETENCIÓN DEVENGADAS</b>	<b>147,418</b>	<b>60.90%</b>
<b>(-) COSTO DE ADQUISICIÓN Y SINIESTRALIDAD ADQUISICIÓN</b>	<b>126,459</b>	<b>52.24%</b>
(+) Gastos de Adquisición y Renovación	22,721	9.39%
(-) Comisiones y Participaciones por Reaseguro Cedido	25,757	
<b>SINIESTRALIDAD</b>	<b>103,738</b>	<b>42.85%</b>
(+) Gastos Por Obligaciones Contractuales	3,036	
(+) Participa. Reaseguradoras en Salvamentos y Recup.	116,766	48.23%
(+) Variación en Reservas de Reclamaciones de Seguro de Caucción (Neto)	0	
(-) Recuperaciones por Reaseguro Cedido	0	
(-) Salvamentos y Recuperaciones	13,028	
<b>UTILIDAD BRUTA EN OPERACIONES DE SEGUROS</b>	<b>20,959</b>	<b>8.66%</b>
<b>(-) GASTOS Y PRODUCTOS DE OPERACIONES</b>	<b>3,105</b>	<b>1.28%</b>
(+) Egresos por Inversiones	0	
(+) Gastos de Administración	534	
(-) Derechos de Emisión de Pólizas (Neto)	37,454	
(-) Productos de Inversiones	0	
<b>UTILIDAD (PÉRDIDA) EN OPERACIÓN</b>	<b>17,854</b>	<b>7.38%</b>
<b>OTROS PRODUCTOS Y GASTOS (Neto)</b>	<b>2,088</b>	
<b>UTILIDAD NETA (PÉRDIDA) EN OPERACIÓN</b>	<b>19,942</b>	
(+) Productos de Ejercicios Anteriores	0	
(-) Gastos de Ejercicios Anteriores	2,786	
<b>UTILIDAD (PÉRDIDA)</b>	<b>22,729</b>	<b>9.39%</b>
(-) Impuesto Sobre la Renta	0	
<b>UTILIDAD (PÉRDIDA) NETA</b>	<b>21,768</b>	<b>8.99%</b>

<b>INDICADORES</b>		
<b>PRIMAS POR TIPO DE SEGURO</b>	<b>242,084</b>	<b>100.00%</b>
VIDA	72,079	29.77%
ACCIDENTES Y ENFERMEDADES	170,005	70.23%
DAÑOS	0	0.00%
CAUCION	0	0.00%
<b>POSICIÓN PATRIMONIAL</b>	<b>79,438</b>	<b>50.59%</b>
<b>PATRIMONIO TÉCNICO</b>	<b>157,022</b>	<b>100.00%</b>
MARGEN DE SOLVENCIA DE VIDA	30,736	19.57%
MARGEN DE SOLVENCIA DE DAÑOS	29,620	18.86%
MARGEN DE SOLVENCIA PARA RIESGOS CATASTRÓFICOS	0	0.00%
MARGEN PARA RIESGO DE INVERSIÓN Y DE CRÉDITO	17,228	10.97%
<b>TOTAL MARGEN DE SOLVENCIA</b>	<b>77,584</b>	<b>49.41%</b>
<b>INDICADORES TÉCNICOS Y FINANCIEROS</b>		
<b>Primas (%):</b>		
Reaseguro cedido		18.29%
Índice de retención de primas		81.71%
<b>Siniestralidad (%):</b>		
Recuperación en siniestros		11.16%
Índice de siniestralidad-Primas Netas Devengadas		70.37%
<b>Técnicos y financieros (%)</b>		
Ratio combinado		111.19%
Rentabilidad sobre primas netas emitidas		8.99%
Rentabilidad sobre activos		3.58%
Rentabilidad sobre capital		18.48%
Líquidez corriente (No. de veces)		1.12
Rendimiento sobre inversiones		7.00%

Nota: 1 / Porcentajes del Estado de Resultados preparados en base a las Primas Netas Emitidas

# SEGUROS ALIANZA, S. A.

Al 30 de septiembre de 2016

Cifras en miles de Quetzales

BALANCE GENERAL CONDENSADO	TOTAL	MONEDA NACIONAL	MONEDA EXTRANJERA
<b>ACTIVO</b>	<b>37,408</b>	<b>29,331</b>	<b>8,078</b>
<b>INVERSIONES</b>	<b>25,955</b>	<b>18,988</b>	<b>6,967</b>
En Valores del Estado	9,508	5,700	3,808
En Valores de Empresas Privadas y Mixtas (Neto)	100	100	0
Cédulas Hipotecarias	0	0	0
Otros Valores	0	0	0
Préstamos (Neto)	3,237	78	3,159
Depósitos	0	0	0
Bienes Inmuebles (Neto)	13,110	13,110	0
Aumentos por Revaluaciones (Neto)	0	0	0
Inmuebles Vendidos con Reserva de Dominio (Neto)	0	0	0
Documentos por Cobrar (Neto)	0	0	0
Otras Inversiones	0	0	0
<b>DISPONIBILIDADES</b>	<b>1,911</b>	<b>1,707</b>	<b>204</b>
<b>PRIMAS POR COBRAR (NETO)</b>	<b>7,000</b>	<b>6,122</b>	<b>879</b>
Vida	4	1	3
De accidentes y enfermedades	10	10	0
De Daños	6,788	5,927	861
Caución	199	185	14
<b>INSTITUCIONES DE SEGUROS</b>	<b>0</b>	<b>0</b>	<b>0</b>
Compañías Reaseguradas	0	0	0
Reservas en Compañías Reaseguradas	0	0	0
Compañías Reaseguradoras	0	0	0
<b>DEUDORES VARIOS</b>	<b>654</b>	<b>626</b>	<b>28</b>
Intermediarios y Comercializadores Masivos de Seguros (Neto)	28	28	0
Productos por Cobrar (Neto)	202	174	28
Cuentas por Liquidar	42	42	0
Casa Matriz, Sucursales, Agencias y Oficina Central	0	0	0
Otros Deudores (Neto)	382	382	0
<b>BIENES MUEBLES (NETO)</b>	<b>1,520</b>	<b>1,520</b>	<b>0</b>
<b>OTROS ACTIVOS</b>	<b>6</b>	<b>6</b>	<b>0</b>
Inventario de Salvamentos y Recuperaciones (Neto)	0	0	0
Activos Diversos	6	6	0
<b>CARGOS DIFERIDOS (NETO)</b>	<b>362</b>	<b>362</b>	<b>0</b>
<b>PASIVO MÁS CAPITAL</b>	<b>37,408</b>	<b>30,331</b>	<b>7,077</b>
<b>PASIVO</b>	<b>17,636</b>	<b>10,558</b>	<b>7,077</b>
<b>RESERVAS TÉCNICAS</b>	<b>5,499</b>	<b>4,885</b>	<b>615</b>
(-) A CARGO DE REASEGURADORAS	0	0	0
<b>SUB-TOTAL</b>	<b>5,499</b>	<b>4,885</b>	<b>615</b>
<b>OBLIGACIONES CONTRACTUALES PEND. DE PAGO</b>	<b>1,098</b>	<b>1,098</b>	<b>0</b>
<b>INSTITUCIONES DE SEGUROS</b>	<b>1,652</b>	<b>1,143</b>	<b>509</b>
Compañías Reaseguradas	0	0	0
Compañías Reaseguradoras	1,652	1,143	509
Reservas y Depósitos de Cías. Reaseguradoras	0	0	0
<b>ACREEDORES VARIOS</b>	<b>2,831</b>	<b>2,267</b>	<b>564</b>
<b>DOCUMENTOS POR PAGAR</b>	<b>0</b>	<b>0</b>	<b>0</b>
<b>PRÉSTAMOS POR PAGAR</b>	<b>5,390</b>	<b>0</b>	<b>5,390</b>
<b>OTROS PASIVOS</b>	<b>1,166</b>	<b>1,166</b>	<b>0</b>
<b>CRÉDITOS DIFERIDOS</b>	<b>0</b>	<b>0</b>	<b>0</b>
<b>CAPITAL CONTABLE</b>	<b>19,773</b>	<b>19,773</b>	
<b>CAPITAL AUTORIZADO</b>	<b>50,000</b>	<b>50,000</b>	
<b>CAPITAL NO PAGADO (-)</b>	<b>21,655</b>	<b>21,655</b>	
<b>CAPITAL PAGADO</b>	<b>28,345</b>	<b>28,345</b>	
<b>CASA MATRIZ, CAPITAL ASIGNADO</b>	<b>0</b>	<b>0</b>	
<b>APORTES PARA ACCIONES (+)</b>	<b>0</b>	<b>0</b>	
<b>CAPITAL PAGADO NETO</b>	<b>28,345</b>	<b>28,345</b>	
<b>OTRAS APORTACIONES</b>	<b>0</b>	<b>0</b>	
<b>RESERVAS DE CAPITAL</b>	<b>1,306</b>	<b>1,306</b>	
<b>OTRAS RESERVAS</b>	<b>228</b>	<b>228</b>	
<b>REVALUACIONES DE ACTIVOS</b>	<b>0</b>	<b>0</b>	
<b>UTILIDADES RETENIDAS</b>	<b>0</b>	<b>0</b>	
<b>PÉRDIDAS POR APLICAR (-)</b>	<b>11,363</b>	<b>11,363</b>	
<b>RESULTADO DEL EJERCICIO</b>	<b>1,257</b>	<b>1,257</b>	

ESTADO DE RESULTADOS	TOTAL	%
<b>PRIMAS NETAS EMITIDAS</b>	<b>30,538</b>	<b>100.00%</b>
(-) Primas por Reaseguro Cedido	22,067	72.26%
<b>PRIMAS NETAS DE RETENCIÓN</b>	<b>8,471</b>	<b>27.74%</b>
<b>VARIACIONES EN RESERVAS TÉCNICAS Y MATEMÁTICAS</b>	<b>-1,519</b>	<b>-4.97%</b>
(-) Variaciones Gastos	4,969	
(+) Variaciones Productos	6,488	
<b>PRIMAS NETAS DE RETENCIÓN DEVENGADAS</b>	<b>9,990</b>	<b>32.71%</b>
<b>(-) COSTO DE ADQUISICIÓN Y SINIESTRALIDAD ADQUISICIÓN</b>	<b>3,755</b>	<b>12.30%</b>
<b>ADQUISICIÓN</b>	<b>2,281</b>	<b>7.47%</b>
(+) Gastos de Adquisición y Renovación	7,220	
(-) Comisiones y Participaciones por Reaseguro Cedido	4,939	
<b>SINIESTRALIDAD</b>	<b>1,474</b>	<b>4.83%</b>
(+) Gastos Por Obligaciones Contractuales	10,381	33.99%
(+) Participa. Reaseguradoras en Salvamentos y Recup.	0	
(+) Variación en Reservas de Reclamaciones de Seguro de Caucción (Neto)	0	
(-) Recuperaciones por Reaseguro Cedido	7,075	
(-) Salvamentos y Recuperaciones	1,832	
<b>UTILIDAD BRUTA EN OPERACIONES DE SEGUROS</b>	<b>6,234</b>	<b>20.42%</b>
<b>(-) GASTOS Y PRODUCTOS DE OPERACIONES</b>	<b>5,511</b>	<b>18.04%</b>
(+) Egresos por Inversiones	791	
(+) Gastos de Administración	6,676	
(-) Derechos de Emisión de Pólizas (Neto)	1,366	
(-) Productos de Inversiones	590	
<b>UTILIDAD (PÉRDIDA) EN OPERACIÓN</b>	<b>724</b>	<b>2.37%</b>
<b>OTROS PRODUCTOS Y GASTOS (Neto)</b>	<b>626</b>	
<b>UTILIDAD NETA (PÉRDIDA) EN OPERACIÓN</b>	<b>1,350</b>	
(+) Productos de Ejercicios Anteriores	0	
(-) Gastos de Ejercicios Anteriores	0	
<b>UTILIDAD (PÉRDIDA)</b>	<b>1,350</b>	<b>4.42%</b>
(-) Impuesto Sobre la Renta	93	0.30%
<b>UTILIDAD (PÉRDIDA) NETA</b>	<b>1,257</b>	<b>4.12%</b>

INDICADORES	TOTAL	%
<b>PRIMAS POR TIPO DE SEGURO</b>	<b>30,538</b>	<b>100.00%</b>
VIDA	4,586	15.02%
ACCIDENTES Y ENFERMEDADES	53	0.17%
DAÑOS	23,507	76.97%
CAUCION	2,392	7.83%
<b>POSICIÓN PATRIMONIAL</b>	<b>14,390</b>	<b>72.77%</b>
<b>PATRIMONIO TÉCNICO</b>	<b>19,773</b>	<b>100.00%</b>
MARGEN DE SOLVENCIA DE VIDA	9	0.04%
MARGEN DE SOLVENCIA DE DAÑOS	3,170	16.03%
MARGEN DE SOLVENCIA PARA RIESGOS CATASTRÓFICOS	0	0.00%
MARGEN PARA RIESGO DE INVERSIÓN Y DE CRÉDITO	2,205	11.15%
<b>TOTAL MARGEN DE SOLVENCIA</b>	<b>5,383</b>	<b>27.23%</b>
<b>INDICADORES TÉCNICOS Y FINANCIEROS</b>		
Primas (%):		
Reaseguro cedido		72.26%
Índice de retención de primas		27.74%
<b>Siniestralidad (%):</b>		
Recuperación en siniestros		82.76%
Índice de siniestralidad-Primas Netas Devengadas		14.76%
<b>Técnicos y financieros (%)</b>		
Ratio combinado		90.75%
Rentabilidad sobre primas netas emitidas		4.12%
Rentabilidad sobre activos		4.48%
Rentabilidad sobre capital		8.48%
Líquidez corriente (No. de veces)		2.24
Rendimiento sobre inversiones		-1.03%

Nota: 1 / Porcentajes del Estado de Resultados preparados en base a las Primas Netas Emitidas



# ASEGURADORA GENERAL, S. A.

Al 30 de septiembre de 2016

Cifras en miles de Quetzales

BALANCE GENERAL CONDENSADO	TOTAL	MONEDA NACIONAL	MONEDA EXTRANJERA
<b>ACTIVO</b>	<b>837,235</b>	<b>754,807</b>	<b>82,428</b>
<b>INVERSIONES</b>	<b>580,463</b>	<b>530,956</b>	<b>49,507</b>
En Valores del Estado	290,343	243,040	47,302
En Valores de Empresas Privadas y Mixtas (Neto)	533	533	0
Cédulas Hipotecarias	4,000	4,000	0
Otros Valores	0	0	0
Préstamos (Neto)	10,096	7,891	2,205
Depósitos	239,676	239,676	0
Bienes Inmuebles (Neto)	35,815	35,815	0
Aumentos por Revaluaciones (Neto)	0	0	0
Inmuebles Vendidos con Reserva de Dominio (Neto)	0	0	0
Documentos por Cobrar (Neto)	0	0	0
Otras Inversiones	0	0	0
<b>DISPONIBILIDADES</b>	<b>7,359</b>	<b>6,145</b>	<b>1,214</b>
<b>PRIMAS POR COBRAR (NETO)</b>	<b>140,926</b>	<b>126,345</b>	<b>14,581</b>
Vida	19,481	19,256	225
De accidentes y enfermedades	80,517	76,106	4,411
De Daños	40,928	30,983	9,945
Caución	0	0	0
<b>INSTITUCIONES DE SEGUROS</b>	<b>38,220</b>	<b>25,163</b>	<b>13,058</b>
Compañías Reaseguradas	8,832	345	8,487
Reservas en Compañías Reaseguradas	249	0	249
Compañías Reaseguradoras	29,139	24,818	4,321
<b>DEUDORES VARIOS</b>	<b>28,563</b>	<b>25,890</b>	<b>2,673</b>
Intermediarios y Comercializadores Masivos de Seguros (Neto)	0	0	0
Productos por Cobrar (Neto)	6,745	5,342	1,403
Cuentas por Liquidar	137	135	2
Casa Matriz, Sucursales, Agencias y Oficina Central	383	383	0
Otros Deudores (Neto)	21,299	20,030	1,269
<b>BIENES MUEBLES (NETO)</b>	<b>7,158</b>	<b>7,158</b>	<b>0</b>
<b>OTROS ACTIVOS</b>	<b>19</b>	<b>19</b>	<b>0</b>
Inventario de Salvamentos y Recuperaciones (Neto)	0	0	0
Activos Diversos	19	19	0
<b>CARGOS DIFERIDOS (NETO)</b>	<b>34,527</b>	<b>33,132</b>	<b>1,395</b>
<b>PASIVO MÁS CAPITAL</b>	<b>837,235</b>	<b>736,946</b>	<b>100,289</b>
<b>PASIVO</b>	<b>614,330</b>	<b>514,041</b>	<b>100,289</b>
<b>RESERVAS TÉCNICAS</b>	<b>428,134</b>	<b>302,882</b>	<b>125,252</b>
(-) A CARGO DE REASEGURADORAS	57,800	3,298	54,502
<b>SUB-TOTAL</b>	<b>370,334</b>	<b>299,583</b>	<b>70,750</b>
<b>OBLIGACIONES CONTRACTUALES PEND. DE PAGO</b>	<b>116,246</b>	<b>100,996</b>	<b>15,250</b>
<b>INSTITUCIONES DE SEGUROS</b>	<b>60,273</b>	<b>50,851</b>	<b>9,422</b>
Compañías Reaseguradas	1,613	0	1,613
Compañías Reaseguradoras	58,655	50,846	7,809
Reservas y Depósitos de Cías. Reaseguradoras	6	6	0
<b>ACREEDORES VARIOS</b>	<b>61,932</b>	<b>57,065</b>	<b>4,867</b>
<b>DOCUMENTOS POR PAGAR</b>	<b>0</b>	<b>0</b>	<b>0</b>
<b>PRÉSTAMOS POR PAGAR</b>	<b>0</b>	<b>0</b>	<b>0</b>
<b>OTROS PASIVOS</b>	<b>5,546</b>	<b>5,546</b>	<b>0</b>
<b>CRÉDITOS DIFERIDOS</b>	<b>0</b>	<b>0</b>	<b>0</b>
<b>CAPITAL CONTABLE</b>	<b>222,904</b>	<b>222,904</b>	
<b>CAPITAL AUTORIZADO</b>	<b>500,000</b>	<b>500,000</b>	
<b>CAPITAL NO PAGADO (-)</b>	<b>400,000</b>	<b>400,000</b>	
<b>CAPITAL PAGADO</b>	<b>100,000</b>	<b>100,000</b>	
<b>CASA MATRIZ, CAPITAL ASIGNADO</b>	<b>0</b>	<b>0</b>	
<b>APORTES PARA ACCIONES (+)</b>	<b>0</b>	<b>0</b>	
<b>CAPITAL PAGADO NETO</b>	<b>100,000</b>	<b>100,000</b>	
<b>OTRAS APORTACIONES</b>	<b>0</b>	<b>0</b>	
<b>RESERVAS DE CAPITAL</b>	<b>14,299</b>	<b>14,299</b>	
<b>OTRAS RESERVAS</b>	<b>15,000</b>	<b>15,000</b>	
<b>REVALUACIONES DE ACTIVOS</b>	<b>0</b>	<b>0</b>	
<b>UTILIDADES RETENIDAS</b>	<b>79,713</b>	<b>79,713</b>	
<b>PÉRDIDAS POR APLICAR (-)</b>	<b>0</b>	<b>0</b>	
<b>RESULTADO DEL EJERCICIO</b>	<b>13,893</b>	<b>13,893</b>	

ESTADO DE RESULTADOS	TOTAL	%
<b>PRIMAS NETAS EMITIDAS</b>	<b>473,759</b>	<b>100.00%</b>
(-) Primas por Reaseguro Cedido	135,664	28.64%
<b>PRIMAS NETAS DE RETENCIÓN</b>	<b>338,095</b>	<b>71.36%</b>
<b>VARIACIONES EN RESERVAS TÉCNICAS Y MATEMÁTICAS</b>	<b>43,152</b>	<b>9.11%</b>
(-) Variaciones Gastos	158,082	
(+) Variaciones Productos	114,930	
<b>PRIMAS NETAS DE RETENCIÓN DEVENGADAS</b>	<b>294,944</b>	<b>62.26%</b>
<b>(-) COSTO DE ADQUISICIÓN Y SINIESTRALIDAD ADQUISICIÓN</b>	<b>263,642</b>	<b>55.65%</b>
(+) Gastos de Adquisición y Renovación	51,879	
(-) Comisiones y Participaciones por Reaseguro Cedido	15,894	
<b>SINIESTRALIDAD</b>	<b>227,657</b>	<b>48.05%</b>
(+) Gastos Por Obligaciones Contractuales	315,976	66.70%
(+) Participa. Reaseguradoras en Salvamentos y Recup.	594	
(+) Variación en Reservas de Reclamaciones de Seguro de Caucción (Neto)	0	
(-) Recuperaciones por Reaseguro Cedido	81,906	
(-) Salvamentos y Recuperaciones	7,007	
<b>UTILIDAD BRUTA EN OPERACIONES DE SEGUROS</b>	<b>31,301</b>	<b>6.61%</b>
<b>(-) GASTOS Y PRODUCTOS DE OPERACIONES</b>	<b>20,334</b>	<b>4.29%</b>
(+) Egresos por Inversiones	2,320	
(+) Gastos de Administración	65,023	
(-) Derechos de Emisión de Pólizas (Neto)	14,355	
(-) Productos de Inversiones	32,654	
<b>UTILIDAD (PÉRDIDA) EN OPERACIÓN</b>	<b>10,968</b>	<b>2.32%</b>
<b>OTROS PRODUCTOS Y GASTOS (Neto)</b>	<b>4,532</b>	
<b>UTILIDAD NETA (PÉRDIDA) EN OPERACIÓN</b>	<b>15,500</b>	
(+) Productos de Ejercicios Anteriores	0	
(-) Gastos de Ejercicios Anteriores	2	
<b>UTILIDAD (PÉRDIDA)</b>	<b>15,498</b>	<b>3.27%</b>
(-) Impuesto Sobre la Renta	1,606	0.34%
<b>UTILIDAD (PÉRDIDA) NETA</b>	<b>13,893</b>	<b>2.93%</b>

INDICADORES		
<b>PRIMAS POR TIPO DE SEGURO</b>	<b>473,759</b>	<b>100.00%</b>
VIDA	77,660	16.39%
ACCIDENTES Y ENFERMEDADES	266,250	56.20%
DAÑOS	129,567	27.35%
CAUCION	282	0.06%
<b>POSICIÓN PATRIMONIAL</b>	<b>135,777</b>	<b>60.91%</b>
<b>PATRIMONIO TÉCNICO</b>	<b>222,904</b>	<b>100.00%</b>
MARGEN DE SOLVENCIA DE VIDA	12,736	5.71%
MARGEN DE SOLVENCIA DE DAÑOS	57,816	25.94%
MARGEN DE SOLVENCIA PARA RIESGOS CATASTRÓFICOS	0	0.00%
MARGEN PARA RIESGO DE INVERSIÓN Y DE CRÉDITO	16,575	7.44%
<b>TOTAL MARGEN DE SOLVENCIA</b>	<b>87,127</b>	<b>39.09%</b>

INDICADORES TÉCNICOS Y FINANCIEROS		
<b>Primas (%):</b>		
Reaseguro cedido		28.64%
Índice de retención de primas		71.36%
<b>Siniestralidad (%):</b>		
Recuperación en siniestros		26.32%
Índice de siniestralidad-Primas Netas Devengadas		77.19%
<b>Técnicos y financieros (%):</b>		
Ratio combinado		106.57%
Rentabilidad sobre primas netas emitidas		2.93%
Rentabilidad sobre activos		2.21%
Rentabilidad sobre capital		8.31%
Líquidez corriente (No. de veces)		1.13
Rendimiento sobre inversiones		6.97%

Nota: 1 / Porcentajes del Estado de Resultados preparados en base a las Primas Netas Emitidas

# SEGUROS EL ROBLE, S. A.

Al 30 de septiembre de 2016

Cifras en miles de Quetzales

BALANCE GENERAL CONDENSADO	TOTAL	MONEDA NACIONAL	MONEDA EXTRANJERA
<b>ACTIVO</b>	<b>1,450,181</b>	<b>1,243,725</b>	<b>206,457</b>
<b>INVERSIONES</b>	<b>630,870</b>	<b>592,503</b>	<b>38,367</b>
En Valores del Estado	444,837	417,371	27,467
En Valores de Empresas Privadas y Mixtas (Neto)	43,936	36,797	7,140
Cédulas Hipotecarias	0	0	0
Otros Valores	0	0	0
Préstamos (Neto)	0	0	0
Depósitos	94,944	91,183	3,760
Bienes Inmuebles (Neto)	926	926	0
Aumentos por Revaluaciones (Neto)	46,124	46,124	0
Inmuebles Vendidos con Reserva de Dominio (Neto)	0	0	0
Documentos por Cobrar (Neto)	103	103	0
Otras Inversiones	0	0	0
<b>DISPONIBILIDADES</b>	<b>23,640</b>	<b>16,843</b>	<b>6,797</b>
<b>PRIMAS POR COBRAR (NETO)</b>	<b>577,810</b>	<b>492,822</b>	<b>84,988</b>
Vida	35,059	34,701	358
De accidentes y enfermedades	267,553	256,499	11,054
De Daños	275,198	201,622	73,576
Caución	0	0	0
<b>INSTITUCIONES DE SEGUROS</b>	<b>78,969</b>	<b>24,589</b>	<b>54,380</b>
Compañías Reaseguradas	12,455	0	12,455
Reservas en Compañías Reaseguradas	0	0	0
Compañías Reaseguradoras	66,515	24,589	41,926
<b>DEUDORES VARIOS</b>	<b>51,414</b>	<b>42,820</b>	<b>8,594</b>
Intermediarios y Comercializadores Masivos de Seguros (Neto)	78	76	1
Productos por Cobrar (Neto)	11,946	10,963	983
Cuentas por Liquidar	7,334	333	7,001
Casa Matriz, Sucursales, Agencias y Oficina Central	0	0	0
Otros Deudores (Neto)	32,056	31,448	608
<b>BIENES MUEBLES (NETO)</b>	<b>7,756</b>	<b>6,545</b>	<b>1,211</b>
<b>OTROS ACTIVOS</b>	<b>200</b>	<b>200</b>	<b>0</b>
Inventario de Salvamentos y Recuperaciones (Neto)	0	0	0
Activos Diversos	200	200	0
<b>CARGOS DIFERIDOS (NETO)</b>	<b>79,522</b>	<b>67,403</b>	<b>12,119</b>

<b>PASIVO MÁS CAPITAL</b>	<b>1,450,181</b>	<b>1,299,200</b>	<b>150,981</b>
<b>PASIVO</b>	<b>1,052,862</b>	<b>901,881</b>	<b>150,981</b>
<b>RESERVAS TÉCNICAS</b>	<b>657,920</b>	<b>547,274</b>	<b>110,646</b>
(-) A CARGO DE REASEGURADORAS	99,932	30,634	69,298
<b>SUB-TOTAL</b>	<b>557,989</b>	<b>516,641</b>	<b>41,348</b>
<b>OBLIGACIONES CONTRACTUALES PEND. DE PAGO</b>	<b>40,377</b>	<b>31,955</b>	<b>8,422</b>
<b>INSTITUCIONES DE SEGUROS</b>	<b>167,041</b>	<b>104,486</b>	<b>62,556</b>
Compañías Reaseguradas	330	0	330
Compañías Reaseguradoras	166,712	104,486	62,226
Reservas y Depósitos de Cías. Reaseguradoras	0	0	0
<b>ACREEDORES VARIOS</b>	<b>271,422</b>	<b>232,766</b>	<b>38,656</b>
<b>DOCUMENTOS POR PAGAR</b>	<b>0</b>	<b>0</b>	<b>0</b>
<b>PRÉSTAMOS POR PAGAR</b>	<b>0</b>	<b>0</b>	<b>0</b>
<b>OTROS PASIVOS</b>	<b>16,033</b>	<b>16,033</b>	<b>0</b>
<b>CRÉDITOS DIFERIDOS</b>	<b>0</b>	<b>0</b>	<b>0</b>

<b>CAPITAL CONTABLE</b>	<b>397,319</b>	<b>397,319</b>
<b>CAPITAL AUTORIZADO</b>	<b>500,000</b>	<b>500,000</b>
<b>CAPITAL NO PAGADO (-)</b>	<b>350,000</b>	<b>350,000</b>
<b>CAPITAL PAGADO</b>	<b>150,000</b>	<b>150,000</b>
<b>CASA MATRIZ, CAPITAL ASIGNADO</b>	<b>0</b>	<b>0</b>
<b>APORTES PARA ACCIONES (+)</b>	<b>0</b>	<b>0</b>
<b>CAPITAL PAGADO NETO</b>	<b>150,000</b>	<b>150,000</b>
<b>OTRAS APORTACIONES</b>	<b>0</b>	<b>0</b>
<b>RESERVAS DE CAPITAL</b>	<b>12,826</b>	<b>12,826</b>
<b>OTRAS RESERVAS</b>	<b>107,174</b>	<b>107,174</b>
<b>REVALUACIONES DE ACTIVOS</b>	<b>48,305</b>	<b>48,305</b>
<b>UTILIDADES RETENIDAS</b>	<b>0</b>	<b>0</b>
<b>PÉRDIDAS POR APLICAR (-)</b>	<b>0</b>	<b>0</b>
<b>RESULTADO DEL EJERCICIO</b>	<b>79,014</b>	<b>79,014</b>

Nota: 1 / Porcentajes del Estado de Resultados preparados en base a las Primas Netas Emitidas

ESTADO DE RESULTADOS	TOTAL	%
<b>PRIMAS NETAS EMITIDAS</b>	<b>1,132,166</b>	<b>100.00%</b>
(-) Primas por Reaseguro Cedido	422,901	37.35%
<b>PRIMAS NETAS DE RETENCIÓN</b>	<b>709,265</b>	<b>62.65%</b>
<b>VARIACIONES EN RESERVAS TÉCNICAS Y MATEMÁTICAS</b>	<b>-48,447</b>	<b>-4.28%</b>
(-) Variaciones Gastos	154,548	
(+) Variaciones Productos	202,994	
<b>PRIMAS NETAS DE RETENCIÓN DEVENGADAS</b>	<b>757,711</b>	<b>66.93%</b>
<b>(-) COSTO DE ADQUISICIÓN Y SINIESTRALIDAD ADQUISICIÓN</b>	<b>669,421</b>	<b>59.13%</b>
(+) Gastos de Adquisición y Renovación	220,428	
(-) Comisiones y Participaciones por Reaseguro Cedido	77,555	
<b>SINIESTRALIDAD</b>	<b>526,548</b>	<b>46.51%</b>
(+) Gastos Por Obligaciones Contractuales	736,131	65.02%
(+) Participa. Reaseguradoras en Salvamentos y Recup.	0	
(+) Variación en Reservas de Reclamaciones de Seguro de Caucción (Neto)	0	
(-) Recuperaciones por Reaseguro Cedido	176,660	
(-) Salvamentos y Recuperaciones	32,922	
<b>UTILIDAD BRUTA EN OPERACIONES DE SEGUROS</b>	<b>88,290</b>	<b>7.80%</b>
<b>(-) GASTOS Y PRODUCTOS DE OPERACIONES</b>	<b>17,833</b>	<b>1.58%</b>
(+) Egresos por Inversiones	3,805	
(+) Gastos de Administración	103,477	
(-) Derechos de Emisión de Pólizas (Neto)	51,421	
(-) Productos de Inversiones	38,027	
<b>UTILIDAD (PÉRDIDA) EN OPERACIÓN</b>	<b>70,457</b>	<b>6.22%</b>
<b>OTROS PRODUCTOS Y GASTOS (Neto)</b>	<b>25,994</b>	
<b>UTILIDAD NETA (PÉRDIDA) EN OPERACIÓN</b>	<b>96,450</b>	
(+) Productos de Ejercicios Anteriores	0	
(-) Gastos de Ejercicios Anteriores	0	
<b>UTILIDAD (PÉRDIDA)</b>	<b>96,450</b>	<b>8.52%</b>
(-) Impuesto Sobre la Renta	17,436	1.54%
<b>UTILIDAD (PÉRDIDA) NETA</b>	<b>79,014</b>	<b>6.98%</b>

INDICADORES	TOTAL	%
<b>PRIMAS POR TIPO DE SEGURO</b>	<b>1,132,166</b>	<b>100.00%</b>
VIDA	169,665	14.99%
ACCIDENTES Y ENFERMEDADES	341,775	30.19%
DAÑOS	620,725	54.83%
CAUCION	0	0.00%
<b>POSICIÓN PATRIMONIAL</b>	<b>194,027</b>	<b>48.83%</b>
<b>PATRIMONIO TÉCNICO</b>	<b>397,319</b>	<b>100.00%</b>
MARGEN DE SOLVENCIA DE VIDA	3,304	0.83%
MARGEN DE SOLVENCIA DE DAÑOS	178,535	44.93%
MARGEN DE SOLVENCIA PARA RIESGOS CATASTRÓFICOS	0	0.00%
MARGEN PARA RIESGO DE INVERSIÓN Y DE CRÉDITO	21,452	5.40%
<b>TOTAL MARGEN DE SOLVENCIA</b>	<b>203,292</b>	<b>51.17%</b>

INDICADORES TÉCNICOS Y FINANCIEROS	
<b>Primas (%):</b>	
Reaseguro cedido	37.35%
Índice de retención de primas	62.65%
<b>Siniestralidad (%):</b>	
Recuperación en siniestros	25.12%
Índice de siniestralidad-Primas Netas Devengadas	69.49%
<b>Técnicos y financieros (%)</b>	
Ratio combinado	95.22%
Rentabilidad sobre primas netas emitidas	6.98%
Rentabilidad sobre activos	7.26%
Rentabilidad sobre capital	26.52%
Líquidez corriente (No. de veces)	1.02
Rendimiento sobre inversiones	7.23%

# ASEGURADORA GUATEMALTECA, S. A.

Al 30 de septiembre de 2016

Cifras en miles de Quetzales

BALANCE GENERAL CONDENSADO	TOTAL	MONEDA NACIONAL	MONEDA EXTRANJERA
<b>ACTIVO</b>	<b>72,129</b>	<b>71,910</b>	<b>219</b>
<b>INVERSIONES</b>	<b>60,524</b>	<b>60,524</b>	<b>0</b>
En Valores del Estado	17,560	17,560	0
En Valores de Empresas Privadas y Mixtas (Neto)	403	403	0
Cédulas Hipotecarias	0	0	0
Otros Valores	0	0	0
Préstamos (Neto)	446	446	0
Depósitos	37,523	37,523	0
Bienes Inmuebles (Neto)	4,592	4,592	0
Aumentos por Revaluaciones (Neto)	0	0	0
Inmuebles Vendidos con Reserva de Dominio (Neto)	0	0	0
Documentos por Cobrar (Neto)	0	0	0
Otras Inversiones	0	0	0
<b>DISPONIBILIDADES</b>	<b>2,046</b>	<b>1,961</b>	<b>85</b>
<b>PRIMAS POR COBRAR (NETO)</b>	<b>7,034</b>	<b>6,961</b>	<b>73</b>
Vida	3,137	3,137	0
De accidentes y enfermedades	151	151	0
De Daños	3,746	3,673	73
Caución	0	0	0
<b>INSTITUCIONES DE SEGUROS</b>	<b>415</b>	<b>411</b>	<b>5</b>
Compañías Reaseguradas	245	240	5
Reservas en Compañías Reaseguradas	0	0	0
Compañías Reaseguradoras	170	170	0
<b>DEUDORES VARIOS</b>	<b>482</b>	<b>482</b>	<b>0</b>
Intermediarios y Comercializadores Masivos de Seguros (Neto)	4	4	0
Productos por Cobrar (Neto)	119	119	0
Cuentas por Liquidar	144	144	0
Casa Matriz, Sucursales, Agencias y Oficina Central	0	0	0
Otros Deudores (Neto)	215	215	0
<b>BIENES MUEBLES (NETO)</b>	<b>563</b>	<b>563</b>	<b>0</b>
<b>OTROS ACTIVOS</b>	<b>0</b>	<b>0</b>	<b>0</b>
Inventario de Salvamentos y Recuperaciones (Neto)	0	0	0
Activos Diversos	0	0	0
<b>CARGOS DIFERIDOS (NETO)</b>	<b>1,065</b>	<b>1,009</b>	<b>56</b>
<b>PASIVO MÁS CAPITAL</b>	<b>72,129</b>	<b>71,850</b>	<b>279</b>
<b>PASIVO</b>	<b>30,124</b>	<b>29,845</b>	<b>279</b>
<b>RESERVAS TÉCNICAS</b>	<b>19,092</b>	<b>18,975</b>	<b>118</b>
(-) A CARGO DE REASEGURADORAS	396	396	0
<b>SUB-TOTAL</b>	<b>18,696</b>	<b>18,579</b>	<b>118</b>
<b>OBLIGACIONES CONTRACTUALES PEND. DE PAGO</b>	<b>2,900</b>	<b>2,900</b>	<b>0</b>
<b>INSTITUCIONES DE SEGUROS</b>	<b>377</b>	<b>340</b>	<b>36</b>
Compañías Reaseguradas	13	13	0
Compañías Reaseguradoras	302	266	36
Reservas y Depósitos de Cías. Reaseguradoras	62	62	0
<b>ACREEDORES VARIOS</b>	<b>7,123</b>	<b>6,998</b>	<b>125</b>
<b>DOCUMENTOS POR PAGAR</b>	<b>0</b>	<b>0</b>	<b>0</b>
<b>PRÉSTAMOS POR PAGAR</b>	<b>0</b>	<b>0</b>	<b>0</b>
<b>OTROS PASIVOS</b>	<b>1,028</b>	<b>1,028</b>	<b>0</b>
<b>CRÉDITOS DIFERIDOS</b>	<b>0</b>	<b>0</b>	<b>0</b>
<b>CAPITAL CONTABLE</b>	<b>42,005</b>	<b>42,005</b>	
<b>CAPITAL AUTORIZADO</b>	<b>18,000</b>	<b>18,000</b>	
<b>CAPITAL NO PAGADO (-)</b>	<b>4,500</b>	<b>4,500</b>	
<b>CAPITAL PAGADO</b>	<b>13,500</b>	<b>13,500</b>	
<b>CASA MATRIZ, CAPITAL ASIGNADO</b>	<b>0</b>	<b>0</b>	
<b>APORTES PARA ACCIONES (+)</b>	<b>0</b>	<b>0</b>	
<b>CAPITAL PAGADO NETO</b>	<b>13,500</b>	<b>13,500</b>	
<b>OTRAS APORTACIONES</b>	<b>0</b>	<b>0</b>	
<b>RESERVAS DE CAPITAL</b>	<b>580</b>	<b>580</b>	
<b>OTRAS RESERVAS</b>	<b>24,595</b>	<b>24,595</b>	
<b>REVALUACIONES DE ACTIVOS</b>	<b>0</b>	<b>0</b>	
<b>UTILIDADES RETENIDAS</b>	<b>0</b>	<b>0</b>	
<b>PÉRDIDAS POR APLICAR (-)</b>	<b>0</b>	<b>0</b>	
<b>RESULTADO DEL EJERCICIO</b>	<b>3,330</b>	<b>3,330</b>	

ESTADO DE RESULTADOS	TOTAL	%
<b>PRIMAS NETAS EMITIDAS</b>	<b>33,143</b>	<b>100.00%</b>
(-) Primas por Reaseguro Cedido	880	2.66%
<b>PRIMAS NETAS DE RETENCIÓN</b>	<b>32,263</b>	<b>97.34%</b>
<b>VARIACIONES EN RESERVAS TÉCNICAS Y MATEMÁTICAS</b>	<b>1,956</b>	<b>5.90%</b>
(-) Variaciones Gastos	6,035	
(+) Variaciones Productos	4,079	
<b>PRIMAS NETAS DE RETENCIÓN DEVENGADAS</b>	<b>30,307</b>	<b>91.44%</b>
<b>(-) COSTO DE ADQUISICIÓN Y SINIESTRALIDAD ADQUISICIÓN</b>	<b>24,426</b>	<b>73.70%</b>
(+) Gastos de Adquisición y Renovación	3,984	
(-) Comisiones y Participaciones por Reaseguro Cedido	30	
<b>SINIESTRALIDAD</b>	<b>20,472</b>	<b>61.77%</b>
(+) Gastos Por Obligaciones Contractuales	21,162	63.85%
(+) Participa. Reaseguradoras en Salvamentos y Recup.	0	
(+) Variación en Reservas de Reclamaciones de Seguro de Caucción (Neto)	0	
(-) Recuperaciones por Reaseguro Cedido	65	
(-) Salvamentos y Recuperaciones	626	
<b>UTILIDAD BRUTA EN OPERACIONES DE SEGUROS</b>	<b>5,881</b>	<b>17.75%</b>
<b>(-) GASTOS Y PRODUCTOS DE OPERACIONES</b>	<b>2,732</b>	<b>8.24%</b>
(+) Egresos por Inversiones	334	
(+) Gastos de Administración	5,657	
(-) Derechos de Emisión de Pólizas (Neto)	436	
(-) Productos de Inversiones	2,822	
<b>UTILIDAD (PÉRDIDA) EN OPERACIÓN</b>	<b>3,149</b>	<b>9.50%</b>
<b>OTROS PRODUCTOS Y GASTOS (Neto)</b>	<b>312</b>	
<b>UTILIDAD NETA (PÉRDIDA) EN OPERACIÓN</b>	<b>3,461</b>	
(+) Productos de Ejercicios Anteriores	246	
(-) Gastos de Ejercicios Anteriores	54	
<b>UTILIDAD (PÉRDIDA)</b>	<b>3,653</b>	<b>11.02%</b>
(-) Impuesto Sobre la Renta	323	0.97%
<b>UTILIDAD (PÉRDIDA) NETA</b>	<b>3,330</b>	<b>10.05%</b>

INDICADORES		
<b>PRIMAS POR TIPO DE SEGURO</b>	<b>33,143</b>	<b>100.00%</b>
VIDA	23,991	72.38%
ACCIDENTES Y ENFERMEDADES	304	0.92%
DAÑOS	8,849	26.70%
CAUCION	0	0.00%
<b>POSICIÓN PATRIMONIAL</b>	<b>33,266</b>	<b>79.19%</b>
<b>PATRIMONIO TÉCNICO</b>	<b>42,005</b>	<b>100.00%</b>
MARGEN DE SOLVENCIA DE VIDA	437	1.04%
MARGEN DE SOLVENCIA DE DAÑOS	6,775	16.13%
MARGEN DE SOLVENCIA PARA RIESGOS CATASTRÓFICOS	0	0.00%
MARGEN PARA RIESGO DE INVERSIÓN Y DE CRÉDITO	1,528	3.64%
<b>TOTAL MARGEN DE SOLVENCIA</b>	<b>8,740</b>	<b>20.81%</b>

INDICADORES TÉCNICOS Y FINANCIEROS		
<b>Primas (%):</b>		
Reaseguro cedido		2.66%
Índice de retención de primas		97.34%
<b>Siniestralidad (%):</b>		
Recuperación en siniestros		0.32%
Índice de siniestralidad-Primas Netas Devengadas		67.55%
<b>Técnicos y financieros (%):</b>		
Ratio combinado		97.82%
Rentabilidad sobre primas netas emitidas		10.05%
Rentabilidad sobre activos		6.16%
Rentabilidad sobre capital		10.57%
Líquidez corriente (No. de veces)		2.68
Rendimiento sobre inversiones		5.48%

Nota: 1 / Porcentajes del Estado de Resultados preparados en base a las Primas Netas Emitidas

# SEGUROS DE OCCIDENTE, S. A.

Al 30 de septiembre de 2016

Cifras en miles de Quetzales

BALANCE GENERAL CONDENSADO	TOTAL	MONEDA NACIONAL	MONEDA EXTRANJERA
<b>ACTIVO</b>	<b>638,881</b>	<b>617,040</b>	<b>21,841</b>
<b>INVERSIONES</b>	<b>518,816</b>	<b>500,864</b>	<b>17,952</b>
En Valores del Estado	33,081	26,500	6,581
En Valores de Empresas Privadas y Mixtas (Neto)	19,840	19,840	0
Cédulas Hipotecarias	0	0	0
Otros Valores	0	0	0
Préstamos (Neto)	379,154	368,767	10,387
Depósitos	71,516	71,381	134
Bienes Inmuebles (Neto)	7,205	7,205	0
Aumentos por Revaluaciones (Neto)	6,862	6,862	0
Inmuebles Vendidos con Reserva de Dominio (Neto)	0	0	0
Documentos por Cobrar (Neto)	0	0	0
Otras Inversiones	1,158	308	850
<b>DISPONIBILIDADES</b>	<b>5,284</b>	<b>3,923</b>	<b>1,361</b>
<b>PRIMAS POR COBRAR (NETO)</b>	<b>64,809</b>	<b>62,922</b>	<b>1,887</b>
Vida	6,749	6,584	165
De accidentes y enfermedades	37,545	37,489	56
De Daños	20,514	18,848	1,666
Caución	0	0	0
<b>INSTITUCIONES DE SEGUROS</b>	<b>857</b>	<b>498</b>	<b>359</b>
Compañías Reaseguradas	404	175	229
Reservas en Compañías Reaseguradas	0	0	0
Compañías Reaseguradoras	453	323	129
<b>DEUDORES VARIOS</b>	<b>3,697</b>	<b>3,561</b>	<b>136</b>
Intermediarios y Comercializadores Masivos de Seguros (Neto)	1,134	1,091	43
Productos por Cobrar (Neto)	747	747	0
Cuentas por Liquidar	94	94	0
Casa Matriz, Sucursales, Agencias y Oficina Central	0	0	0
Otros Deudores (Neto)	1,722	1,630	92
<b>BIENES MUEBLES (NETO)</b>	<b>616</b>	<b>616</b>	<b>0</b>
<b>OTROS ACTIVOS</b>	<b>2</b>	<b>2</b>	<b>0</b>
Inventario de Salvamentos y Recuperaciones (Neto)	0	0	0
Activos Diversos	2	2	0
<b>CARGOS DIFERIDOS (NETO)</b>	<b>44,802</b>	<b>44,655</b>	<b>147</b>
<b>PASIVO MÁS CAPITAL</b>	<b>638,881</b>	<b>622,472</b>	<b>16,409</b>
<b>PASIVO</b>	<b>547,799</b>	<b>531,390</b>	<b>16,409</b>
<b>RESERVAS TÉCNICAS</b>	<b>503,330</b>	<b>488,225</b>	<b>15,104</b>
(-) A CARGO DE REASEGURADORAS	3,578	2,327	1,251
<b>SUB-TOTAL</b>	<b>499,751</b>	<b>485,898</b>	<b>13,853</b>
<b>OBLIGACIONES CONTRACTUALES PEND. DE PAGO</b>	<b>0</b>	<b>0</b>	<b>0</b>
<b>INSTITUCIONES DE SEGUROS</b>	<b>3,783</b>	<b>2,646</b>	<b>1,138</b>
Compañías Reaseguradas	0	0	0
Compañías Reaseguradoras	3,783	2,646	1,138
Reservas y Depósitos de Cías. Reaseguradoras	0	0	0
<b>ACREEDORES VARIOS</b>	<b>25,115</b>	<b>23,961</b>	<b>1,154</b>
<b>DOCUMENTOS POR PAGAR</b>	<b>0</b>	<b>0</b>	<b>0</b>
<b>PRÉSTAMOS POR PAGAR</b>	<b>0</b>	<b>0</b>	<b>0</b>
<b>OTROS PASIVOS</b>	<b>8,210</b>	<b>8,210</b>	<b>0</b>
<b>CRÉDITOS DIFERIDOS</b>	<b>10,940</b>	<b>10,676</b>	<b>264</b>
<b>CAPITAL CONTABLE</b>	<b>91,082</b>	<b>91,082</b>	<b>0</b>
<b>CAPITAL AUTORIZADO</b>	<b>100,000</b>	<b>100,000</b>	<b>0</b>
<b>CAPITAL NO PAGADO (-)</b>	<b>83,000</b>	<b>83,000</b>	<b>0</b>
<b>CAPITAL PAGADO</b>	<b>17,000</b>	<b>17,000</b>	<b>0</b>
<b>CASA MATRIZ, CAPITAL ASIGNADO</b>	<b>0</b>	<b>0</b>	<b>0</b>
<b>APORTES PARA ACCIONES (+)</b>	<b>0</b>	<b>0</b>	<b>0</b>
<b>CAPITAL PAGADO NETO</b>	<b>17,000</b>	<b>17,000</b>	<b>0</b>
<b>OTRAS APORTACIONES</b>	<b>0</b>	<b>0</b>	<b>0</b>
<b>RESERVAS DE CAPITAL</b>	<b>8,131</b>	<b>8,131</b>	<b>0</b>
<b>OTRAS RESERVAS</b>	<b>49,496</b>	<b>49,496</b>	<b>0</b>
<b>REVALUACIONES DE ACTIVOS</b>	<b>6,862</b>	<b>6,862</b>	<b>0</b>
<b>UTILIDADES RETENIDAS</b>	<b>0</b>	<b>0</b>	<b>0</b>
<b>PÉRDIDAS POR APLICAR (-)</b>	<b>0</b>	<b>0</b>	<b>0</b>
<b>RESULTADO DEL EJERCICIO</b>	<b>9,593</b>	<b>9,593</b>	<b>0</b>

ESTADO DE RESULTADOS	TOTAL	%
<b>PRIMAS NETAS EMITIDAS</b>	<b>135,041</b>	<b>100.00%</b>
(-) Primas por Reaseguro Cedido	12,361	9.15%
<b>PRIMAS NETAS DE RETENCIÓN</b>	<b>122,679</b>	<b>90.85%</b>
<b>VARIACIONES EN RESERVAS TÉCNICAS Y MATEMÁTICAS</b>	<b>15,129</b>	<b>11.20%</b>
(-) Variaciones Gastos	93,433	
(+) Variaciones Productos	78,304	
<b>PRIMAS NETAS DE RETENCIÓN DEVENGADAS</b>	<b>107,550</b>	<b>79.64%</b>
<b>(-) COSTO DE ADQUISICIÓN Y SINIESTRALIDAD ADQUISICIÓN</b>	<b>97,838</b>	<b>72.45%</b>
<b>ADQUISICIÓN</b>	<b>19,804</b>	<b>14.67%</b>
(+) Gastos de Adquisición y Renovación	19,804	
(-) Comisiones y Participaciones por Reaseguro Cedido	0	
<b>SINIESTRALIDAD</b>	<b>78,034</b>	<b>57.79%</b>
(+) Gastos Por Obligaciones Contractuales	82,923	61.41%
(+) Participa. Reaseguradoras en Salvamentos y Recup.	4	
(+) Variación en Reservas de Reclamaciones de Seguro de Caucción (Neto)	0	
(-) Recuperaciones por Reaseguro Cedido	2,708	
(-) Salvamentos y Recuperaciones	2,185	
<b>UTILIDAD BRUTA EN OPERACIONES DE SEGUROS</b>	<b>9,712</b>	<b>7.19%</b>
<b>(-) GASTOS Y PRODUCTOS DE OPERACIONES</b>	<b>2,450</b>	<b>1.81%</b>
(+) Egresos por Inversiones	370	
(+) Gastos de Administración	28,446	
(-) Derechos de Emisión de Pólizas (Neto)	3,210	
(-) Productos de Inversiones	23,156	
<b>UTILIDAD (PÉRDIDA) EN OPERACIÓN</b>	<b>7,263</b>	<b>5.38%</b>
<b>OTROS PRODUCTOS Y GASTOS (Neto)</b>	<b>3,541</b>	
<b>UTILIDAD NETA (PÉRDIDA) EN OPERACIÓN</b>	<b>10,803</b>	
(+) Productos de Ejercicios Anteriores	622	
(-) Gastos de Ejercicios Anteriores	40	
<b>UTILIDAD (PÉRDIDA)</b>	<b>11,385</b>	<b>8.43%</b>
(-) Impuesto Sobre la Renta	1,792	1.33%
<b>UTILIDAD (PÉRDIDA) NETA</b>	<b>9,593</b>	<b>7.10%</b>

INDICADORES		
<b>PRIMAS POR TIPO DE SEGURO</b>	<b>135,041</b>	<b>100.00%</b>
VIDA	45,852	33.95%
ACCIDENTES Y ENFERMEDADES	43,843	32.47%
DAÑOS	45,346	33.58%
CAUCION	0	0.00%
<b>POSICIÓN PATRIMONIAL</b>	<b>40,440</b>	<b>45.57%</b>
<b>PATRIMONIO TÉCNICO</b>	<b>88,742</b>	<b>100.00%</b>
MARGEN DE SOLVENCIA DE VIDA	25,177	28.37%
MARGEN DE SOLVENCIA DE DAÑOS	18,876	21.27%
MARGEN DE SOLVENCIA PARA RIESGOS CATASTRÓFICOS	0	0.00%
MARGEN PARA RIESGO DE INVERSIÓN Y DE CRÉDITO	4,248	4.79%
<b>TOTAL MARGEN DE SOLVENCIA</b>	<b>48,302</b>	<b>54.43%</b>
<b>INDICADORES TÉCNICOS Y FINANCIEROS</b>		
Primas (%):		
Reaseguro cedido		9.15%
Índice de retención de primas		90.85%
<b>Siniestralidad (%):</b>		
Recuperación en siniestros		3.35%
Índice de siniestralidad-Primas Netas Devengadas		72.56%
<b>Técnicos y financieros (%)</b>		
Ratio combinado		114.43%
Rentabilidad sobre primas netas emitidas		7.10%
Rentabilidad sobre activos		2.00%
Rentabilidad sobre capital		14.04%
Líquidez corriente (No. de veces)		1.02
Rendimiento sobre inversiones		5.86%

Nota: 1 / Porcentajes del Estado de Resultados preparados en base a las Primas Netas Emitidas

# ASEGURADORA LA CEIBA, S. A.

Al 30 de septiembre de 2016

Cifras en miles de Quetzales

BALANCE GENERAL CONDENSADO	TOTAL	MONEDA NACIONAL	MONEDA EXTRANJERA
<b>ACTIVO</b>	<b>130,842</b>	<b>120,773</b>	<b>10,070</b>
<b>INVERSIONES</b>	<b>85,828</b>	<b>76,749</b>	<b>9,079</b>
En Valores del Estado	32,172	26,953	5,218
En Valores de Empresas Privadas y Mixtas (Neto)	624	340	284
Cédulas Hipotecarias	1,000	1,000	0
Otros Valores	0	0	0
Préstamos (Neto)	0	0	0
Depósitos	45,610	42,033	3,577
Bienes Inmuebles (Neto)	4,373	4,373	0
Aumentos por Revaluaciones (Neto)	792	792	0
Inmuebles Vendidos con Reserva de Dominio (Neto)	0	0	0
Documentos por Cobrar (Neto)	1,257	1,257	0
Otras Inversiones	0	0	0
<b>DISPONIBILIDADES</b>	<b>5,579</b>	<b>4,868</b>	<b>712</b>
<b>PRIMAS POR COBRAR (NETO)</b>	<b>22,661</b>	<b>22,462</b>	<b>200</b>
Vida	99	99	0
De accidentes y enfermedades	50	50	0
De Daños	22,512	22,312	200
Caución	0	0	0
<b>INSTITUCIONES DE SEGUROS</b>	<b>2,290</b>	<b>2,290</b>	<b>0</b>
Compañías Reaseguradas	654	654	0
Reservas en Compañías Reaseguradas	0	0	0
Compañías Reaseguradoras	1,636	1,636	0
<b>DEUDORES VARIOS</b>	<b>9,020</b>	<b>8,940</b>	<b>80</b>
Intermediarios y Comercializadores Masivos de Seguros (Neto)	353	353	0
Productos por Cobrar (Neto)	389	310	79
Cuentas por Liquidar	1	0	1
Casa Matriz, Sucursales, Agencias y Oficina Central	0	0	0
Otros Deudores (Neto)	8,278	8,278	0
<b>BIENES MUEBLES (NETO)</b>	<b>4,034</b>	<b>4,034</b>	<b>0</b>
<b>OTROS ACTIVOS</b>	<b>0</b>	<b>0</b>	<b>0</b>
Inventario de Salvamentos y Recuperaciones (Neto)	0	0	0
Activos Diversos	0	0	0
<b>CARGOS DIFERIDOS (NETO)</b>	<b>1,430</b>	<b>1,430</b>	<b>0</b>
<b>PASIVO MÁS CAPITAL</b>	<b>130,842</b>	<b>130,032</b>	<b>810</b>
<b>PASIVO</b>	<b>78,676</b>	<b>77,866</b>	<b>810</b>
<b>RESERVAS TÉCNICAS</b>	<b>66,512</b>	<b>66,275</b>	<b>238</b>
(-) A CARGO DE REASEGURADORAS	1,940	1,925	15
<b>SUB-TOTAL</b>	<b>64,572</b>	<b>64,349</b>	<b>223</b>
<b>OBLIGACIONES CONTRACTUALES PEND. DE PAGO</b>	<b>865</b>	<b>865</b>	<b>0</b>
<b>INSTITUCIONES DE SEGUROS</b>	<b>928</b>	<b>362</b>	<b>566</b>
Compañías Reaseguradas	0	0	0
Compañías Reaseguradoras	928	362	566
Reservas y Depósitos de Cías. Reaseguradoras	0	0	0
<b>ACREEDORES VARIOS</b>	<b>11,493</b>	<b>11,471</b>	<b>22</b>
<b>DOCUMENTOS POR PAGAR</b>	<b>0</b>	<b>0</b>	<b>0</b>
<b>PRÉSTAMOS POR PAGAR</b>	<b>0</b>	<b>0</b>	<b>0</b>
<b>OTROS PASIVOS</b>	<b>818</b>	<b>818</b>	<b>0</b>
<b>CRÉDITOS DIFERIDOS</b>	<b>0</b>	<b>0</b>	<b>0</b>
<b>CAPITAL CONTABLE</b>	<b>52,166</b>	<b>52,166</b>	<b>0</b>
<b>CAPITAL AUTORIZADO</b>	<b>30,000</b>	<b>30,000</b>	<b>0</b>
<b>CAPITAL NO PAGADO (-)</b>	<b>12,000</b>	<b>12,000</b>	<b>0</b>
<b>CAPITAL PAGADO</b>	<b>18,000</b>	<b>18,000</b>	<b>0</b>
<b>CASA MATRIZ, CAPITAL ASIGNADO</b>	<b>0</b>	<b>0</b>	<b>0</b>
<b>APORTES PARA ACCIONES (+)</b>	<b>0</b>	<b>0</b>	<b>0</b>
<b>CAPITAL PAGADO NETO</b>	<b>18,000</b>	<b>18,000</b>	<b>0</b>
<b>OTRAS APORTACIONES</b>	<b>0</b>	<b>0</b>	<b>0</b>
<b>RESERVAS DE CAPITAL</b>	<b>3,933</b>	<b>3,933</b>	<b>0</b>
<b>OTRAS RESERVAS</b>	<b>0</b>	<b>0</b>	<b>0</b>
<b>REVALUACIONES DE ACTIVOS</b>	<b>792</b>	<b>792</b>	<b>0</b>
<b>UTILIDADES RETENIDAS</b>	<b>27,259</b>	<b>27,259</b>	<b>0</b>
<b>PÉRDIDAS POR APLICAR (-)</b>	<b>0</b>	<b>0</b>	<b>0</b>
<b>RESULTADO DEL EJERCICIO</b>	<b>2,182</b>	<b>2,182</b>	<b>0</b>

ESTADO DE RESULTADOS	TOTAL	%
<b>PRIMAS NETAS EMITIDAS</b>	<b>98,091</b>	<b>100.00%</b>
(-) Primas por Reaseguro Cedido	9,899	10.09%
<b>PRIMAS NETAS DE RETENCIÓN</b>	<b>88,192</b>	<b>89.91%</b>
<b>VARIACIONES EN RESERVAS TÉCNICAS Y MATEMÁTICAS</b>	<b>10,462</b>	<b>10.67%</b>
(-) Variaciones Gastos	10,462	
(+) Variaciones Productos	0	
<b>PRIMAS NETAS DE RETENCIÓN DEVENGADAS</b>	<b>77,730</b>	<b>79.24%</b>
<b>(-) COSTO DE ADQUISICIÓN Y SINIESTRALIDAD ADQUISICIÓN</b>	<b>64,530</b>	<b>65.79%</b>
<b>ADQUISICIÓN</b>	<b>18,950</b>	<b>19.32%</b>
(+) Gastos de Adquisición y Renovación	19,663	
(-) Comisiones y Participaciones por Reaseguro Cedido	713	
<b>SINIESTRALIDAD</b>	<b>45,579</b>	<b>46.47%</b>
(+) Gastos Por Obligaciones Contractuales	55,553	56.63%
(+) Participa. Reaseguradoras en Salvamentos y Recup.	0	
(+) Variación en Reservas de Reclamaciones de Seguro de Caucción (Neto)	0	
(-) Recuperaciones por Reaseguro Cedido	7,694	
(-) Salvamentos y Recuperaciones	2,279	
<b>UTILIDAD BRUTA EN OPERACIONES DE SEGUROS</b>	<b>13,201</b>	<b>13.46%</b>
<b>(-) GASTOS Y PRODUCTOS DE OPERACIONES</b>	<b>10,382</b>	<b>10.58%</b>
(+) Egresos por Inversiones	337	
(+) Gastos de Administración	18,971	
(-) Derechos de Emisión de Pólizas (Neto)	4,642	
(-) Productos de Inversiones	4,283	
<b>UTILIDAD (PÉRDIDA) EN OPERACIÓN</b>	<b>2,818</b>	<b>2.87%</b>
<b>OTROS PRODUCTOS Y GASTOS (Neto)</b>	<b>-396</b>	
<b>UTILIDAD NETA (PÉRDIDA) EN OPERACIÓN</b>	<b>2,422</b>	
(+) Productos de Ejercicios Anteriores	0	
(-) Gastos de Ejercicios Anteriores	3	
<b>UTILIDAD (PÉRDIDA)</b>	<b>2,419</b>	<b>2.47%</b>
(-) Impuesto Sobre la Renta	237	0.24%
<b>UTILIDAD (PÉRDIDA) NETA</b>	<b>2,182</b>	<b>2.22%</b>

INDICADORES		
<b>PRIMAS POR TIPO DE SEGURO</b>	<b>98,091</b>	<b>100.00%</b>
VIDA	3,487	3.55%
ACCIDENTES Y ENFERMEDADES	673	0.69%
DAÑOS	93,931	95.76%
CAUCION	0	0.00%
<b>POSICIÓN PATRIMONIAL</b>	<b>29,255</b>	<b>56.95%</b>
<b>PATRIMONIO TÉCNICO</b>	<b>51,374</b>	<b>100.00%</b>
MARGEN DE SOLVENCIA DE VIDA	316	0.62%
MARGEN DE SOLVENCIA DE DAÑOS	18,788	36.57%
MARGEN DE SOLVENCIA PARA RIESGOS CATASTRÓFICOS	0	0.00%
MARGEN PARA RIESGO DE INVERSIÓN Y DE CRÉDITO	3,014	5.87%
<b>TOTAL MARGEN DE SOLVENCIA</b>	<b>22,119</b>	<b>43.05%</b>
<b>INDICADORES TÉCNICOS Y FINANCIEROS</b>		
<b>Primas (%):</b>		
Reaseguro cedido		10.09%
Índice de retención de primas		89.91%
<b>Siniestralidad (%):</b>		
Recuperación en siniestros		14.44%
Índice de siniestralidad-Primas Netas Devengadas		58.64%
<b>Técnicos y financieros (%)</b>		
Ratio combinado		101.45%
Rentabilidad sobre primas netas emitidas		2.22%
Rentabilidad sobre activos		2.22%
Rentabilidad sobre capital		5.58%
Líquidez corriente (No. de veces)		1.32
Rendimiento sobre inversiones		6.13%

Nota: 1 / Porcentajes del Estado de Resultados preparados en base a las Primas Netas Emitidas

# ASEGURADORA DE LOS TRABAJADORES, S. A.

Al 30 de septiembre de 2016

Cifras en miles de Quetzales

BALANCE GENERAL CONDENSADO	TOTAL	MONEDA NACIONAL	MONEDA EXTRANJERA
<b>ACTIVO</b>	<b>92,291</b>	<b>87,118</b>	<b>5,173</b>
<b>INVERSIONES</b>	<b>66,923</b>	<b>61,908</b>	<b>5,015</b>
En Valores del Estado	25,008	22,000	3,008
En Valores de Empresas Privadas y Mixtas (Neto)	0	0	0
Cédulas Hipotecarias	0	0	0
Otros Valores	0	0	0
Préstamos (Neto)	0	0	0
Depósitos	41,915	39,908	2,007
Bienes Inmuebles (Neto)	0	0	0
Aumentos por Revaluaciones (Neto)	0	0	0
Inmuebles Vendidos con Reserva de Dominio (Neto)	0	0	0
Documentos por Cobrar (Neto)	0	0	0
Otras Inversiones	0	0	0
<b>DISPONIBILIDADES</b>	<b>3,864</b>	<b>3,857</b>	<b>8</b>
<b>PRIMAS POR COBRAR (NETO)</b>	<b>9,136</b>	<b>9,121</b>	<b>15</b>
Vida	8,512	8,512	0
De accidentes y enfermedades	10	10	0
De Daños	614	599	15
Caución	0	0	0
<b>INSTITUCIONES DE SEGUROS</b>	<b>3,732</b>	<b>3,730</b>	<b>2</b>
Compañías Reaseguradas	15	13	2
Reservas en Compañías Reaseguradas	0	0	0
Compañías Reaseguradoras	3,717	3,717	0
<b>DEUDORES VARIOS</b>	<b>281</b>	<b>219</b>	<b>62</b>
Intermediarios y Comercializadores Masivos de Seguros (Neto)	0	0	0
Productos por Cobrar (Neto)	39	35	4
Cuentas por Liquidar	120	61	58
Casa Matriz, Sucursales, Agencias y Oficina Central	0	0	0
Otros Deudores (Neto)	122	122	0
<b>BIENES MUEBLES (NETO)</b>	<b>379</b>	<b>379</b>	<b>0</b>
<b>OTROS ACTIVOS</b>	<b>0</b>	<b>0</b>	<b>0</b>
Inventario de Salvamentos y Recuperaciones (Neto)	0	0	0
Activos Diversos	0	0	0
<b>CARGOS DIFERIDOS (NETO)</b>	<b>7,977</b>	<b>7,905</b>	<b>72</b>
<b>PASIVO MÁS CAPITAL</b>	<b>92,291</b>	<b>91,115</b>	<b>1,176</b>
<b>PASIVO</b>	<b>40,809</b>	<b>39,632</b>	<b>1,176</b>
<b>RESERVAS TÉCNICAS</b>	<b>33,346</b>	<b>32,989</b>	<b>357</b>
(-) A CARGO DE REASEGURADORAS	4,915	4,915	0
<b>SUB-TOTAL</b>	<b>28,431</b>	<b>28,075</b>	<b>357</b>
<b>OBLIGACIONES CONTRACTUALES PEND. DE PAGO</b>	<b>780</b>	<b>599</b>	<b>181</b>
<b>INSTITUCIONES DE SEGUROS</b>	<b>2,550</b>	<b>2,027</b>	<b>523</b>
Compañías Reaseguradas	0	0	0
Compañías Reaseguradoras	2,550	2,027	523
Reservas y Depósitos de Cías. Reaseguradoras	0	0	0
<b>ACREEDORES VARIOS</b>	<b>7,776</b>	<b>7,660</b>	<b>116</b>
<b>DOCUMENTOS POR PAGAR</b>	<b>0</b>	<b>0</b>	<b>0</b>
<b>PRÉSTAMOS POR PAGAR</b>	<b>0</b>	<b>0</b>	<b>0</b>
<b>OTROS PASIVOS</b>	<b>1,271</b>	<b>1,271</b>	<b>0</b>
<b>CRÉDITOS DIFERIDOS</b>	<b>0</b>	<b>0</b>	<b>0</b>
<b>CAPITAL CONTABLE</b>	<b>51,483</b>	<b>51,483</b>	
<b>CAPITAL AUTORIZADO</b>	<b>100,125</b>	<b>100,125</b>	
<b>CAPITAL NO PAGADO (-)</b>	<b>71,930</b>	<b>71,930</b>	
<b>CAPITAL PAGADO</b>	<b>28,195</b>	<b>28,195</b>	
<b>CASA MATRIZ, CAPITAL ASIGNADO</b>	<b>0</b>	<b>0</b>	
<b>APORTES PARA ACCIONES (+)</b>	<b>0</b>	<b>0</b>	
<b>CAPITAL PAGADO NETO</b>	<b>28,195</b>	<b>28,195</b>	
<b>OTRAS APORTACIONES</b>	<b>0</b>	<b>0</b>	
<b>RESERVAS DE CAPITAL</b>	<b>2,921</b>	<b>2,921</b>	
<b>OTRAS RESERVAS</b>	<b>0</b>	<b>0</b>	
<b>REVALUACIONES DE ACTIVOS</b>	<b>0</b>	<b>0</b>	
<b>UTILIDADES RETENIDAS</b>	<b>6,616</b>	<b>6,616</b>	
<b>PÉRDIDAS POR APLICAR (-)</b>	<b>0</b>	<b>0</b>	
<b>RESULTADO DEL EJERCICIO</b>	<b>13,751</b>	<b>13,751</b>	

ESTADO DE RESULTADOS	TOTAL	%
<b>PRIMAS NETAS EMITIDAS</b>	<b>75,195</b>	<b>100.00%</b>
(-) Primas por Reaseguro Cedido	31,285	41.60%
<b>PRIMAS NETAS DE RETENCIÓN</b>	<b>43,911</b>	<b>58.40%</b>
<b>VARIACIONES EN RESERVAS TÉCNICAS Y MATEMÁTICAS</b>	<b>4,540</b>	<b>6.04%</b>
(-) Variaciones Gastos	6,777	
(+) Variaciones Productos	2,237	
<b>PRIMAS NETAS DE RETENCIÓN DEVENGADAS</b>	<b>39,371</b>	<b>52.36%</b>
<b>(-) COSTO DE ADQUISICIÓN Y SINIESTRALIDAD ADQUISICIÓN</b>	<b>13,631</b>	<b>18.13%</b>
(+) Gastos de Adquisición y Renovación	1,439	
(-) Comisiones y Participaciones por Reaseguro Cedido	2,746	
<b>SINIESTRALIDAD</b>	<b>14,938</b>	<b>19.87%</b>
(+) Gastos Por Obligaciones Contractuales	39,868	53.02%
(+) Participa. Reaseguradoras en Salvamentos y Recup.	0	
(+) Variación en Reservas de Reclamaciones de Seguro de Caucción (Neto)	0	
(-) Recuperaciones por Reaseguro Cedido	24,792	
(-) Salvamentos y Recuperaciones	139	
<b>UTILIDAD BRUTA EN OPERACIONES DE SEGUROS</b>	<b>25,740</b>	<b>34.23%</b>
<b>(-) GASTOS Y PRODUCTOS DE OPERACIONES</b>	<b>8,683</b>	<b>11.55%</b>
(+) Egresos por Inversiones	232	
(+) Gastos de Administración	12,343	
(-) Derechos de Emisión de Pólizas (Neto)	314	
(-) Productos de Inversiones	3,578	
<b>UTILIDAD (PÉRDIDA) EN OPERACIÓN</b>	<b>17,057</b>	<b>22.68%</b>
<b>OTROS PRODUCTOS Y GASTOS (Neto)</b>	<b>162</b>	
<b>UTILIDAD NETA (PÉRDIDA) EN OPERACIÓN</b>	<b>17,219</b>	
(+) Productos de Ejercicios Anteriores	0	
(-) Gastos de Ejercicios Anteriores	0	
<b>UTILIDAD (PÉRDIDA)</b>	<b>17,219</b>	<b>22.90%</b>
(-) Impuesto Sobre la Renta	3,468	4.61%
<b>UTILIDAD (PÉRDIDA) NETA</b>	<b>13,751</b>	<b>18.29%</b>

INDICADORES		
<b>PRIMAS POR TIPO DE SEGURO</b>	<b>75,195</b>	<b>100.00%</b>
VIDA	68,390	90.95%
ACCIDENTES Y ENFERMEDADES	874	1.16%
DAÑOS	5,931	7.89%
CAUCION	0	0.00%
<b>POSICIÓN PATRIMONIAL</b>	<b>42,724</b>	<b>82.99%</b>
<b>PATRIMONIO TÉCNICO</b>	<b>51,483</b>	<b>100.00%</b>
MARGEN DE SOLVENCIA DE VIDA	0	0.00%
MARGEN DE SOLVENCIA DE DAÑOS	7,743	15.04%
MARGEN DE SOLVENCIA PARA RIESGOS CATASTRÓFICOS	0	0.00%
MARGEN PARA RIESGO DE INVERSIÓN Y DE CRÉDITO	1,016	1.97%
<b>TOTAL MARGEN DE SOLVENCIA</b>	<b>8,759</b>	<b>17.01%</b>

INDICADORES TÉCNICOS Y FINANCIEROS		
<b>Primas (%):</b>		
Reaseguro cedido		41.60%
Índice de retención de primas		58.40%
<b>Siniestralidad (%):</b>		
Recuperación en siniestros		62.40%
Índice de siniestralidad-Primas Netas Devengadas		37.94%
<b>Técnicos y financieros (%):</b>		
Ratio combinado		65.17%
Rentabilidad sobre primas netas emitidas		18.29%
Rentabilidad sobre activos		19.87%
Rentabilidad sobre capital		35.61%
Líquidez corriente (No. de veces)		2.42
Rendimiento sobre inversiones		6.67%

Nota: 1 / Porcentajes del Estado de Resultados preparados en base a las Primas Netas Emitidas

**COLUMNA, COMPAÑÍA DE SEGUROS, S. A.**

Al 30 de septiembre de 2016

Cifras en miles de Quetzales

<b>BALANCE GENERAL CONDENSADO</b>	<b>TOTAL</b>	<b>MONEDA NACIONAL</b>	<b>MONEDA EXTRANJERA</b>
<b>ACTIVO</b>	<b>169,865</b>	<b>167,147</b>	<b>2,718</b>
<b>INVERSIONES</b>	<b>130,033</b>	<b>130,033</b>	<b>0</b>
En Valores del Estado	49,550	49,550	0
En Valores de Empresas Privadas y Mixtas (Neto)	2,000	2,000	0
Cédulas Hipotecarias	0	0	0
Otros Valores	0	0	0
Préstamos (Neto)	302	302	0
Depósitos	31,312	31,312	0
Bienes Inmuebles (Neto)	3,190	3,190	0
Aumentos por Revaluaciones (Neto)	0	0	0
Inmuebles Vendidos con Reserva de Dominio (Neto)	0	0	0
Documentos por Cobrar (Neto)	0	0	0
Otras Inversiones	43,680	43,680	0
<b>DISPONIBILIDADES</b>	<b>20,654</b>	<b>17,936</b>	<b>2,718</b>
<b>PRIMAS POR COBRAR (NETO)</b>	<b>7,661</b>	<b>7,661</b>	<b>0</b>
Vida	1,570	1,570	0
De accidentes y enfermedades	15	15	0
De Daños	6,076	6,076	0
Caución	0	0	0
<b>INSTITUCIONES DE SEGUROS</b>	<b>0</b>	<b>0</b>	<b>0</b>
Compañías Reaseguradas	0	0	0
Reservas en Compañías Reaseguradas	0	0	0
Compañías Reaseguradoras	0	0	0
<b>DEUDORES VARIOS</b>	<b>1,832</b>	<b>1,832</b>	<b>0</b>
Intermediarios y Comercializadores Masivos de Seguros (Neto)	0	0	0
Productos por Cobrar (Neto)	1,000	1,000	0
Cuentas por Liquidar	135	135	0
Casa Matriz, Sucursales, Agencias y Oficina Central	0	0	0
Otros Deudores (Neto)	697	697	0
<b>BIENES MUEBLES (NETO)</b>	<b>843</b>	<b>843</b>	<b>0</b>
<b>OTROS ACTIVOS</b>	<b>13</b>	<b>13</b>	<b>0</b>
Inventario de Salvamentos y Recuperaciones (Neto)	0	0	0
Activos Diversos	13	13	0
<b>CARGOS DIFERIDOS (NETO)</b>	<b>8,829</b>	<b>8,829</b>	<b>0</b>
<b>PASIVO MÁS CAPITAL</b>	<b>169,865</b>	<b>169,810</b>	<b>55</b>
<b>PASIVO</b>	<b>70,213</b>	<b>70,158</b>	<b>55</b>
<b>RESERVAS TÉCNICAS</b>	<b>43,218</b>	<b>43,218</b>	<b>0</b>
<b>(-) A CARGO DE REASEGURADORAS</b>	<b>575</b>	<b>575</b>	<b>0</b>
<b>SUB-TOTAL</b>	<b>42,642</b>	<b>42,642</b>	<b>0</b>
<b>OBLIGACIONES CONTRACTUALES PEND. DE PAGO</b>	<b>8,552</b>	<b>8,552</b>	<b>0</b>
<b>INSTITUCIONES DE SEGUROS</b>	<b>3,361</b>	<b>3,361</b>	<b>0</b>
Compañías Reaseguradas	0	0	0
Compañías Reaseguradoras	3,361	3,361	0
Reservas y Depósitos de Cías. Reaseguradoras	0	0	0
<b>ACREEDORES VARIOS</b>	<b>9,327</b>	<b>9,271</b>	<b>55</b>
<b>DOCUMENTOS POR PAGAR</b>	<b>0</b>	<b>0</b>	<b>0</b>
<b>PRÉSTAMOS POR PAGAR</b>	<b>0</b>	<b>0</b>	<b>0</b>
<b>OTROS PASIVOS</b>	<b>6,331</b>	<b>6,331</b>	<b>0</b>
<b>CRÉDITOS DIFERIDOS</b>	<b>1</b>	<b>1</b>	<b>0</b>
<b>CAPITAL CONTABLE</b>	<b>99,652</b>	<b>99,652</b>	
<b>CAPITAL AUTORIZADO</b>	<b>100,000</b>	<b>100,000</b>	
<b>CAPITAL NO PAGADO (-)</b>	<b>61,095</b>	<b>61,095</b>	
<b>CAPITAL PAGADO</b>	<b>38,905</b>	<b>38,905</b>	
<b>CASA MATRIZ, CAPITAL ASIGNADO</b>	<b>0</b>	<b>0</b>	
<b>APORTES PARA ACCIONES (+)</b>	<b>0</b>	<b>0</b>	
<b>CAPITAL PAGADO NETO</b>	<b>38,905</b>	<b>38,905</b>	
<b>OTRAS APORTACIONES</b>	<b>241</b>	<b>241</b>	
<b>RESERVAS DE CAPITAL</b>	<b>7,359</b>	<b>7,359</b>	
<b>OTRAS RESERVAS</b>	<b>40,095</b>	<b>40,095</b>	
<b>REVALUACIONES DE ACTIVOS</b>	<b>0</b>	<b>0</b>	
<b>UTILIDADES RETENIDAS</b>	<b>0</b>	<b>0</b>	
<b>PÉRDIDAS POR APLICAR (-)</b>	<b>0</b>	<b>0</b>	
<b>RESULTADO DEL EJERCICIO</b>	<b>13,052</b>	<b>13,052</b>	

<b>ESTADO DE RESULTADOS</b>	<b>TOTAL</b>	<b>%</b>
<b>PRIMAS NETAS EMITIDAS</b>	<b>99,024</b>	<b>100.00%</b>
(-) Primas por Reaseguro Cedido	12,084	12.20%
<b>PRIMAS NETAS DE RETENCIÓN</b>	<b>86,940</b>	<b>87.80%</b>
<b>VARIACIONES EN RESERVAS TÉCNICAS Y MATEMÁTICAS</b>	<b>3,409</b>	<b>3.44%</b>
(-) Variaciones Gastos	45,193	
(+) Variaciones Productos	41,784	
<b>PRIMAS NETAS DE RETENCIÓN DEVENGADAS</b>	<b>83,531</b>	<b>84.35%</b>
<b>(-) COSTO DE ADQUISICIÓN Y SINIESTRALIDAD ADQUISICIÓN</b>	<b>60,104</b>	<b>60.70%</b>
(+) Gastos de Adquisición y Renovación	12,772	
(-) Comisiones y Participaciones por Reaseguro Cedido	226	
<b>SINIESTRALIDAD</b>	<b>47,559</b>	<b>48.03%</b>
(+) Gastos Por Obligaciones Contractuales	52,717	53.24%
(+) Participa. Reaseguradoras en Salvamentos y Recup.	0	
(+) Variación en Reservas de Reclamaciones de Seguro de Caucción (Neto)	0	
(-) Recuperaciones por Reaseguro Cedido	4,646	
(-) Salvamentos y Recuperaciones	512	
<b>UTILIDAD BRUTA EN OPERACIONES DE SEGUROS</b>	<b>23,426</b>	<b>23.66%</b>
<b>(-) GASTOS Y PRODUCTOS DE OPERACIONES</b>	<b>6,128</b>	<b>6.19%</b>
(+) Egresos por Inversiones	733	
(+) Gastos de Administración	14,011	
(-) Derechos de Emisión de Pólizas (Neto)	1,327	
(-) Productos de Inversiones	7,289	
<b>UTILIDAD (PÉRDIDA) EN OPERACIÓN</b>	<b>17,298</b>	<b>17.47%</b>
<b>OTROS PRODUCTOS Y GASTOS (Neto)</b>	<b>-1,214</b>	
<b>UTILIDAD NETA (PÉRDIDA) EN OPERACIÓN</b>	<b>16,084</b>	
(+) Productos de Ejercicios Anteriores	429	
(-) Gastos de Ejercicios Anteriores	886	
<b>UTILIDAD (PÉRDIDA)</b>	<b>15,627</b>	<b>15.78%</b>
(-) Impuesto Sobre la Renta	2,575	2.60%
<b>UTILIDAD (PÉRDIDA) NETA</b>	<b>13,052</b>	<b>13.18%</b>

<b>INDICADORES</b>	<b>TOTAL</b>	<b>%</b>
<b>PRIMAS POR TIPO DE SEGURO</b>	<b>99,024</b>	<b>100.00%</b>
VIDA	76,116	76.87%
ACCIDENTES Y ENFERMEDADES	700	0.71%
DAÑOS	22,208	22.43%
CAUCION	0	0.00%
<b>POSICIÓN PATRIMONIAL</b>	<b>72,057</b>	<b>72.48%</b>
<b>PATRIMONIO TÉCNICO</b>	<b>99,411</b>	<b>100.00%</b>
MARGEN DE SOLVENCIA DE VIDA	910	0.92%
MARGEN DE SOLVENCIA DE DAÑOS	19,829	19.95%
MARGEN DE SOLVENCIA PARA RIESGOS CATASTRÓFICOS	0	0.00%
MARGEN PARA RIESGO DE INVERSIÓN Y DE CRÉDITO	6,615	6.65%
<b>TOTAL MARGEN DE SOLVENCIA</b>	<b>27,354</b>	<b>27.52%</b>
<b>INDICADORES TÉCNICOS Y FINANCIEROS</b>		
Primas (%):		
Reaseguro cedido		12.20%
Índice de retención de primas		87.80%
<b>Siniestralidad (%):</b>		
Recuperación en siniestros		8.90%
Índice de siniestralidad-Primas Netas Devengadas		56.94%
<b>Técnicos y financieros (%)</b>		
Ratio combinado		87.14%
Rentabilidad sobre primas netas emitidas		13.18%
Rentabilidad sobre activos		10.24%
Rentabilidad sobre capital		17.46%
Líquidez corriente (No. de veces)		2.88
Rendimiento sobre inversiones		6.72%

Nota: 1 / Porcentajes del Estado de Resultados preparados en base a las Primas Netas Emitidas

# MAPFRE | SEGUROS GUATEMALA, S. A.

Al 30 de septiembre de 2016

Cifras en miles de Quetzales

BALANCE GENERAL CONDENSADO	TOTAL	MONEDA NACIONAL	MONEDA EXTRANJERA
<b>ACTIVO</b>	<b>414,431</b>	<b>280,413</b>	<b>134,017</b>
<b>INVERSIONES</b>	<b>151,157</b>	<b>116,521</b>	<b>34,636</b>
En Valores del Estado	60,755	38,155	22,600
En Valores de Empresas Privadas y Mixtas (Neto)	8,120	8,120	0
Cédulas Hipotecarias	0	0	0
Otros Valores	0	0	0
Préstamos (Neto)	3	0	3
Depósitos	82,279	70,246	12,033
Bienes Inmuebles (Neto)	0	0	0
Aumentos por Revaluaciones (Neto)	0	0	0
Inmuebles Vendidos con Reserva de Dominio (Neto)	0	0	0
Documentos por Cobrar (Neto)	0	0	0
Otras Inversiones	0	0	0
<b>DISPONIBILIDADES</b>	<b>36,636</b>	<b>23,025</b>	<b>13,611</b>
<b>PRIMAS POR COBRAR (NETO)</b>	<b>141,068</b>	<b>113,984</b>	<b>27,084</b>
Vida	34,445	30,570	3,874
De accidentes y enfermedades	44,318	44,291	26
De Daños	61,373	38,398	22,975
Caución	933	724	208
<b>INSTITUCIONES DE SEGUROS</b>	<b>68,565</b>	<b>13,792</b>	<b>54,773</b>
Compañías Reaseguradas	57,805	12,261	45,544
Reservas en Compañías Reaseguradas	0	0	0
Compañías Reaseguradoras	10,760	1,531	9,229
<b>DEUDORES VARIOS</b>	<b>4,781</b>	<b>3,289</b>	<b>1,492</b>
Intermediarios y Comercializadores Masivos de Seguros (Neto)	274	60	214
Productos por Cobrar (Neto)	1,550	960	589
Cuentas por Liquidar	122	82	40
Casa Matriz, Sucursales, Agencias y Oficina Central	0	0	0
Otros Deudores (Neto)	2,836	2,186	650
<b>BIENES MUEBLES (NETO)</b>	<b>2,056</b>	<b>1,378</b>	<b>678</b>
<b>OTROS ACTIVOS</b>	<b>0</b>	<b>0</b>	<b>0</b>
Inventario de Salvamentos y Recuperaciones (Neto)	0	0	0
Activos Diversos	0	0	0
<b>CARGOS DIFERIDOS (NETO)</b>	<b>10,168</b>	<b>8,425</b>	<b>1,742</b>
<b>PASIVO MÁS CAPITAL</b>	<b>414,431</b>	<b>327,922</b>	<b>86,508</b>
<b>PASIVO</b>	<b>289,225</b>	<b>202,716</b>	<b>86,508</b>
<b>RESERVAS TÉCNICAS</b>	<b>592,006</b>	<b>100,958</b>	<b>491,048</b>
<b>(-) A CARGO DE REASEGURADORAS</b>	<b>440,520</b>	<b>3,806</b>	<b>436,713</b>
<b>SUB-TOTAL</b>	<b>151,486</b>	<b>97,151</b>	<b>54,334</b>
<b>OBLIGACIONES CONTRACTUALES PEND. DE PAGO</b>	<b>3,353</b>	<b>2,743</b>	<b>610</b>
<b>INSTITUCIONES DE SEGUROS</b>	<b>49,495</b>	<b>31,267</b>	<b>18,228</b>
Compañías Reaseguradas	0	0	0
Compañías Reaseguradoras	47,700	30,559	17,141
Reservas y Depósitos de Cías. Reaseguradoras	1,795	707	1,087
<b>ACREEDORES VARIOS</b>	<b>76,109</b>	<b>62,773</b>	<b>13,335</b>
<b>DOCUMENTOS POR PAGAR</b>	<b>0</b>	<b>0</b>	<b>0</b>
<b>PRÉSTAMOS POR PAGAR</b>	<b>0</b>	<b>0</b>	<b>0</b>
<b>OTROS PASIVOS</b>	<b>8,627</b>	<b>8,627</b>	<b>0</b>
<b>CRÉDITOS DIFERIDOS</b>	<b>155</b>	<b>155</b>	<b>0</b>
<b>CAPITAL CONTABLE</b>	<b>125,206</b>	<b>125,206</b>	
<b>CAPITAL AUTORIZADO</b>	<b>200,000</b>	<b>200,000</b>	
<b>CAPITAL NO PAGADO (-)</b>	<b>168,000</b>	<b>168,000</b>	
<b>CAPITAL PAGADO</b>	<b>32,000</b>	<b>32,000</b>	
<b>CASA MATRIZ, CAPITAL ASIGNADO</b>	<b>0</b>	<b>0</b>	
<b>APORTES PARA ACCIONES (+)</b>	<b>0</b>	<b>0</b>	
<b>CAPITAL PAGADO NETO</b>	<b>32,000</b>	<b>32,000</b>	
<b>OTRAS APORTACIONES</b>	<b>0</b>	<b>0</b>	
<b>RESERVAS DE CAPITAL</b>	<b>7,465</b>	<b>7,465</b>	
<b>OTRAS RESERVAS</b>	<b>2,168</b>	<b>2,168</b>	
<b>REVALUACIONES DE ACTIVOS</b>	<b>0</b>	<b>0</b>	
<b>UTILIDADES RETENIDAS</b>	<b>67,694</b>	<b>67,694</b>	
<b>PÉRDIDAS POR APLICAR (-)</b>	<b>0</b>	<b>0</b>	
<b>RESULTADO DEL EJERCICIO</b>	<b>15,879</b>	<b>15,879</b>	

ESTADO DE RESULTADOS	TOTAL	%
<b>PRIMAS NETAS EMITIDAS</b>	<b>344,723</b>	<b>100.00%</b>
(-) Primas por Reaseguro Cedido	156,957	45.53%
<b>PRIMAS NETAS DE RETENCIÓN</b>	<b>187,766</b>	<b>54.47%</b>
<b>VARIACIONES EN RESERVAS TÉCNICAS Y MATEMÁTICAS</b>	<b>17,389</b>	<b>5.04%</b>
(-) Variaciones Gastos	50,776	
(+) Variaciones Productos	33,388	
<b>PRIMAS NETAS DE RETENCIÓN DEVENGADAS</b>	<b>170,378</b>	<b>49.42%</b>
<b>(-) COSTO DE ADQUISICIÓN Y SINIESTRALIDAD ADQUISICIÓN</b>	<b>136,212</b>	<b>39.51%</b>
<b>ADQUISICIÓN</b>	<b>29,634</b>	<b>8.60%</b>
(+) Gastos de Adquisición y Renovación	56,314	
(-) Comisiones y Participaciones por Reaseguro Cedido	26,680	
<b>SINIESTRALIDAD</b>	<b>106,578</b>	<b>30.92%</b>
(+) Gastos Por Obligaciones Contractuales	538,704	156.27%
(+) Participa. Reaseguradoras en Salvamentos y Recup.	0	
(+) Variación en Reservas de Reclamaciones de Seguro de Caucción (Neto)	0	
(-) Recuperaciones por Reaseguro Cedido	428,419	
(-) Salvamentos y Recuperaciones	3,706	
<b>UTILIDAD BRUTA EN OPERACIONES DE SEGUROS</b>	<b>34,166</b>	<b>9.91%</b>
<b>(-) GASTOS Y PRODUCTOS DE OPERACIONES</b>	<b>19,532</b>	<b>5.67%</b>
(+) Egresos por Inversiones	20	
(+) Gastos de Administración	39,844	
(-) Derechos de Emisión de Pólizas (Neto)	12,184	
(-) Productos de Inversiones	8,148	
<b>UTILIDAD (PÉRDIDA) EN OPERACIÓN</b>	<b>14,634</b>	<b>4.25%</b>
<b>OTROS PRODUCTOS Y GASTOS (Neto)</b>	<b>3,854</b>	
<b>UTILIDAD NETA (PÉRDIDA) EN OPERACIÓN</b>	<b>18,489</b>	
(+) Productos de Ejercicios Anteriores	1,311	
(-) Gastos de Ejercicios Anteriores	86	
<b>UTILIDAD (PÉRDIDA)</b>	<b>19,714</b>	<b>5.72%</b>
(-) Impuesto Sobre la Renta	3,834	1.11%
<b>UTILIDAD (PÉRDIDA) NETA</b>	<b>15,879</b>	<b>4.61%</b>

INDICADORES	TOTAL	%
<b>PRIMAS POR TIPO DE SEGURO</b>	<b>344,723</b>	<b>100.00%</b>
VIDA	55,669	16.15%
ACCIDENTES Y ENFERMEDADES	78,987	22.91%
DAÑOS	209,119	60.66%
CAUCION	948	0.27%
<b>POSICIÓN PATRIMONIAL</b>	<b>74,576</b>	<b>60.04%</b>
<b>PATRIMONIO TÉCNICO</b>	<b>124,221</b>	<b>100.00%</b>
MARGEN DE SOLVENCIA DE VIDA	412	0.33%
MARGEN DE SOLVENCIA DE DAÑOS	36,391	29.30%
MARGEN DE SOLVENCIA PARA RIESGOS CATASTRÓFICOS	0	0.00%
MARGEN PARA RIESGO DE INVERSIÓN Y DE CRÉDITO	12,841	10.34%
<b>TOTAL MARGEN DE SOLVENCIA</b>	<b>49,645</b>	<b>39.96%</b>
<b>INDICADORES TÉCNICOS Y FINANCIEROS</b>		
Primas (%):		
Reaseguro cedido		45.53%
Índice de retención de primas		54.47%
<b>Siniestralidad (%):</b>		
Recuperación en siniestros		80.08%
Índice de siniestralidad-Primas Netas Devengadas		62.55%
<b>Técnicos y financieros (%)</b>		
Ratio combinado		96.18%
Rentabilidad sobre primas netas emitidas		4.61%
Rentabilidad sobre activos		5.11%
Rentabilidad sobre capital		16.91%
Líquidez corriente (No. de veces)		1.21
Rendimiento sobre inversiones		7.17%

Nota: 1 / Porcentajes del Estado de Resultados preparados en base a las Primas Netas Emitidas



# SEGUROS AGROMERCANTIL, S. A.

Al 30 de septiembre de 2016

Cifras en miles de Quetzales

BALANCE GENERAL CONDENSADO	TOTAL	MONEDA NACIONAL	MONEDA EXTRANJERA
<b>ACTIVO</b>	<b>264,874</b>	<b>192,471</b>	<b>72,403</b>
<b>INVERSIONES</b>	<b>135,578</b>	<b>87,624</b>	<b>47,954</b>
En Valores del Estado	62,133	62,133	0
En Valores de Empresas Privadas y Mixtas (Neto)	1,400	1,400	0
Cédulas Hipotecarias	0	0	0
Otros Valores	0	0	0
Préstamos (Neto)	0	0	0
Depósitos	72,045	24,091	47,954
Bienes Inmuebles (Neto)	0	0	0
Aumentos por Revaluaciones (Neto)	0	0	0
Inmuebles Vendidos con Reserva de Dominio (Neto)	0	0	0
Documentos por Cobrar (Neto)	0	0	0
Otras Inversiones	0	0	0
<b>DISPONIBILIDADES</b>	<b>41,392</b>	<b>31,064</b>	<b>10,328</b>
<b>PRIMAS POR COBRAR (NETO)</b>	<b>67,103</b>	<b>55,640</b>	<b>11,462</b>
Vida	12,614	12,614	0
De accidentes y enfermedades	15,306	12,841	2,466
De Daños	39,087	30,165	8,922
Caución	95	21	74
<b>INSTITUCIONES DE SEGUROS</b>	<b>3,360</b>	<b>1,333</b>	<b>2,027</b>
Compañías Reaseguradas	177	173	4
Reservas en Compañías Reaseguradas	0	0	0
Compañías Reaseguradoras	3,183	1,160	2,023
<b>DEUDORES VARIOS</b>	<b>7,108</b>	<b>6,476</b>	<b>631</b>
Intermediarios y Comercializadores Masivos de Seguros (Neto)	1,179	1,179	0
Productos por Cobrar (Neto)	1,551	1,551	0
Cuentas por Liquidar	3,606	2,975	631
Casa Matriz, Sucursales, Agencias y Oficina Central	0	0	0
Otros Deudores (Neto)	772	772	0
<b>BIENES MUEBLES (NETO)</b>	<b>1,008</b>	<b>1,008</b>	<b>0</b>
<b>OTROS ACTIVOS</b>	<b>0</b>	<b>0</b>	<b>0</b>
Inventario de Salvamentos y Recuperaciones (Neto)	0	0	0
Activos Diversos	0	0	0
<b>CARGOS DIFERIDOS (NETO)</b>	<b>9,325</b>	<b>9,325</b>	<b>0</b>

<b>PASIVO MÁS CAPITAL</b>	<b>264,874</b>	<b>215,460</b>	<b>49,414</b>
<b>PASIVO</b>	<b>175,356</b>	<b>125,942</b>	<b>49,414</b>
<b>RESERVAS TÉCNICAS</b>	<b>91,516</b>	<b>77,327</b>	<b>14,189</b>
(-) A CARGO DE REASEGURADORAS	13,124	2,933	10,191
<b>SUB-TOTAL</b>	<b>78,392</b>	<b>74,394</b>	<b>3,997</b>
<b>OBLIGACIONES CONTRACTUALES PEND. DE PAGO</b>	<b>527</b>	<b>504</b>	<b>23</b>
<b>INSTITUCIONES DE SEGUROS</b>	<b>52,320</b>	<b>9,567</b>	<b>42,752</b>
Compañías Reaseguradas	444	0	444
Compañías Reaseguradoras	51,876	9,567	42,309
Reservas y Depósitos de Cías. Reaseguradoras	0	0	0
<b>ACREEDORES VARIOS</b>	<b>36,744</b>	<b>34,102</b>	<b>2,642</b>
<b>DOCUMENTOS POR PAGAR</b>	<b>0</b>	<b>0</b>	<b>0</b>
<b>PRÉSTAMOS POR PAGAR</b>	<b>0</b>	<b>0</b>	<b>0</b>
<b>OTROS PASIVOS</b>	<b>7,374</b>	<b>7,374</b>	<b>0</b>
<b>CRÉDITOS DIFERIDOS</b>	<b>0</b>	<b>0</b>	<b>0</b>

<b>CAPITAL CONTABLE</b>	<b>89,517</b>	<b>89,517</b>
<b>CAPITAL AUTORIZADO</b>	<b>500,000</b>	<b>500,000</b>
<b>CAPITAL NO PAGADO (-)</b>	<b>448,431</b>	<b>448,431</b>
<b>CAPITAL PAGADO</b>	<b>51,569</b>	<b>51,569</b>
<b>CASA MATRIZ, CAPITAL ASIGNADO</b>	<b>0</b>	<b>0</b>
<b>APORTES PARA ACCIONES (+)</b>	<b>0</b>	<b>0</b>
<b>CAPITAL PAGADO NETO</b>	<b>51,569</b>	<b>51,569</b>
<b>OTRAS APORTACIONES</b>	<b>0</b>	<b>0</b>
<b>RESERVAS DE CAPITAL</b>	<b>6,857</b>	<b>6,857</b>
<b>OTRAS RESERVAS</b>	<b>419</b>	<b>419</b>
<b>REVALUACIONES DE ACTIVOS</b>	<b>0</b>	<b>0</b>
<b>UTILIDADES RETENIDAS</b>	<b>2,280</b>	<b>2,280</b>
<b>PÉRDIDAS POR APLICAR (-)</b>	<b>0</b>	<b>0</b>
<b>RESULTADO DEL EJERCICIO</b>	<b>28,393</b>	<b>28,393</b>

Nota: 1 / Porcentajes del Estado de Resultados preparados en base a las Primas Netas Emitidas

ESTADO DE RESULTADOS	TOTAL	%
<b>PRIMAS NETAS EMITIDAS</b>	<b>230,325</b>	<b>100.00%</b>
(-) Primas por Reaseguro Cedido	115,770	50.26%
<b>PRIMAS NETAS DE RETENCIÓN</b>	<b>114,555</b>	<b>49.74%</b>
<b>VARIACIONES EN RESERVAS TÉCNICAS Y MATEMÁTICAS</b>	<b>6,004</b>	<b>2.61%</b>
(-) Variaciones Gastos	22,913	
(+) Variaciones Productos	16,909	
<b>PRIMAS NETAS DE RETENCIÓN DEVENGADAS</b>	<b>108,551</b>	<b>47.13%</b>
<b>(-) COSTO DE ADQUISICIÓN Y SINIESTRALIDAD ADQUISICIÓN</b>	<b>56,064</b>	<b>24.34%</b>
(+) Gastos de Adquisición y Renovación	21,393	
(-) Comisiones y Participaciones por Reaseguro Cedido	17,095	
<b>SINIESTRALIDAD</b>	<b>51,767</b>	<b>22.48%</b>
(+) Gastos Por Obligaciones Contractuales	66,657	28.94%
(+) Participa. Reaseguradoras en Salvamentos y Recup.	0	
(+) Variación en Reservas de Reclamaciones de Seguro de Caucción (Neto)	0	
(-) Recuperaciones por Reaseguro Cedido	10,544	
(-) Salvamentos y Recuperaciones	4,346	
<b>UTILIDAD BRUTA EN OPERACIONES DE SEGUROS</b>	<b>52,486</b>	<b>22.79%</b>
<b>(-) GASTOS Y PRODUCTOS DE OPERACIONES</b>	<b>20,322</b>	<b>8.82%</b>
(+) Egresos por Inversiones	256	
(+) Gastos de Administración	34,302	
(-) Derechos de Emisión de Pólizas (Neto)	8,175	
(-) Productos de Inversiones	6,060	
<b>UTILIDAD (PÉRDIDA) EN OPERACIÓN</b>	<b>32,164</b>	<b>13.96%</b>
<b>OTROS PRODUCTOS Y GASTOS (Neto)</b>	<b>2,777</b>	
<b>UTILIDAD NETA (PÉRDIDA) EN OPERACIÓN</b>	<b>34,941</b>	
(+) Productos de Ejercicios Anteriores	1,592	
(-) Gastos de Ejercicios Anteriores	206	
<b>UTILIDAD (PÉRDIDA)</b>	<b>36,327</b>	<b>15.77%</b>
(-) Impuesto Sobre la Renta	7,935	3.45%
<b>UTILIDAD (PÉRDIDA) NETA</b>	<b>28,393</b>	<b>12.33%</b>

INDICADORES		
<b>PRIMAS POR TIPO DE SEGURO</b>	<b>230,325</b>	<b>100.00%</b>
VIDA	26,781	11.63%
ACCIDENTES Y ENFERMEDADES	44,943	19.51%
DAÑOS	156,721	68.04%
CAUCION	1,880	0.82%
<b>POSICIÓN PATRIMONIAL</b>	<b>53,117</b>	<b>59.34%</b>
<b>PATRIMONIO TÉCNICO</b>	<b>89,517</b>	<b>100.00%</b>
MARGEN DE SOLVENCIA DE VIDA	18	0.02%
MARGEN DE SOLVENCIA DE DAÑOS	32,847	36.69%
MARGEN DE SOLVENCIA PARA RIESGOS CATASTRÓFICOS	0	0.00%
MARGEN PARA RIESGO DE INVERSIÓN Y DE CRÉDITO	3,536	3.95%
<b>TOTAL MARGEN DE SOLVENCIA</b>	<b>36,401</b>	<b>40.66%</b>

INDICADORES TÉCNICOS Y FINANCIEROS		
Primas (%):		
Reaseguro cedido		50.26%
Índice de retención de primas		49.74%
Siniestralidad (%):		
Recuperación en siniestros		16.92%
Índice de siniestralidad-Primas Netas Devengadas		47.69%
Técnicos y financieros (%):		
Ratio combinado		75.72%
Rentabilidad sobre primas netas emitidas		12.33%
Rentabilidad sobre activos		14.29%
Rentabilidad sobre capital		42.29%
Líquidez corriente (No. de veces)		2.24
Rendimiento sobre inversiones		5.71%

# ASEGURADORA RURAL, S. A.

Al 30 de septiembre de 2016

Cifras en miles de Quetzales

BALANCE GENERAL CONDENSADO	TOTAL	MONEDA NACIONAL	MONEDA EXTRANJERA
<b>ACTIVO</b>	<b>642,924</b>	<b>611,791</b>	<b>31,133</b>
<b>INVERSIONES</b>	<b>510,450</b>	<b>480,359</b>	<b>30,091</b>
En Valores del Estado	224,325	224,325	0
En Valores de Empresas Privadas y Mixtas (Neto)	30,045	0	30,045
Cédulas Hipotecarias	0	0	0
Otros Valores	0	0	0
Préstamos (Neto)	0	0	0
Depósitos	256,080	256,034	46
Bienes Inmuebles (Neto)	0	0	0
Aumentos por Revaluaciones (Neto)	0	0	0
Inmuebles Vendidos con Reserva de Dominio (Neto)	0	0	0
Documentos por Cobrar (Neto)	0	0	0
Otras Inversiones	0	0	0
<b>DISPONIBILIDADES</b>	<b>4,706</b>	<b>4,706</b>	<b>0</b>
<b>PRIMAS POR COBRAR (NETO)</b>	<b>103,100</b>	<b>102,058</b>	<b>1,042</b>
Vida	62,193	62,179	14
De accidentes y enfermedades	9,746	9,746	0
De Daños	27,882	26,900	982
Caución	3,279	3,233	46
<b>INSTITUCIONES DE SEGUROS</b>	<b>2,259</b>	<b>2,259</b>	<b>0</b>
Compañías Reaseguradas	536	536	0
Reservas en Compañías Reaseguradas	0	0	0
Compañías Reaseguradoras	1,723	1,723	0
<b>DEUDORES VARIOS</b>	<b>6,021</b>	<b>6,021</b>	<b>0</b>
Intermediarios y Comercializadores Masivos de Seguros (Neto)	0	0	0
Productos por Cobrar (Neto)	4,322	4,322	0
Cuentas por Liquidar	215	215	0
Casa Matriz, Sucursales, Agencias y Oficina Central	570	570	0
Otros Deudores (Neto)	915	915	0
<b>BIENES MUEBLES (NETO)</b>	<b>401</b>	<b>401</b>	<b>0</b>
<b>OTROS ACTIVOS</b>	<b>0</b>	<b>0</b>	<b>0</b>
Inventario de Salvamentos y Recuperaciones (Neto)	0	0	0
Activos Diversos	0	0	0
<b>CARGOS DIFERIDOS (NETO)</b>	<b>15,987</b>	<b>15,987</b>	<b>0</b>
<b>PASIVO MÁS CAPITAL</b>	<b>642,924</b>	<b>642,091</b>	<b>833</b>
<b>PASIVO</b>	<b>267,338</b>	<b>266,505</b>	<b>833</b>
<b>RESERVAS TÉCNICAS</b>	<b>171,627</b>	<b>168,946</b>	<b>2,680</b>
(-) A CARGO DE REASEGURADORAS	11,146	9,115	2,031
<b>SUB-TOTAL</b>	<b>160,481</b>	<b>159,831</b>	<b>650</b>
<b>OBLIGACIONES CONTRACTUALES PEND. DE PAGO</b>	<b>2,994</b>	<b>2,929</b>	<b>65</b>
<b>INSTITUCIONES DE SEGUROS</b>	<b>4,020</b>	<b>4,020</b>	<b>0</b>
Compañías Reaseguradas	0	0	0
Compañías Reaseguradoras	4,020	4,020	0
Reservas y Depósitos de Cías. Reaseguradoras	0	0	0
<b>ACREEDORES VARIOS</b>	<b>94,044</b>	<b>93,926</b>	<b>118</b>
<b>DOCUMENTOS POR PAGAR</b>	<b>0</b>	<b>0</b>	<b>0</b>
<b>PRÉSTAMOS POR PAGAR</b>	<b>0</b>	<b>0</b>	<b>0</b>
<b>OTROS PASIVOS</b>	<b>5,799</b>	<b>5,799</b>	<b>0</b>
<b>CRÉDITOS DIFERIDOS</b>	<b>0</b>	<b>0</b>	<b>0</b>
<b>CAPITAL CONTABLE</b>	<b>375,586</b>	<b>375,586</b>	<b>0</b>
<b>CAPITAL AUTORIZADO</b>	<b>500,000</b>	<b>500,000</b>	<b>0</b>
<b>CAPITAL NO PAGADO (-)</b>	<b>345,000</b>	<b>345,000</b>	<b>0</b>
<b>CAPITAL PAGADO</b>	<b>155,000</b>	<b>155,000</b>	<b>0</b>
<b>CASA MATRIZ, CAPITAL ASIGNADO</b>	<b>0</b>	<b>0</b>	<b>0</b>
<b>APORTES PARA ACCIONES (+)</b>	<b>0</b>	<b>0</b>	<b>0</b>
<b>CAPITAL PAGADO NETO</b>	<b>155,000</b>	<b>155,000</b>	<b>0</b>
<b>OTRAS APORTACIONES</b>	<b>0</b>	<b>0</b>	<b>0</b>
<b>RESERVAS DE CAPITAL</b>	<b>72,473</b>	<b>72,473</b>	<b>0</b>
<b>OTRAS RESERVAS</b>	<b>48,336</b>	<b>48,336</b>	<b>0</b>
<b>REVALUACIONES DE ACTIVOS</b>	<b>0</b>	<b>0</b>	<b>0</b>
<b>UTILIDADES RETENIDAS</b>	<b>0</b>	<b>0</b>	<b>0</b>
<b>PÉRDIDAS POR APLICAR (-)</b>	<b>0</b>	<b>0</b>	<b>0</b>
<b>RESULTADO DEL EJERCICIO</b>	<b>99,777</b>	<b>99,777</b>	<b>0</b>

ESTADO DE RESULTADOS	TOTAL	%
<b>PRIMAS NETAS EMITIDAS</b>	<b>339,233</b>	<b>100.00%</b>
(-) Primas por Reaseguro Cedido	54,621	16.10%
<b>PRIMAS NETAS DE RETENCIÓN</b>	<b>284,613</b>	<b>83.90%</b>
<b>VARIACIONES EN RESERVAS TÉCNICAS Y MATEMÁTICAS</b>	<b>9,593</b>	<b>2.83%</b>
(-) Variaciones Gastos	18,540	
(+) Variaciones Productos	8,947	
<b>PRIMAS NETAS DE RETENCIÓN DEVENGADAS</b>	<b>275,020</b>	<b>81.07%</b>
<b>(-) COSTO DE ADQUISICIÓN Y SINIESTRALIDAD ADQUISICIÓN</b>	<b>161,129</b>	<b>47.50%</b>
(+) Gastos de Adquisición y Renovación	16,073	
(-) Comisiones y Participaciones por Reaseguro Cedido	4,186	
<b>SINIESTRALIDAD</b>	<b>149,242</b>	<b>43.99%</b>
(+) Gastos Por Obligaciones Contractuales	170,938	50.39%
(+) Participa. Reaseguradoras en Salvamentos y Recup.	1,183	
(+) Variación en Reservas de Reclamaciones de Seguro de Caucción (Neto)	0	
(-) Recuperaciones por Reaseguro Cedido	19,807	
(-) Salvamentos y Recuperaciones	3,073	
<b>UTILIDAD BRUTA EN OPERACIONES DE SEGUROS</b>	<b>113,890</b>	<b>33.57%</b>
<b>(-) GASTOS Y PRODUCTOS DE OPERACIONES</b>	<b>-10,122</b>	<b>-2.98%</b>
(+) Egresos por Inversiones	218	
(+) Gastos de Administración	21,736	
(-) Derechos de Emisión de Pólizas (Neto)	4,758	
(-) Productos de Inversiones	27,318	
<b>UTILIDAD (PÉRDIDA) EN OPERACIÓN</b>	<b>124,013</b>	<b>36.56%</b>
<b>OTROS PRODUCTOS Y GASTOS (Neto)</b>	<b>3,528</b>	
<b>UTILIDAD NETA (PÉRDIDA) EN OPERACIÓN</b>	<b>127,540</b>	
(+) Productos de Ejercicios Anteriores	0	
(-) Gastos de Ejercicios Anteriores	286	
<b>UTILIDAD (PÉRDIDA)</b>	<b>127,255</b>	<b>37.51%</b>
(-) Impuesto Sobre la Renta	27,477	8.10%
<b>UTILIDAD (PÉRDIDA) NETA</b>	<b>99,777</b>	<b>29.41%</b>

INDICADORES		
<b>PRIMAS POR TIPO DE SEGURO</b>	<b>339,233</b>	<b>100.00%</b>
VIDA	195,422	57.61%
ACCIDENTES Y ENFERMEDADES	56,860	16.76%
DAÑOS	76,942	22.68%
CAUCION	10,009	2.95%
<b>POSICIÓN PATRIMONIAL</b>	<b>306,145</b>	<b>81.51%</b>
<b>PATRIMONIO TÉCNICO</b>	<b>375,586</b>	<b>100.00%</b>
MARGEN DE SOLVENCIA DE VIDA	23	0.01%
MARGEN DE SOLVENCIA DE DAÑOS	56,990	15.17%
MARGEN DE SOLVENCIA PARA RIESGOS CATASTRÓFICOS	0	0.00%
MARGEN PARA RIESGO DE INVERSIÓN Y DE CRÉDITO	12,428	3.31%
<b>TOTAL MARGEN DE SOLVENCIA</b>	<b>69,441</b>	<b>18.49%</b>
INDICADORES TÉCNICOS Y FINANCIEROS		
Primas (%):		
Reaseguro cedido		16.10%
Índice de retención de primas		83.90%
Siniestralidad (%):		
Recuperación en siniestros		11.09%
Índice de siniestralidad-Primas Netas Devengadas		54.27%
Técnicos y financieros (%):		
Ratio combinado		64.76%
Rentabilidad sobre primas netas emitidas		29.41%
Rentabilidad sobre activos		20.69%
Rentabilidad sobre capital		35.42%
Líquidez corriente (No. de veces)		3.15
Rendimiento sobre inversiones		7.08%

Nota: 1 / Porcentajes del Estado de Resultados preparados en base a las Primas Netas Emitidas

**DEPARTAMENTO DE FIANZAS DE EL CRÉDITO HIPOTECARIO NACIONAL DE GUATEMALA**

**Al 30 de septiembre de 2016**

**Cifras en miles de Quetzales**

<b>BALANCE GENERAL CONDENSADO</b>	<b>TOTAL</b>	<b>MONEDA NACIONAL</b>	<b>MONEDA EXTRANJERA</b>
<b>ACTIVO</b>	<b>186,513</b>	<b>176,484</b>	<b>10,029</b>
<b>INVERSIONES</b>	<b>125,000</b>	<b>125,000</b>	<b>0</b>
En Valores del Estado	125,000	125,000	0
En Valores de Empresas Privadas y Mixtas (Neto)	0	0	0
Cédulas Hipotecarias	0	0	0
Otros Valores	0	0	0
Préstamos (Neto)	0	0	0
Depósitos	0	0	0
Bienes Inmuebles (Neto)	0	0	0
Aumentos por Revaluaciones (Neto)	0	0	0
Inmuebles Vendidos con Reserva de Dominio (Neto)	0	0	0
Documentos por Cobrar (Neto)	0	0	0
Otras Inversiones	0	0	0
<b>DISPONIBILIDADES</b>	<b>3</b>	<b>3</b>	<b>0</b>
<b>PRIMAS POR COBRAR (NETO)</b>	<b>1,766</b>	<b>1,762</b>	<b>3</b>
Vida	0	0	0
De accidentes y enfermedades	0	0	0
De Daños	0	0	0
Caución	1,766	1,762	3
<b>INSTITUCIONES DE SEGUROS</b>	<b>0</b>	<b>0</b>	<b>0</b>
Compañías Reaseguradas	0	0	0
Reservas en Compañías Reaseguradas	0	0	0
Compañías Reaseguradoras	0	0	0
<b>DEUDORES VARIOS</b>	<b>55,414</b>	<b>48,528</b>	<b>6,886</b>
Intermediarios y Comercializadores Masivos de Seguros (Neto)	0	0	0
Productos por Cobrar (Neto)	1,077	1,077	0
Cuentas por Liquidar	12	12	0
Casa Matriz, Sucursales, Agencias y Oficina Central	54,172	47,291	6,881
Otros Deudores (Neto)	154	149	5
<b>BIENES MUEBLES (NETO)</b>	<b>168</b>	<b>168</b>	<b>0</b>
<b>OTROS ACTIVOS</b>	<b>3</b>	<b>3</b>	<b>0</b>
Inventario de Salvamentos y Recuperaciones (Neto)	0	0	0
Activos Diversos	3	3	0
<b>CARGOS DIFERIDOS (NETO)</b>	<b>4,160</b>	<b>1,020</b>	<b>3,140</b>
<b>PASIVO MÁS CAPITAL</b>	<b>186,513</b>	<b>182,863</b>	<b>3,650</b>
<b>PASIVO</b>	<b>17,337</b>	<b>13,687</b>	<b>3,650</b>
<b>RESERVAS TÉCNICAS</b>	<b>11,821</b>	<b>11,659</b>	<b>162</b>
(-) A CARGO DE REASEGURADORAS	0	0	0
<b>SUB-TOTAL</b>	<b>11,821</b>	<b>11,659</b>	<b>162</b>
<b>OBLIGACIONES CONTRACTUALES PEND. DE PAGO</b>	<b>3,305</b>	<b>0</b>	<b>3,305</b>
<b>INSTITUCIONES DE SEGUROS</b>	<b>397</b>	<b>397</b>	<b>0</b>
Compañías Reaseguradas	0	0	0
Compañías Reaseguradoras	397	397	0
Reservas y Depósitos de Cías. Reaseguradoras	0	0	0
<b>ACREEDORES VARIOS</b>	<b>1,355</b>	<b>1,338</b>	<b>17</b>
<b>DOCUMENTOS POR PAGAR</b>	<b>1</b>	<b>1</b>	<b>0</b>
<b>PRÉSTAMOS POR PAGAR</b>	<b>0</b>	<b>0</b>	<b>0</b>
<b>OTROS PASIVOS</b>	<b>286</b>	<b>286</b>	<b>0</b>
<b>CRÉDITOS DIFERIDOS</b>	<b>172</b>	<b>7</b>	<b>165</b>
<b>CAPITAL CONTABLE</b>	<b>169,176</b>	<b>169,176</b>	
<b>CAPITAL AUTORIZADO</b>	<b>0</b>	<b>0</b>	
<b>CAPITAL NO PAGADO (-)</b>	<b>0</b>	<b>0</b>	
<b>CAPITAL PAGADO</b>	<b>0</b>	<b>0</b>	
<b>CASA MATRIZ, CAPITAL ASIGNADO</b>	<b>0</b>	<b>0</b>	
<b>APORTES PARA ACCIONES (+)</b>	<b>0</b>	<b>0</b>	
<b>CAPITAL PAGADO NETO</b>	<b>0</b>	<b>0</b>	
<b>OTRAS APORTACIONES</b>	<b>0</b>	<b>0</b>	
<b>RESERVAS DE CAPITAL</b>	<b>152,109</b>	<b>152,109</b>	
<b>OTRAS RESERVAS</b>	<b>0</b>	<b>0</b>	
<b>REVALUACIONES DE ACTIVOS</b>	<b>0</b>	<b>0</b>	
<b>UTILIDADES RETENIDAS</b>	<b>0</b>	<b>0</b>	
<b>PÉRDIDAS POR APLICAR (-)</b>	<b>0</b>	<b>0</b>	
<b>RESULTADO DEL EJERCICIO</b>	<b>17,067</b>	<b>17,067</b>	

<b>ESTADO DE RESULTADOS</b>	<b>TOTAL</b>	<b>%</b>
<b>PRIMAS NETAS EMITIDAS</b>	<b>23,156</b>	<b>100.00%</b>
(-) Primas por Reaseguro Cedido	57	0.25%
<b>PRIMAS NETAS DE RETENCIÓN</b>	<b>23,099</b>	<b>99.75%</b>
<b>VARIACIONES EN RESERVAS TÉCNICAS Y MATEMÁTICAS</b>	<b>-461</b>	<b>-1.99%</b>
(-) Variaciones Gastos	1,081	
(+) Variaciones Productos	1,542	
<b>PRIMAS NETAS DE RETENCIÓN DEVENGADAS</b>	<b>23,559</b>	<b>101.74%</b>
<b>(-) COSTO DE ADQUISICIÓN Y SINIESTRALIDAD ADQUISICIÓN</b>	<b>622</b>	<b>2.69%</b>
(+) Gastos de Adquisición y Renovación	142	
(-) Comisiones y Participaciones por Reaseguro Cedido	0	
<b>SINIESTRALIDAD</b>	<b>480</b>	<b>2.07%</b>
(+) Gastos Por Obligaciones Contractuales	530	2.29%
(+) Participa. Reaseguradoras en Salvamentos y Recup.	0	
(+) Variación en Reservas de Reclamaciones de Seguro de Caucción (Neto)	0	
(-) Recuperaciones por Reaseguro Cedido	0	
(-) Salvamentos y Recuperaciones	50	
<b>UTILIDAD BRUTA EN OPERACIONES DE SEGUROS</b>	<b>22,937</b>	<b>99.06%</b>
<b>(-) GASTOS Y PRODUCTOS DE OPERACIONES</b>	<b>5,857</b>	<b>25.29%</b>
(+) Egresos por Inversiones	0	
(+) Gastos de Administración	13,192	
(-) Derechos de Emisión de Pólizas (Neto)	470	
(-) Productos de Inversiones	6,866	
<b>UTILIDAD (PÉRDIDA) EN OPERACIÓN</b>	<b>17,081</b>	<b>73.76%</b>
<b>OTROS PRODUCTOS Y GASTOS (Neto)</b>	<b>-46</b>	
<b>UTILIDAD NETA (PÉRDIDA) EN OPERACIÓN</b>	<b>17,034</b>	
(+) Productos de Ejercicios Anteriores	122	
(-) Gastos de Ejercicios Anteriores	89	
<b>UTILIDAD (PÉRDIDA)</b>	<b>17,067</b>	<b>73.70%</b>
(-) Impuesto Sobre la Renta	0	0.00%
<b>UTILIDAD (PÉRDIDA) NETA</b>	<b>17,067</b>	<b>73.70%</b>

<b>INDICADORES</b>	<b>TOTAL</b>	<b>%</b>
<b>PRIMAS POR TIPO DE SEGURO</b>	<b>23,156</b>	<b>100.00%</b>
VIDA	0	0.00%
ACCIDENTES Y ENFERMEDADES	0	0.00%
DAÑOS	0	0.00%
CAUCION	23,156	100.00%
<b>POSICIÓN PATRIMONIAL</b>	<b>156,871</b>	<b>92.73%</b>
<b>PATRIMONIO TÉCNICO</b>	<b>169,176</b>	<b>100.00%</b>
MARGEN DE SOLVENCIA DE VIDA	0	0.00%
MARGEN DE SOLVENCIA DE DAÑOS	5,260	3.11%
MARGEN DE SOLVENCIA PARA RIESGOS CATASTRÓFICOS	0	0.00%
MARGEN PARA RIESGO DE INVERSIÓN Y DE CRÉDITO	7,045	4.16%
<b>TOTAL MARGEN DE SOLVENCIA</b>	<b>12,305</b>	<b>7.27%</b>
<b>INDICADORES TÉCNICOS Y FINANCIEROS</b>		
<b>Primas (%):</b>		
Reaseguro cedido		0.25%
Índice de retención de primas		99.75%
<b>Siniestralidad (%):</b>		
Recuperación en siniestros		0.00%
Índice de siniestralidad-Primas Netas Devengadas		2.04%
<b>Técnicos y financieros (%)</b>		
Ratio combinado		56.64%
Rentabilidad sobre primas netas emitidas		73.70%
Rentabilidad sobre activos		12.20%
Rentabilidad sobre capital		13.45%
Líquidez corriente (No. de veces)		8.26
Rendimiento sobre inversiones		7.32%

Nota: 1 / Porcentajes del Estado de Resultados preparados en base a las Primas Netas Emitidas

# AFIANZADORA GUATEMALTECA, S. A.

Al 30 de septiembre de 2016

Cifras en miles de Quetzales

BALANCE GENERAL CONDENSADO	TOTAL	MONEDA NACIONAL	MONEDA EXTRANJERA
<b>ACTIVO</b>	<b>10,329</b>	<b>7,034</b>	<b>3,295</b>
<b>INVERSIONES</b>	<b>9,393</b>	<b>6,474</b>	<b>2,919</b>
En Valores del Estado	1,500	1,500	0
En Valores de Empresas Privadas y Mixtas (Neto)	595	342	253
Cédulas Hipotecarias	0	0	0
Otros Valores	0	0	0
Préstamos (Neto)	0	0	0
Depósitos	4,459	1,793	2,666
Bienes Inmuebles (Neto)	81	81	0
Aumentos por Revaluaciones (Neto)	2,758	2,758	0
Inmuebles Vendidos con Reserva de Dominio (Neto)	0	0	0
Documentos por Cobrar (Neto)	0	0	0
Otras Inversiones	0	0	0
<b>DISPONIBILIDADES</b>	<b>43</b>	<b>43</b>	<b>0</b>
<b>PRIMAS POR COBRAR (NETO)</b>	<b>27</b>	<b>5</b>	<b>21</b>
Vida	0	0	0
De accidentes y enfermedades	0	0	0
De Daños	0	0	0
Caución	27	5	21
<b>INSTITUCIONES DE SEGUROS</b>	<b>7</b>	<b>0</b>	<b>7</b>
Compañías Reaseguradas	0	0	0
Reservas en Compañías Reaseguradas	0	0	0
Compañías Reaseguradoras	7	0	7
<b>DEUDORES VARIOS</b>	<b>428</b>	<b>412</b>	<b>16</b>
Intermediarios y Comercializadores Masivos de Seguros (Neto)	0	0	0
Productos por Cobrar (Neto)	48	48	0
Cuentas por Liquidar	195	178	16
Casa Matriz, Sucursales, Agencias y Oficina Central	0	0	0
Otros Deudores (Neto)	185	185	0
<b>BIENES MUEBLES (NETO)</b>	<b>11</b>	<b>11</b>	<b>0</b>
<b>OTROS ACTIVOS</b>	<b>14</b>	<b>14</b>	<b>0</b>
Inventario de Salvamentos y Recuperaciones (Neto)	0	0	0
Activos Diversos	14	14	0
<b>CARGOS DIFERIDOS (NETO)</b>	<b>406</b>	<b>75</b>	<b>331</b>
<b>PASIVO MÁS CAPITAL</b>	<b>10,329</b>	<b>9,827</b>	<b>502</b>
<b>PASIVO</b>	<b>3,030</b>	<b>2,528</b>	<b>502</b>
<b>RESERVAS TÉCNICAS</b>	<b>315</b>	<b>303</b>	<b>11</b>
(-) A CARGO DE REASEGURADORAS	71	71	0
<b>SUB-TOTAL</b>	<b>243</b>	<b>232</b>	<b>11</b>
<b>OBLIGACIONES CONTRACTUALES PEND. DE PAGO</b>	<b>1,846</b>	<b>1,509</b>	<b>336</b>
<b>INSTITUCIONES DE SEGUROS</b>	<b>415</b>	<b>288</b>	<b>127</b>
Compañías Reaseguradas	0	0	0
Compañías Reaseguradoras	112	70	42
Reservas y Depósitos de Cías. Reaseguradoras	303	218	85
<b>ACREEDORES VARIOS</b>	<b>333</b>	<b>328</b>	<b>4</b>
<b>DOCUMENTOS POR PAGAR</b>	<b>0</b>	<b>0</b>	<b>0</b>
<b>PRÉSTAMOS POR PAGAR</b>	<b>0</b>	<b>0</b>	<b>0</b>
<b>OTROS PASIVOS</b>	<b>150</b>	<b>150</b>	<b>0</b>
<b>CRÉDITOS DIFERIDOS</b>	<b>43</b>	<b>20</b>	<b>24</b>
<b>CAPITAL CONTABLE</b>	<b>7,299</b>	<b>7,299</b>	
<b>CAPITAL AUTORIZADO</b>	<b>3,000</b>	<b>3,000</b>	
<b>CAPITAL NO PAGADO (-)</b>	<b>0</b>	<b>0</b>	
<b>CAPITAL PAGADO</b>	<b>3,000</b>	<b>3,000</b>	
<b>CASA MATRIZ, CAPITAL ASIGNADO</b>	<b>0</b>	<b>0</b>	
<b>APORTES PARA ACCIONES (+)</b>	<b>0</b>	<b>0</b>	
<b>CAPITAL PAGADO NETO</b>	<b>3,000</b>	<b>3,000</b>	
<b>OTRAS APORTACIONES</b>	<b>44</b>	<b>44</b>	
<b>RESERVAS DE CAPITAL</b>	<b>311</b>	<b>311</b>	
<b>OTRAS RESERVAS</b>	<b>0</b>	<b>0</b>	
<b>REVALUACIONES DE ACTIVOS</b>	<b>2,758</b>	<b>2,758</b>	
<b>UTILIDADES RETENIDAS</b>	<b>567</b>	<b>567</b>	
<b>PÉRDIDAS POR APLICAR (-)</b>	<b>0</b>	<b>0</b>	
<b>RESULTADO DEL EJERCICIO</b>	<b>620</b>	<b>620</b>	

ESTADO DE RESULTADOS	TOTAL	%
<b>PRIMAS NETAS EMITIDAS</b>	<b>652</b>	<b>100.00%</b>
(-) Primas por Reaseguro Cedido	499	76.56%
<b>PRIMAS NETAS DE RETENCIÓN</b>	<b>153</b>	<b>23.44%</b>
<b>VARIACIONES EN RESERVAS TÉCNICAS Y MATEMÁTICAS</b>	<b>-26</b>	<b>-4.02%</b>
(-) Variaciones Gastos	13	
(+) Variaciones Productos	39	
<b>PRIMAS NETAS DE RETENCIÓN DEVENGADAS</b>	<b>179</b>	<b>27.46%</b>
<b>(-) COSTO DE ADQUISICIÓN Y SINIESTRALIDAD ADQUISICIÓN</b>	<b>-200</b>	<b>-30.63%</b>
(+) Gastos de Adquisición y Renovación	44	
(-) Comisiones y Participaciones por Reaseguro Cedido	244	
<b>SINIESTRALIDAD</b>	<b>0</b>	<b>0.00%</b>
(+) Gastos Por Obligaciones Contractuales	0	0.00%
(+) Participa. Reaseguradoras en Salvamentos y Recup.	0	
(+) Variación en Reservas de Reclamaciones de Seguro de Caucción (Neto)	0	
(-) Recuperaciones por Reaseguro Cedido	0	
(-) Salvamentos y Recuperaciones	0	
<b>UTILIDAD BRUTA EN OPERACIONES DE SEGUROS</b>	<b>379</b>	<b>58.08%</b>
<b>(-) GASTOS Y PRODUCTOS DE OPERACIONES</b>	<b>-293</b>	<b>-44.86%</b>
(+) Egresos por Inversiones	22	
(+) Gastos de Administración	650	
(-) Derechos de Emisión de Pólizas (Neto)	47	
(-) Productos de Inversiones	918	
<b>UTILIDAD (PÉRDIDA) EN OPERACIÓN</b>	<b>672</b>	<b>102.95%</b>
<b>OTROS PRODUCTOS Y GASTOS (Neto)</b>	<b>-109</b>	
<b>UTILIDAD NETA (PÉRDIDA) EN OPERACIÓN</b>	<b>563</b>	
(+) Productos de Ejercicios Anteriores	57	
(-) Gastos de Ejercicios Anteriores	0	
<b>UTILIDAD (PÉRDIDA)</b>	<b>620</b>	<b>94.98%</b>
(-) Impuesto Sobre la Renta	0	0.00%
<b>UTILIDAD (PÉRDIDA) NETA</b>	<b>620</b>	<b>94.98%</b>

### INDICADORES

<b>PRIMAS POR TIPO DE SEGURO</b>	<b>652</b>	<b>100.00%</b>
VIDA	0	0.00%
ACCIDENTES Y ENFERMEDADES	0	0.00%
DAÑOS	0	0.00%
CAUCION	652	100.00%
<b>POSICIÓN PATRIMONIAL</b>	<b>6,725</b>	<b>92.68%</b>
<b>PATRIMONIO TÉCNICO</b>	<b>7,256</b>	<b>100.00%</b>
MARGEN DE SOLVENCIA DE VIDA	0	0.00%
MARGEN DE SOLVENCIA DE DAÑOS	106	1.47%
MARGEN DE SOLVENCIA PARA RIESGOS CATASTRÓFICOS	0	0.00%
MARGEN PARA RIESGO DE INVERSIÓN Y DE CRÉDITO	425	5.85%
<b>TOTAL MARGEN DE SOLVENCIA</b>	<b>531</b>	<b>7.32%</b>
<b>INDICADORES TÉCNICOS Y FINANCIEROS</b>		
Primas (%):		
Reaseguro cedido		76.56%
Índice de retención de primas		23.44%
<b>Siniestralidad (%):</b>		
Recuperación en siniestros		0.00%
Índice de siniestralidad-Primas Netas Devengadas		0.00%
<b>Técnicos y financieros (%)</b>		
Ratio combinado		225.27%
Rentabilidad sobre primas netas emitidas		94.98%
Rentabilidad sobre activos		8.00%
Rentabilidad sobre capital		11.32%
Líquidez corriente (No. de veces)		3.16
Rendimiento sobre inversiones		12.72%

Nota: 1 / Porcentajes del Estado de Resultados preparados en base a las Primas Netas Emitidas

# AFIANZADORA G&T, S. A.

Al 30 de septiembre de 2016

Cifras en miles de Quetzales

BALANCE GENERAL CONDENSADO	TOTAL	MONEDA NACIONAL	MONEDA EXTRANJERA
<b>ACTIVO</b>	<b>193,448</b>	<b>120,057</b>	<b>73,391</b>
<b>INVERSIONES</b>	<b>134,344</b>	<b>102,457</b>	<b>31,887</b>
En Valores del Estado	67,829	67,829	0
En Valores de Empresas Privadas y Mixtas (Neto)	2	2	0
Cédulas Hipotecarias	13,010	13,010	0
Otros Valores	0	0	0
Préstamos (Neto)	0	0	0
Depósitos	53,502	21,616	31,887
Bienes Inmuebles (Neto)	0	0	0
Aumentos por Revaluaciones (Neto)	0	0	0
Inmuebles Vendidos con Reserva de Dominio (Neto)	0	0	0
Documentos por Cobrar (Neto)	0	0	0
Otras Inversiones	0	0	0
<b>DISPONIBILIDADES</b>	<b>8,982</b>	<b>3,236</b>	<b>5,747</b>
<b>PRIMAS POR COBRAR (NETO)</b>	<b>19,704</b>	<b>1,662</b>	<b>18,042</b>
Vida	0	0	0
De accidentes y enfermedades	0	0	0
De Daños	0	0	0
Caución	19,704	1,662	18,042
<b>INSTITUCIONES DE SEGUROS</b>	<b>24,164</b>	<b>6,665</b>	<b>17,499</b>
Compañías Reaseguradas	4,062	10	4,052
Reservas en Compañías Reaseguradas	0	0	0
Compañías Reaseguradoras	20,102	6,655	13,447
<b>DEUDORES VARIOS</b>	<b>2,522</b>	<b>2,307</b>	<b>215</b>
Intermediarios y Comercializadores Masivos de Seguros (Neto)	26	8	18
Productos por Cobrar (Neto)	1,380	1,380	0
Cuentas por Liquidar	362	331	31
Casa Matriz, Sucursales, Agencias y Oficina Central	0	0	0
Otros Deudores (Neto)	754	588	166
<b>BIENES MUEBLES (NETO)</b>	<b>16</b>	<b>14</b>	<b>2</b>
<b>OTROS ACTIVOS</b>	<b>8</b>	<b>8</b>	<b>0</b>
Inventario de Salvamentos y Recuperaciones (Neto)	0	0	0
Activos Diversos	8	8	0
<b>CARGOS DIFERIDOS (NETO)</b>	<b>3,708</b>	<b>3,708</b>	<b>0</b>
<b>PASIVO MÁS CAPITAL</b>	<b>193,448</b>	<b>129,960</b>	<b>63,488</b>
<b>PASIVO</b>	<b>121,178</b>	<b>57,690</b>	<b>63,488</b>
<b>RESERVAS TÉCNICAS</b>	<b>45,037</b>	<b>20,738</b>	<b>24,298</b>
<b>(-) A CARGO DE REASEGURADORAS</b>	<b>25,240</b>	<b>8,039</b>	<b>17,201</b>
<b>SUB-TOTAL</b>	<b>19,797</b>	<b>12,699</b>	<b>7,097</b>
<b>OBLIGACIONES CONTRACTUALES PEND. DE PAGO</b>	<b>47,770</b>	<b>19,455</b>	<b>28,315</b>
<b>INSTITUCIONES DE SEGUROS</b>	<b>37,989</b>	<b>14,446</b>	<b>23,543</b>
Compañías Reaseguradas	2,478	2	2,476
Compañías Reaseguradoras	35,506	14,444	21,062
Reservas y Depósitos de Cías. Reaseguradoras	5	0	5
<b>ACREEDORES VARIOS</b>	<b>13,919</b>	<b>9,386</b>	<b>4,532</b>
<b>DOCUMENTOS POR PAGAR</b>	<b>0</b>	<b>0</b>	<b>0</b>
<b>PRÉSTAMOS POR PAGAR</b>	<b>0</b>	<b>0</b>	<b>0</b>
<b>OTROS PASIVOS</b>	<b>1,703</b>	<b>1,703</b>	<b>0</b>
<b>CRÉDITOS DIFERIDOS</b>	<b>0</b>	<b>0</b>	<b>0</b>
<b>CAPITAL CONTABLE</b>	<b>72,270</b>	<b>72,270</b>	
<b>CAPITAL AUTORIZADO</b>	<b>50,000</b>	<b>50,000</b>	
<b>CAPITAL NO PAGADO (-)</b>	<b>35,000</b>	<b>35,000</b>	
<b>CAPITAL PAGADO</b>	<b>15,000</b>	<b>15,000</b>	
<b>CASA MATRIZ, CAPITAL ASIGNADO</b>	<b>0</b>	<b>0</b>	
<b>APORTES PARA ACCIONES (+)</b>	<b>0</b>	<b>0</b>	
<b>CAPITAL PAGADO NETO</b>	<b>15,000</b>	<b>15,000</b>	
<b>OTRAS APORTACIONES</b>	<b>0</b>	<b>0</b>	
<b>RESERVAS DE CAPITAL</b>	<b>12,837</b>	<b>12,837</b>	
<b>OTRAS RESERVAS</b>	<b>29,579</b>	<b>29,579</b>	
<b>REVALUACIONES DE ACTIVOS</b>	<b>0</b>	<b>0</b>	
<b>UTILIDADES RETENIDAS</b>	<b>0</b>	<b>0</b>	
<b>PÉRDIDAS POR APLICAR (-)</b>	<b>0</b>	<b>0</b>	
<b>RESULTADO DEL EJERCICIO</b>	<b>14,854</b>	<b>14,854</b>	

ESTADO DE RESULTADOS	TOTAL	%
		1/
<b>PRIMAS NETAS EMITIDAS</b>	<b>52,623</b>	<b>100.00%</b>
(-) Primas por Reaseguro Cedido	29,798	56.63%
<b>PRIMAS NETAS DE RETENCIÓN</b>	<b>22,825</b>	<b>43.37%</b>
<b>VARIACIONES EN RESERVAS TÉCNICAS Y MATEMÁTICAS</b>	<b>-1,502</b>	<b>-2.85%</b>
(-) Variaciones Gastos	3,270	
(+) Variaciones Productos	4,771	
<b>PRIMAS NETAS DE RETENCIÓN DEVENGADAS</b>	<b>24,326</b>	<b>46.23%</b>
<b>(-) COSTO DE ADQUISICIÓN Y SINIESTRALIDAD ADQUISICIÓN</b>	<b>3,436</b>	<b>6.53%</b>
<b>ADQUISICIÓN</b>	<b>5,824</b>	<b>11.07%</b>
(+) Gastos de Adquisición y Renovación	5,824	
(-) Comisiones y Participaciones por Reaseguro Cedido	0	
<b>SINIESTRALIDAD</b>	<b>-2,388</b>	<b>-4.54%</b>
(+) Gastos Por Obligaciones Contractuales	4,534	8.62%
(+) Participa. Reaseguradoras en Salvamentos y Recup.	0	
(+) Variación en Reservas de Reclamaciones de Seguro de Caucción (Neto)	-789	
(-) Recuperaciones por Reaseguro Cedido	2,384	
(-) Salvamentos y Recuperaciones	3,748	
<b>UTILIDAD BRUTA EN OPERACIONES DE SEGUROS</b>	<b>20,891</b>	<b>39.70%</b>
<b>(-) GASTOS Y PRODUCTOS DE OPERACIONES</b>	<b>1,316</b>	<b>2.50%</b>
(+) Egresos por Inversiones	142	
(+) Gastos de Administración	12,160	
(-) Derechos de Emisión de Pólizas (Neto)	4,234	
(-) Productos de Inversiones	6,753	
<b>UTILIDAD (PÉRDIDA) EN OPERACIÓN</b>	<b>19,575</b>	<b>37.20%</b>
<b>OTROS PRODUCTOS Y GASTOS (Neto)</b>	<b>-1,284</b>	
<b>UTILIDAD NETA (PÉRDIDA) EN OPERACIÓN</b>	<b>18,291</b>	
(+) Productos de Ejercicios Anteriores	60	
(-) Gastos de Ejercicios Anteriores	196	
<b>UTILIDAD (PÉRDIDA)</b>	<b>18,155</b>	<b>34.50%</b>
(-) Impuesto Sobre la Renta	3,301	6.27%
<b>UTILIDAD (PÉRDIDA) NETA</b>	<b>14,854</b>	<b>28.23%</b>

INDICADORES		
<b>PRIMAS POR TIPO DE SEGURO</b>	<b>52,623</b>	<b>100.00%</b>
VIDA	0	0.00%
ACCIDENTES Y ENFERMEDADES	0	0.00%
DAÑOS	0	0.00%
CAUCION	52,623	100.00%
<b>POSICIÓN PATRIMONIAL</b>	<b>43,293</b>	<b>59.90%</b>
<b>PATRIMONIO TÉCNICO</b>	<b>72,270</b>	<b>100.00%</b>
MARGEN DE SOLVENCIA DE VIDA	0	0.00%
MARGEN DE SOLVENCIA DE DAÑOS	21,607	29.90%
MARGEN DE SOLVENCIA PARA RIESGOS CATASTRÓFICOS	0	0.00%
MARGEN PARA RIESGO DE INVERSIÓN Y DE CRÉDITO	7,370	10.20%
<b>TOTAL MARGEN DE SOLVENCIA</b>	<b>28,977</b>	<b>40.10%</b>
<b>INDICADORES TÉCNICOS Y FINANCIEROS</b>		
<b>Primas (%):</b>		
Reaseguro cedido		56.63%
Índice de retención de primas		43.37%
<b>Siniestralidad (%):</b>		
Recuperación en siniestros		-62,359.63
Índice de siniestralidad-Primas Netas Devengadas		-9.82%
<b>Técnicos y financieros (%)</b>		
Ratio combinado		46.71%
Rentabilidad sobre primas netas emitidas		28.23%
Rentabilidad sobre activos		10.24%
Rentabilidad sobre capital		27.40%
Líquidez corriente (No. de veces)		2.12
Rendimiento sobre inversiones		6.56%

Nota: 1 / Porcentajes del Estado de Resultados preparados en base a las Primas Netas Emitidas

# ASEGURADORA FIDELIS, S. A.

Al 30 de septiembre de 2016

Cifras en miles de Quetzales

BALANCE GENERAL CONDENSADO	TOTAL	MONEDA NACIONAL	MONEDA EXTRANJERA
<b>ACTIVO</b>	<b>107,344</b>	<b>95,532</b>	<b>11,812</b>
<b>INVERSIONES</b>	<b>78,351</b>	<b>67,782</b>	<b>10,569</b>
En Valores del Estado	54,276	43,372	10,904
En Valores de Empresas Privadas y Mixtas (Neto)	3,709	4,049	-340
Cédulas Hipotecarias	855	855	0
Otros Valores	0	0	0
Préstamos (Neto)	6,992	6,992	0
Depósitos	5,505	5,500	5
Bienes Inmuebles (Neto)	7,014	7,014	0
Aumentos por Revaluaciones (Neto)	0	0	0
Inmuebles Vendidos con Reserva de Dominio (Neto)	0	0	0
Documentos por Cobrar (Neto)	0	0	0
Otras Inversiones	0	0	0
<b>DISPONIBILIDADES</b>	<b>5,421</b>	<b>5,096</b>	<b>325</b>
<b>PRIMAS POR COBRAR (NETO)</b>	<b>7,442</b>	<b>7,442</b>	<b>0</b>
Vida	0	0	0
De accidentes y enfermedades	0	0	0
De Daños	0	0	0
Caución	7,442	7,442	0
<b>INSTITUCIONES DE SEGUROS</b>	<b>3,442</b>	<b>3,442</b>	<b>0</b>
Compañías Reaseguradas	0	0	0
Reservas en Compañías Reaseguradas	0	0	0
Compañías Reaseguradoras	3,442	3,442	0
<b>DEUDORES VARIOS</b>	<b>7,521</b>	<b>6,642</b>	<b>879</b>
Intermediarios y Comercializadores Masivos de Seguros (Neto)	13	13	0
Productos por Cobrar (Neto)	2,112	1,233	879
Cuentas por Liquidar	1,483	1,483	0
Casa Matriz, Sucursales, Agencias y Oficina Central	0	0	0
Otros Deudores (Neto)	3,913	3,913	0
<b>BIENES MUEBLES (NETO)</b>	<b>3,480</b>	<b>3,440</b>	<b>39</b>
<b>OTROS ACTIVOS</b>	<b>0</b>	<b>0</b>	<b>0</b>
Inventario de Salvamentos y Recuperaciones (Neto)	0	0	0
Activos Diversos	0	0	0
<b>CARGOS DIFERIDOS (NETO)</b>	<b>1,688</b>	<b>1,688</b>	<b>0</b>
<b>PASIVO MÁS CAPITAL</b>	<b>107,344</b>	<b>107,344</b>	<b>0</b>
<b>PASIVO</b>	<b>47,023</b>	<b>47,023</b>	<b>0</b>
<b>RESERVAS TÉCNICAS</b>	<b>14,425</b>	<b>14,425</b>	<b>0</b>
(-) A CARGO DE REASEGURADORAS	1,265	1,265	0
<b>SUB-TOTAL</b>	<b>13,159</b>	<b>13,159</b>	<b>0</b>
<b>OBLIGACIONES CONTRACTUALES PEND. DE PAGO</b>	<b>19,910</b>	<b>19,910</b>	<b>0</b>
<b>INSTITUCIONES DE SEGUROS</b>	<b>8,343</b>	<b>8,343</b>	<b>0</b>
Compañías Reaseguradas	0	0	0
Compañías Reaseguradoras	4,011	4,011	0
Reservas y Depósitos de Cías. Reaseguradoras	4,331	4,331	0
<b>ACREEDORES VARIOS</b>	<b>5,256</b>	<b>5,256</b>	<b>0</b>
<b>DOCUMENTOS POR PAGAR</b>	<b>0</b>	<b>0</b>	<b>0</b>
<b>PRÉSTAMOS POR PAGAR</b>	<b>0</b>	<b>0</b>	<b>0</b>
<b>OTROS PASIVOS</b>	<b>355</b>	<b>355</b>	<b>0</b>
<b>CRÉDITOS DIFERIDOS</b>	<b>0</b>	<b>0</b>	<b>0</b>
<b>CAPITAL CONTABLE</b>	<b>60,322</b>	<b>60,322</b>	<b>0</b>
<b>CAPITAL AUTORIZADO</b>	<b>100,000</b>	<b>100,000</b>	<b>0</b>
<b>CAPITAL NO PAGADO (-)</b>	<b>65,000</b>	<b>65,000</b>	<b>0</b>
<b>CAPITAL PAGADO</b>	<b>35,000</b>	<b>35,000</b>	<b>0</b>
<b>CASA MATRIZ, CAPITAL ASIGNADO</b>	<b>0</b>	<b>0</b>	<b>0</b>
<b>APORTES PARA ACCIONES (+)</b>	<b>0</b>	<b>0</b>	<b>0</b>
<b>CAPITAL PAGADO NETO</b>	<b>35,000</b>	<b>35,000</b>	<b>0</b>
<b>OTRAS APORTACIONES</b>	<b>0</b>	<b>0</b>	<b>0</b>
<b>RESERVAS DE CAPITAL</b>	<b>3,462</b>	<b>3,462</b>	<b>0</b>
<b>OTRAS RESERVAS</b>	<b>5,000</b>	<b>5,000</b>	<b>0</b>
<b>REVALUACIONES DE ACTIVOS</b>	<b>0</b>	<b>0</b>	<b>0</b>
<b>UTILIDADES RETENIDAS</b>	<b>14,554</b>	<b>14,554</b>	<b>0</b>
<b>PÉRDIDAS POR APLICAR (-)</b>	<b>0</b>	<b>0</b>	<b>0</b>
<b>RESULTADO DEL EJERCICIO</b>	<b>2,306</b>	<b>2,306</b>	<b>0</b>

ESTADO DE RESULTADOS	TOTAL	%
<b>PRIMAS NETAS EMITIDAS</b>	<b>19,416</b>	<b>100.00%</b>
(-) Primas por Reaseguro Cedido	4,645	23.92%
<b>PRIMAS NETAS DE RETENCIÓN</b>	<b>14,771</b>	<b>76.08%</b>
<b>VARIACIONES EN RESERVAS TÉCNICAS Y MATEMÁTICAS</b>	<b>111</b>	<b>0.57%</b>
(-) Variaciones Gastos	2,899	
(+) Variaciones Productos	2,788	
<b>PRIMAS NETAS DE RETENCIÓN DEVENGADAS</b>	<b>14,660</b>	<b>75.50%</b>
<b>(-) COSTO DE ADQUISICIÓN Y SINIESTRALIDAD ADQUISICIÓN</b>	<b>6,853</b>	<b>35.30%</b>
(+) Gastos de Adquisición y Renovación	5,356	27.59%
(-) Comisiones y Participaciones por Reaseguro Cedido	0	
<b>SINIESTRALIDAD</b>	<b>1,497</b>	<b>7.71%</b>
(+) Gastos Por Obligaciones Contractuales	6,483	33.39%
(+) Participa. Reaseguradoras en Salvamentos y Recup.	537	
(+) Variación en Reservas de Reclamaciones de Seguro de Caucción (Neto)	0	
(-) Recuperaciones por Reaseguro Cedido	4,205	
(-) Salvamentos y Recuperaciones	1,317	
<b>UTILIDAD BRUTA EN OPERACIONES DE SEGUROS</b>	<b>7,806</b>	<b>40.21%</b>
<b>(-) GASTOS Y PRODUCTOS DE OPERACIONES</b>	<b>4,963</b>	<b>25.56%</b>
(+) Egresos por Inversiones	163	
(+) Gastos de Administración	10,617	
(-) Derechos de Emisión de Pólizas (Neto)	1,598	
(-) Productos de Inversiones	4,219	
<b>UTILIDAD (PÉRDIDA) EN OPERACIÓN</b>	<b>2,843</b>	<b>14.64%</b>
<b>OTROS PRODUCTOS Y GASTOS (Neto)</b>	<b>962</b>	
<b>UTILIDAD NETA (PÉRDIDA) EN OPERACIÓN</b>	<b>3,805</b>	
(+) Productos de Ejercicios Anteriores	0	
(-) Gastos de Ejercicios Anteriores	0	
<b>UTILIDAD (PÉRDIDA)</b>	<b>3,805</b>	<b>19.60%</b>
(-) Impuesto Sobre la Renta	1,500	7.72%
<b>UTILIDAD (PÉRDIDA) NETA</b>	<b>2,306</b>	<b>11.88%</b>

INDICADORES		
<b>PRIMAS POR TIPO DE SEGURO</b>	<b>19,416</b>	<b>100.00%</b>
VIDA	0	0.00%
ACCIDENTES Y ENFERMEDADES	0	0.00%
DAÑOS	0	0.00%
CAUCION	19,416	100.00%
<b>POSICIÓN PATRIMONIAL</b>	<b>53,957</b>	<b>89.45%</b>
<b>PATRIMONIO TÉCNICO</b>	<b>60,322</b>	<b>100.00%</b>
MARGEN DE SOLVENCIA DE VIDA	0	0.00%
MARGEN DE SOLVENCIA DE DAÑOS	2,526	4.19%
MARGEN DE SOLVENCIA PARA RIESGOS CATASTRÓFICOS	0	0.00%
MARGEN PARA RIESGO DE INVERSIÓN Y DE CRÉDITO	3,838	6.36%
<b>TOTAL MARGEN DE SOLVENCIA</b>	<b>6,364</b>	<b>10.55%</b>
INDICADORES TÉCNICOS Y FINANCIEROS		
Primas (%):		
Reaseguro cedido		23.92%
Índice de retención de primas		76.08%
Siniestralidad (%):		
Recuperación en siniestros		71.02%
Índice de siniestralidad-Primas Netas Devengadas		10.21%
Técnicos y financieros (%):		
Ratio combinado		108.27%
Rentabilidad sobre primas netas emitidas		11.88%
Rentabilidad sobre activos		2.86%
Rentabilidad sobre capital		5.10%
Líquidez corriente (No. de veces)		2.32
Rendimiento sobre inversiones		6.90%

Nota: 1 / Porcentajes del Estado de Resultados preparados en base a las Primas Netas Emitidas

# FIANZAS DE OCCIDENTE, S. A.

Al 30 de septiembre de 2016

Cifras en miles de Quetzales

BALANCE GENERAL CONDENSADO	TOTAL	MONEDA NACIONAL	MONEDA EXTRANJERA
<b>ACTIVO</b>	<b>16,252</b>	<b>13,278</b>	<b>2,973</b>
<b>INVERSIONES</b>	<b>13,099</b>	<b>11,794</b>	<b>1,305</b>
En Valores del Estado	3,252	2,500	752
En Valores de Empresas Privadas y Mixtas (Neto)	0	0	0
Cédulas Hipotecarias	0	0	0
Otros Valores	0	0	0
Préstamos (Neto)	0	0	0
Depósitos	9,847	9,294	553
Bienes Inmuebles (Neto)	0	0	0
Aumentos por Revaluaciones (Neto)	0	0	0
Inmuebles Vendidos con Reserva de Dominio (Neto)	0	0	0
Documentos por Cobrar (Neto)	0	0	0
Otras Inversiones	0	0	0
<b>DISPONIBILIDADES</b>	<b>1,210</b>	<b>186</b>	<b>1,023</b>
<b>PRIMAS POR COBRAR (NETO)</b>	<b>1,352</b>	<b>743</b>	<b>609</b>
Vida	0	0	0
De accidentes y enfermedades	0	0	0
De Daños	0	0	0
Caución	1,352	743	609
<b>INSTITUCIONES DE SEGUROS</b>	<b>0</b>	<b>0</b>	<b>0</b>
Compañías Reaseguradas	0	0	0
Reservas en Compañías Reaseguradas	0	0	0
Compañías Reaseguradoras	0	0	0
<b>DEUDORES VARIOS</b>	<b>106</b>	<b>81</b>	<b>25</b>
Intermediarios y Comercializadores Masivos de Seguros (Neto)	8	8	0
Productos por Cobrar (Neto)	48	48	0
Cuentas por Liquidar	0	0	0
Casa Matriz, Sucursales, Agencias y Oficina Central	0	0	0
Otros Deudores (Neto)	50	25	25
<b>BIENES MUEBLES (NETO)</b>	<b>0</b>	<b>0</b>	<b>0</b>
<b>OTROS ACTIVOS</b>	<b>0</b>	<b>0</b>	<b>0</b>
Inventario de Salvamentos y Recuperaciones (Neto)	0	0	0
Activos Diversos	0	0	0
<b>CARGOS DIFERIDOS (NETO)</b>	<b>486</b>	<b>474</b>	<b>12</b>
<b>PASIVO MÁS CAPITAL</b>	<b>16,252</b>	<b>15,551</b>	<b>700</b>
<b>PASIVO</b>	<b>6,979</b>	<b>6,279</b>	<b>700</b>
<b>RESERVAS TÉCNICAS</b>	<b>2,353</b>	<b>2,253</b>	<b>100</b>
<b>(-) A CARGO DE REASEGURADORAS</b>	<b>345</b>	<b>335</b>	<b>10</b>
<b>SUB-TOTAL</b>	<b>2,009</b>	<b>1,918</b>	<b>91</b>
<b>OBLIGACIONES CONTRACTUALES PEND. DE PAGO</b>	<b>2,577</b>	<b>2,571</b>	<b>6</b>
<b>INSTITUCIONES DE SEGUROS</b>	<b>483</b>	<b>436</b>	<b>47</b>
Compañías Reaseguradas	0	0	0
Compañías Reaseguradoras	483	436	47
Reservas y Depósitos de Cías. Reaseguradoras	0	0	0
<b>ACREEDORES VARIOS</b>	<b>1,528</b>	<b>971</b>	<b>557</b>
<b>DOCUMENTOS POR PAGAR</b>	<b>0</b>	<b>0</b>	<b>0</b>
<b>PRÉSTAMOS POR PAGAR</b>	<b>0</b>	<b>0</b>	<b>0</b>
<b>OTROS PASIVOS</b>	<b>383</b>	<b>383</b>	<b>0</b>
<b>CRÉDITOS DIFERIDOS</b>	<b>0</b>	<b>0</b>	<b>0</b>
<b>CAPITAL CONTABLE</b>	<b>9,273</b>	<b>9,273</b>	
<b>CAPITAL AUTORIZADO</b>	<b>10,000</b>	<b>10,000</b>	
<b>CAPITAL NO PAGADO (-)</b>	<b>5,400</b>	<b>5,400</b>	
<b>CAPITAL PAGADO</b>	<b>4,600</b>	<b>4,600</b>	
<b>CASA MATRIZ, CAPITAL ASIGNADO</b>	<b>0</b>	<b>0</b>	
<b>APORTES PARA ACCIONES (+)</b>	<b>0</b>	<b>0</b>	
<b>CAPITAL PAGADO NETO</b>	<b>4,600</b>	<b>4,600</b>	
<b>OTRAS APORTACIONES</b>	<b>0</b>	<b>0</b>	
<b>RESERVAS DE CAPITAL</b>	<b>1,340</b>	<b>1,340</b>	
<b>OTRAS RESERVAS</b>	<b>2,095</b>	<b>2,095</b>	
<b>REVALUACIONES DE ACTIVOS</b>	<b>0</b>	<b>0</b>	
<b>UTILIDADES RETENIDAS</b>	<b>0</b>	<b>0</b>	
<b>PÉRDIDAS POR APLICAR (-)</b>	<b>0</b>	<b>0</b>	
<b>RESULTADO DEL EJERCICIO</b>	<b>1,238</b>	<b>1,238</b>	

ESTADO DE RESULTADOS	TOTAL	%
<b>PRIMAS NETAS EMITIDAS</b>	<b>5,069</b>	<b>100.00%</b>
(-) Primas por Reaseguro Cedido	1,318	25.99%
<b>PRIMAS NETAS DE RETENCIÓN</b>	<b>3,751</b>	<b>74.01%</b>
<b>VARIACIONES EN RESERVAS TÉCNICAS Y MATEMÁTICAS</b>	<b>664</b>	<b>13.11%</b>
(-) Variaciones Gastos	690	
(+) Variaciones Productos	26	
<b>PRIMAS NETAS DE RETENCIÓN DEVENGADAS</b>	<b>3,087</b>	<b>60.90%</b>
<b>(-) COSTO DE ADQUISICIÓN Y SINIESTRALIDAD ADQUISICIÓN</b>	<b>888</b>	<b>17.51%</b>
(+) Gastos de Adquisición y Renovación	775	15.29%
(-) Comisiones y Participaciones por Reaseguro Cedido	0	
<b>SINIESTRALIDAD</b>	<b>113</b>	<b>2.22%</b>
(+) Gastos Por Obligaciones Contractuales	375	7.40%
(+) Participa. Reaseguradoras en Salvamentos y Recup.	0	
(+) Variación en Reservas de Reclamaciones de Seguro de Caucción (Neto)	0	
(-) Recuperaciones por Reaseguro Cedido	263	
(-) Salvamentos y Recuperaciones	0	
<b>UTILIDAD BRUTA EN OPERACIONES DE SEGUROS</b>	<b>2,199</b>	<b>43.39%</b>
<b>(-) GASTOS Y PRODUCTOS DE OPERACIONES</b>	<b>632</b>	<b>12.46%</b>
(+) Egresos por Inversiones	12	
(+) Gastos de Administración	1,573	
(-) Derechos de Emisión de Pólizas (Neto)	466	
(-) Productos de Inversiones	487	
<b>UTILIDAD (PÉRDIDA) EN OPERACIÓN</b>	<b>1,568</b>	<b>30.93%</b>
<b>OTROS PRODUCTOS Y GASTOS (Neto)</b>	<b>-26</b>	
<b>UTILIDAD NETA (PÉRDIDA) EN OPERACIÓN</b>	<b>1,542</b>	
(+) Productos de Ejercicios Anteriores	0	
(-) Gastos de Ejercicios Anteriores	1	
<b>UTILIDAD (PÉRDIDA)</b>	<b>1,541</b>	<b>30.40%</b>
(-) Impuesto Sobre la Renta	303	5.97%
<b>UTILIDAD (PÉRDIDA) NETA</b>	<b>1,238</b>	<b>24.42%</b>

INDICADORES		
<b>PRIMAS POR TIPO DE SEGURO</b>	<b>5,069</b>	<b>100.00%</b>
VIDA	0	0.00%
ACCIDENTES Y ENFERMEDADES	0	0.00%
DAÑOS	0	0.00%
CAUCION	5,069	100.00%
<b>POSICIÓN PATRIMONIAL</b>	<b>8,435</b>	<b>90.96%</b>
<b>PATRIMONIO TÉCNICO</b>	<b>9,273</b>	<b>100.00%</b>
MARGEN DE SOLVENCIA DE VIDA	0	0.00%
MARGEN DE SOLVENCIA DE DAÑOS	578	6.23%
MARGEN DE SOLVENCIA PARA RIESGOS CATASTRÓFICOS	0	0.00%
MARGEN PARA RIESGO DE INVERSIÓN Y DE CRÉDITO	260	2.80%
<b>TOTAL MARGEN DE SOLVENCIA</b>	<b>838</b>	<b>9.04%</b>
INDICADORES TÉCNICOS Y FINANCIEROS		
Primas (%):		
Reaseguro cedido		25.99%
Índice de retención de primas		74.01%
Siniestralidad (%):		
Recuperación en siniestros		70.00%
Índice de siniestralidad-Primas Netas Devengadas		3.65%
Técnicos y financieros (%):		
Ratio combinado		64.62%
Rentabilidad sobre primas netas emitidas		24.42%
Rentabilidad sobre activos		10.16%
Rentabilidad sobre capital		17.80%
Líquidez corriente (No. de veces)		3.12
Rendimiento sobre inversiones		4.84%

Nota: 1 / Porcentajes del Estado de Resultados preparados en base a las Primas Netas Emitidas

**FIANZAS EL ROBLE, S. A.**  
**Al 30 de septiembre de 2016**  
**Cifras en miles de Quetzales**

<b>BALANCE GENERAL CONDENSADO</b>	<b>TOTAL</b>	<b>MONEDA NACIONAL</b>	<b>MONEDA EXTRANJERA</b>
<b>ACTIVO</b>	<b>71,879</b>	<b>63,539</b>	<b>8,341</b>
<b>INVERSIONES</b>	<b>61,301</b>	<b>56,423</b>	<b>4,878</b>
En Valores del Estado	13,455	12,500	955
En Valores de Empresas Privadas y Mixtas (Neto)	5,900	5,900	0
Cédulas Hipotecarias	0	0	0
Otros Valores	0	0	0
Préstamos (Neto)	0	0	0
Depósitos	41,946	38,023	3,923
Bienes Inmuebles (Neto)	0	0	0
Aumentos por Revaluaciones (Neto)	0	0	0
Inmuebles Vendidos con Reserva de Dominio (Neto)	0	0	0
Documentos por Cobrar (Neto)	0	0	0
Otras Inversiones	0	0	0
<b>DISPONIBILIDADES</b>	<b>445</b>	<b>197</b>	<b>248</b>
<b>PRIMAS POR COBRAR (NETO)</b>	<b>4,351</b>	<b>2,755</b>	<b>1,596</b>
Vida	0	0	0
De accidentes y enfermedades	0	0	0
De Daños	0	0	0
Caución	4,351	2,755	1,596
<b>INSTITUCIONES DE SEGUROS</b>	<b>1,306</b>	<b>179</b>	<b>1,127</b>
Compañías Reaseguradas	1,097	0	1,097
Reservas en Compañías Reaseguradas	0	0	0
Compañías Reaseguradoras	209	179	30
<b>DEUDORES VARIOS</b>	<b>1,677</b>	<b>1,519</b>	<b>157</b>
Intermediarios y Comercializadores Masivos de Seguros (Neto)	0	0	0
Productos por Cobrar (Neto)	487	443	44
Cuentas por Liquidar	114	3	111
Casa Matriz, Sucursales, Agencias y Oficina Central	0	0	0
Otros Deudores (Neto)	1,076	1,073	3
<b>BIENES MUEBLES (NETO)</b>	<b>8</b>	<b>8</b>	<b>0</b>
<b>OTROS ACTIVOS</b>	<b>0</b>	<b>0</b>	<b>0</b>
Inventario de Salvamentos y Recuperaciones (Neto)	0	0	0
Activos Diversos	0	0	0
<b>CARGOS DIFERIDOS (NETO)</b>	<b>2,792</b>	<b>2,457</b>	<b>335</b>
<b>PASIVO MÁS CAPITAL</b>	<b>71,879</b>	<b>63,454</b>	<b>8,426</b>
<b>PASIVO</b>	<b>42,078</b>	<b>33,653</b>	<b>8,426</b>
<b>RESERVAS TÉCNICAS</b>	<b>7,562</b>	<b>6,036</b>	<b>1,526</b>
<b>(-) A CARGO DE REASEGURADORAS</b>	<b>183</b>	<b>159</b>	<b>24</b>
<b>SUB-TOTAL</b>	<b>7,379</b>	<b>5,877</b>	<b>1,502</b>
<b>OBLIGACIONES CONTRACTUALES PEND. DE PAGO</b>	<b>24,632</b>	<b>21,247</b>	<b>3,385</b>
<b>INSTITUCIONES DE SEGUROS</b>	<b>1,375</b>	<b>745</b>	<b>630</b>
Compañías Reaseguradas	0	0	0
Compañías Reaseguradoras	1,375	745	630
Reservas y Depósitos de Cías. Reaseguradoras	0	0	0
<b>ACREEDORES VARIOS</b>	<b>8,069</b>	<b>5,161</b>	<b>2,909</b>
<b>DOCUMENTOS POR PAGAR</b>	<b>0</b>	<b>0</b>	<b>0</b>
<b>PRÉSTAMOS POR PAGAR</b>	<b>0</b>	<b>0</b>	<b>0</b>
<b>OTROS PASIVOS</b>	<b>623</b>	<b>623</b>	<b>0</b>
<b>CRÉDITOS DIFERIDOS</b>	<b>0</b>	<b>0</b>	<b>0</b>
<b>CAPITAL CONTABLE</b>	<b>29,801</b>	<b>29,801</b>	
<b>CAPITAL AUTORIZADO</b>	<b>2,000</b>	<b>2,000</b>	
<b>CAPITAL NO PAGADO (-)</b>	<b>0</b>	<b>0</b>	
<b>CAPITAL PAGADO</b>	<b>2,000</b>	<b>2,000</b>	
<b>CASA MATRIZ, CAPITAL ASIGNADO</b>	<b>0</b>	<b>0</b>	
<b>APORTES PARA ACCIONES (+)</b>	<b>0</b>	<b>0</b>	
<b>CAPITAL PAGADO NETO</b>	<b>2,000</b>	<b>2,000</b>	
<b>OTRAS APORTACIONES</b>	<b>0</b>	<b>0</b>	
<b>RESERVAS DE CAPITAL</b>	<b>4,163</b>	<b>4,163</b>	
<b>OTRAS RESERVAS</b>	<b>15,031</b>	<b>15,031</b>	
<b>REVALUACIONES DE ACTIVOS</b>	<b>0</b>	<b>0</b>	
<b>UTILIDADES RETENIDAS</b>	<b>0</b>	<b>0</b>	
<b>PÉRDIDAS POR APLICAR (-)</b>	<b>0</b>	<b>0</b>	
<b>RESULTADO DEL EJERCICIO</b>	<b>8,607</b>	<b>8,607</b>	

<b>ESTADO DE RESULTADOS</b>	<b>TOTAL</b>	<b>%</b>
<b>PRIMAS NETAS EMITIDAS</b>	<b>14,075</b>	<b>100.00%</b>
(-) Primas por Reaseguro Cedido	7,063	50.18%
<b>PRIMAS NETAS DE RETENCIÓN</b>	<b>7,012</b>	<b>49.82%</b>
<b>VARIACIONES EN RESERVAS TÉCNICAS Y MATEMÁTICAS</b>	<b>-459</b>	<b>-3.26%</b>
(-) Variaciones Gastos	2,751	
(+) Variaciones Productos	3,211	
<b>PRIMAS NETAS DE RETENCIÓN DEVENGADAS</b>	<b>7,471</b>	<b>53.08%</b>
<b>(-) COSTO DE ADQUISICIÓN Y SINIESTRALIDAD ADQUISICIÓN</b>	<b>-856</b>	<b>-6.08%</b>
(+) Gastos de Adquisición y Renovación	1,245	
(-) Comisiones y Participaciones por Reaseguro Cedido	1,931	
<b>SINIESTRALIDAD</b>	<b>-170</b>	<b>-1.21%</b>
(+) Gastos Por Obligaciones Contractuales	5,953	42.30%
(+) Participa. Reaseguradoras en Salvamentos y Recup.	0	
(+) Variación en Reservas de Reclamaciones de Seguro de Caucción (Neto)	-5,612	
(-) Recuperaciones por Reaseguro Cedido	0	
(-) Salvamentos y Recuperaciones	511	
<b>UTILIDAD BRUTA EN OPERACIONES DE SEGUROS</b>	<b>8,327</b>	<b>59.16%</b>
<b>(-) GASTOS Y PRODUCTOS DE OPERACIONES</b>	<b>-297</b>	<b>-2.11%</b>
(+) Egresos por Inversiones	10	
(+) Gastos de Administración	3,003	
(-) Derechos de Emisión de Pólizas (Neto)	933	
(-) Productos de Inversiones	2,377	
<b>UTILIDAD (PÉRDIDA) EN OPERACIÓN</b>	<b>8,624</b>	<b>61.28%</b>
<b>OTROS PRODUCTOS Y GASTOS (Neto)</b>	<b>559</b>	
<b>UTILIDAD NETA (PÉRDIDA) EN OPERACIÓN</b>	<b>9,184</b>	
(+) Productos de Ejercicios Anteriores	0	
(-) Gastos de Ejercicios Anteriores	0	
<b>UTILIDAD (PÉRDIDA)</b>	<b>9,184</b>	<b>65.25%</b>
(-) Impuesto Sobre la Renta	576	4.10%
<b>UTILIDAD (PÉRDIDA) NETA</b>	<b>8,607</b>	<b>61.15%</b>

<b>INDICADORES</b>	<b>TOTAL</b>	<b>%</b>
<b>PRIMAS POR TIPO DE SEGURO</b>	<b>14,075</b>	<b>100.00%</b>
VIDA	0	0.00%
ACCIDENTES Y ENFERMEDADES	0	0.00%
DAÑOS	0	0.00%
CAUCION	14,075	100.00%
<b>POSICIÓN PATRIMONIAL</b>	<b>25,498</b>	<b>85.56%</b>
<b>PATRIMONIO TÉCNICO</b>	<b>29,801</b>	<b>100.00%</b>
MARGEN DE SOLVENCIA DE VIDA	0	0.00%
MARGEN DE SOLVENCIA DE DAÑOS	2,947	9.89%
MARGEN DE SOLVENCIA PARA RIESGOS CATASTRÓFICOS	0	0.00%
MARGEN PARA RIESGO DE INVERSIÓN Y DE CRÉDITO	1,356	4.55%
<b>TOTAL MARGEN DE SOLVENCIA</b>	<b>4,303</b>	<b>14.44%</b>

<b>INDICADORES TÉCNICOS Y FINANCIEROS</b>	
<b>Primas (%):</b>	
Reaseguro cedido	50.18%
Índice de retención de primas	49.82%
<b>Siniestralidad (%):</b>	
Recuperación en siniestros	0.00%
Índice de siniestralidad-Primas Netas Devengadas	-2.27%
<b>Técnicos y financieros (%):</b>	
Ratio combinado	16.24%
Rentabilidad sobre primas netas emitidas	61.15%
Rentabilidad sobre activos	15.97%
Rentabilidad sobre capital	38.51%
Líquidez corriente (No. de veces)	1.93
Rendimiento sobre inversiones	5.15%

Nota: 1 / Porcentajes del Estado de Resultados preparados en base a las Primas Netas Emitidas



# SEGUROS PRIVANZA, S. A.

Al 30 de septiembre de 2016

Cifras en miles de Quetzales

BALANCE GENERAL CONDENSADO	TOTAL	MONEDA NACIONAL	MONEDA EXTRANJERA
<b>ACTIVO</b>	<b>116,596</b>	<b>110,998</b>	<b>5,598</b>
<b>INVERSIONES</b>	<b>100,520</b>	<b>98,164</b>	<b>2,356</b>
En Valores del Estado	32,100	32,100	0
En Valores de Empresas Privadas y Mixtas (Neto)	359	359	0
Cédulas Hipotecarias	9,183	9,183	0
Otros Valores	0	0	0
Préstamos (Neto)	0	0	0
Depósitos	51,896	49,540	2,356
Bienes Inmuebles (Neto)	6,982	6,982	0
Aumentos por Revaluaciones (Neto)	0	0	0
Inmuebles Vendidos con Reserva de Dominio (Neto)	0	0	0
Documentos por Cobrar (Neto)	0	0	0
Otras Inversiones	0	0	0
<b>DISPONIBILIDADES</b>	<b>2,448</b>	<b>1,722</b>	<b>725</b>
<b>PRIMAS POR COBRAR (NETO)</b>	<b>2,722</b>	<b>395</b>	<b>2,327</b>
Vida	0	0	0
De accidentes y enfermedades	0	0	0
De Daños	0	0	0
Caución	2,722	395	2,327
<b>INSTITUCIONES DE SEGUROS</b>	<b>280</b>	<b>91</b>	<b>190</b>
Compañías Reaseguradas	280	91	190
Reservas en Compañías Reaseguradas	0	0	0
Compañías Reaseguradoras	0	0	0
<b>DEUDORES VARIOS</b>	<b>2,684</b>	<b>2,683</b>	<b>1</b>
Intermediarios y Comercializadores Masivos de Seguros (Neto)	122	122	0
Productos por Cobrar (Neto)	530	530	0
Cuentas por Liquidar	193	193	0
Casa Matriz, Sucursales, Agencias y Oficina Central	0	0	0
Otros Deudores (Neto)	1,840	1,839	1
<b>BIENES MUEBLES (NETO)</b>	<b>337</b>	<b>337</b>	<b>0</b>
<b>OTROS ACTIVOS</b>	<b>0</b>	<b>0</b>	<b>0</b>
Inventario de Salvamentos y Recuperaciones (Neto)	0	0	0
Activos Diversos	0	0	0
<b>CARGOS DIFERIDOS (NETO)</b>	<b>7,604</b>	<b>7,604</b>	<b>0</b>
<b>PASIVO MÁS CAPITAL</b>	<b>116,596</b>	<b>102,606</b>	<b>13,990</b>
<b>PASIVO</b>	<b>54,875</b>	<b>40,885</b>	<b>13,990</b>
<b>RESERVAS TÉCNICAS</b>	<b>30,918</b>	<b>20,324</b>	<b>10,594</b>
(-) A CARGO DE REASEGURADORAS	3,176	2,688	489
<b>SUB-TOTAL</b>	<b>27,742</b>	<b>17,637</b>	<b>10,105</b>
<b>OBLIGACIONES CONTRACTUALES PEND. DE PAGO</b>	<b>11,149</b>	<b>10,882</b>	<b>266</b>
<b>INSTITUCIONES DE SEGUROS</b>	<b>5,468</b>	<b>3,934</b>	<b>1,534</b>
Compañías Reaseguradas	204	204	0
Compañías Reaseguradoras	5,264	3,730	1,534
Reservas y Depósitos de Cías. Reaseguradoras	0	0	0
<b>ACREEDORES VARIOS</b>	<b>8,832</b>	<b>6,747</b>	<b>2,085</b>
<b>DOCUMENTOS POR PAGAR</b>	<b>0</b>	<b>0</b>	<b>0</b>
<b>PRÉSTAMOS POR PAGAR</b>	<b>0</b>	<b>0</b>	<b>0</b>
<b>OTROS PASIVOS</b>	<b>701</b>	<b>701</b>	<b>0</b>
<b>CRÉDITOS DIFERIDOS</b>	<b>984</b>	<b>984</b>	<b>0</b>
<b>CAPITAL CONTABLE</b>	<b>61,721</b>	<b>61,721</b>	<b>0</b>
<b>CAPITAL AUTORIZADO</b>	<b>50,000</b>	<b>50,000</b>	<b>0</b>
<b>CAPITAL NO PAGADO (-)</b>	<b>34,000</b>	<b>34,000</b>	<b>0</b>
<b>CAPITAL PAGADO</b>	<b>16,000</b>	<b>16,000</b>	<b>0</b>
<b>CASA MATRIZ, CAPITAL ASIGNADO</b>	<b>0</b>	<b>0</b>	<b>0</b>
<b>APORTES PARA ACCIONES (+)</b>	<b>0</b>	<b>0</b>	<b>0</b>
<b>CAPITAL PAGADO NETO</b>	<b>16,000</b>	<b>16,000</b>	<b>0</b>
<b>OTRAS APORTACIONES</b>	<b>0</b>	<b>0</b>	<b>0</b>
<b>RESERVAS DE CAPITAL</b>	<b>2,400</b>	<b>2,400</b>	<b>0</b>
<b>OTRAS RESERVAS</b>	<b>17,424</b>	<b>17,424</b>	<b>0</b>
<b>REVALUACIONES DE ACTIVOS</b>	<b>0</b>	<b>0</b>	<b>0</b>
<b>UTILIDADES RETENIDAS</b>	<b>17,866</b>	<b>17,866</b>	<b>0</b>
<b>PÉRDIDAS POR APLICAR (-)</b>	<b>0</b>	<b>0</b>	<b>0</b>
<b>RESULTADO DEL EJERCICIO</b>	<b>8,032</b>	<b>8,032</b>	<b>0</b>

ESTADO DE RESULTADOS	TOTAL	%
<b>PRIMAS NETAS EMITIDAS</b>	<b>16,928</b>	<b>100.00%</b>
(-) Primas por Reaseguro Cedido	10,250	60.55%
<b>PRIMAS NETAS DE RETENCIÓN</b>	<b>6,678</b>	<b>39.45%</b>
<b>VARIACIONES EN RESERVAS TÉCNICAS Y MATEMÁTICAS</b>	<b>-590</b>	<b>-3.49%</b>
(-) Variaciones Gastos	2,004	
(+) Variaciones Productos	2,595	
<b>PRIMAS NETAS DE RETENCIÓN DEVENGADAS</b>	<b>7,268</b>	<b>42.94%</b>
<b>(-) COSTO DE ADQUISICIÓN Y SINIESTRALIDAD ADQUISICIÓN</b>	<b>-655</b>	<b>-3.87%</b>
(+) Gastos de Adquisición y Renovación	2,089	
(-) Comisiones y Participaciones por Reaseguro Cedido	2,744	
<b>SINIESTRALIDAD</b>	<b>103</b>	<b>0.61%</b>
(+) Gastos Por Obligaciones Contractuales	1,999	11.81%
(+) Participa. Reaseguradoras en Salvamentos y Recup.	0	
(+) Variación en Reservas de Reclamaciones de Seguro de Caucción (Neto)	0	
(-) Recuperaciones por Reaseguro Cedido	336	
(-) Salvamentos y Recuperaciones	1,560	
<b>UTILIDAD BRUTA EN OPERACIONES DE SEGUROS</b>	<b>7,820</b>	<b>46.20%</b>
<b>(-) GASTOS Y PRODUCTOS DE OPERACIONES</b>	<b>-2,391</b>	<b>-14.13%</b>
(+) Egresos por Inversiones	189	
(+) Gastos de Administración	4,134	
(-) Derechos de Emisión de Pólizas (Neto)	1,442	
(-) Productos de Inversiones	5,272	
<b>UTILIDAD (PÉRDIDA) EN OPERACIÓN</b>	<b>10,212</b>	<b>60.32%</b>
<b>OTROS PRODUCTOS Y GASTOS (Neto)</b>	<b>-37</b>	
<b>UTILIDAD NETA (PÉRDIDA) EN OPERACIÓN</b>	<b>10,174</b>	
(+) Productos de Ejercicios Anteriores	199	
(-) Gastos de Ejercicios Anteriores	695	
<b>UTILIDAD (PÉRDIDA)</b>	<b>9,678</b>	<b>57.17%</b>
(-) Impuesto Sobre la Renta	1,646	9.73%
<b>UTILIDAD (PÉRDIDA) NETA</b>	<b>8,032</b>	<b>47.45%</b>

INDICADORES		
<b>PRIMAS POR TIPO DE SEGURO</b>	<b>16,928</b>	<b>100.00%</b>
VIDA	0	0.00%
ACCIDENTES Y ENFERMEDADES	0	0.00%
DAÑOS	0	0.00%
CAUCION	16,928	100.00%
<b>POSICIÓN PATRIMONIAL</b>	<b>55,638</b>	<b>90.14%</b>
<b>PATRIMONIO TÉCNICO</b>	<b>61,721</b>	<b>100.00%</b>
MARGEN DE SOLVENCIA DE VIDA	0	0.00%
MARGEN DE SOLVENCIA DE DAÑOS	3,028	4.91%
MARGEN DE SOLVENCIA PARA RIESGOS CATASTRÓFICOS	0	0.00%
MARGEN PARA RIESGO DE INVERSIÓN Y DE CRÉDITO	3,055	4.95%
<b>TOTAL MARGEN DE SOLVENCIA</b>	<b>6,083</b>	<b>9.86%</b>
<b>INDICADORES TÉCNICOS Y FINANCIEROS</b>		
<b>Primas (%):</b>		
Reaseguro cedido		60.55%
Índice de retención de primas		39.45%
<b>Siniestralidad (%):</b>		
Recuperación en siniestros		76.54%
Índice de siniestralidad-Primas Netas Devengadas		1.42%
<b>Técnicos y financieros (%)</b>		
Ratio combinado		29.44%
Rentabilidad sobre primas netas emitidas		47.45%
Rentabilidad sobre activos		9.19%
Rentabilidad sobre capital		17.35%
Líquidez corriente (No. de veces)		2.47
Rendimiento sobre inversiones		6.74%

Nota: 1 / Porcentajes del Estado de Resultados preparados en base a las Primas Netas Emitidas

**CORPORACIÓN DE FIANZAS, CONFIANZA, S. A.**

Al 30 de septiembre de 2016

Cifras en miles de Quetzales

<b>BALANCE GENERAL CONDENSADO</b>	<b>TOTAL</b>	<b>MONEDA NACIONAL</b>	<b>MONEDA EXTRANJERA</b>
<b>ACTIVO</b>	<b>18,069</b>	<b>18,030</b>	<b>39</b>
<b>INVERSIONES</b>	<b>15,473</b>	<b>15,472</b>	<b>1</b>
En Valores del Estado	0	0	0
En Valores de Empresas Privadas y Mixtas (Neto)	0	0	0
Cédulas Hipotecarias	1,550	1,550	0
Otros Valores	0	0	0
Préstamos (Neto)	0	0	0
Depósitos	13,923	13,922	1
Bienes Inmuebles (Neto)	0	0	0
Aumentos por Revaluaciones (Neto)	0	0	0
Inmuebles Vendidos con Reserva de Dominio (Neto)	0	0	0
Documentos por Cobrar (Neto)	0	0	0
Otras Inversiones	0	0	0
<b>DISPONIBILIDADES</b>	<b>388</b>	<b>379</b>	<b>8</b>
<b>PRIMAS POR COBRAR (NETO)</b>	<b>104</b>	<b>74</b>	<b>29</b>
Vida	0	0	0
De accidentes y enfermedades	0	0	0
De Daños	0	0	0
Caución	104	74	29
<b>INSTITUCIONES DE SEGUROS</b>	<b>0</b>	<b>0</b>	<b>0</b>
Compañías Reaseguradas	0	0	0
Reservas en Compañías Reaseguradas	0	0	0
Compañías Reaseguradoras	0	0	0
<b>DEUDORES VARIOS</b>	<b>1,332</b>	<b>1,332</b>	<b>0</b>
Intermediarios y Comercializadores Masivos de Seguros (Neto)	0	0	0
Productos por Cobrar (Neto)	0	0	0
Cuentas por Liquidar	0	0	0
Casa Matriz, Sucursales, Agencias y Oficina Central	0	0	0
Otros Deudores (Neto)	1,332	1,332	0
<b>BIENES MUEBLES (NETO)</b>	<b>1</b>	<b>1</b>	<b>0</b>
<b>OTROS ACTIVOS</b>	<b>0</b>	<b>0</b>	<b>0</b>
Inventario de Salvamentos y Recuperaciones (Neto)	0	0	0
Activos Diversos	0	0	0
<b>CARGOS DIFERIDOS (NETO)</b>	<b>771</b>	<b>770</b>	<b>1</b>
<b>PASIVO MÁS CAPITAL</b>	<b>18,069</b>	<b>17,966</b>	<b>103</b>
<b>PASIVO</b>	<b>4,469</b>	<b>4,366</b>	<b>103</b>
<b>RESERVAS TÉCNICAS</b>	<b>2,597</b>	<b>2,549</b>	<b>48</b>
<b>(-) A CARGO DE REASEGURADORAS</b>	<b>1,364</b>	<b>1,364</b>	<b>0</b>
<b>SUB-TOTAL</b>	<b>1,232</b>	<b>1,185</b>	<b>48</b>
<b>OBLIGACIONES CONTRACTUALES PEND. DE PAGO</b>	<b>109</b>	<b>108</b>	<b>1</b>
<b>INSTITUCIONES DE SEGUROS</b>	<b>1,807</b>	<b>1,757</b>	<b>50</b>
Compañías Reaseguradas	0	0	0
Compañías Reaseguradoras	456	449	7
Reservas y Depósitos de Cías. Reaseguradoras	1,351	1,307	43
<b>ACREEDORES VARIOS</b>	<b>811</b>	<b>807</b>	<b>4</b>
<b>DOCUMENTOS POR PAGAR</b>	<b>0</b>	<b>0</b>	<b>0</b>
<b>PRÉSTAMOS POR PAGAR</b>	<b>0</b>	<b>0</b>	<b>0</b>
<b>OTROS PASIVOS</b>	<b>273</b>	<b>273</b>	<b>0</b>
<b>CRÉDITOS DIFERIDOS</b>	<b>237</b>	<b>237</b>	<b>0</b>
<b>CAPITAL CONTABLE</b>	<b>13,599</b>	<b>13,599</b>	
<b>CAPITAL AUTORIZADO</b>	<b>15,000</b>	<b>15,000</b>	
<b>CAPITAL NO PAGADO (-)</b>	<b>4,661</b>	<b>4,661</b>	
<b>CAPITAL PAGADO</b>	<b>10,339</b>	<b>10,339</b>	
<b>CASA MATRIZ, CAPITAL ASIGNADO</b>	<b>0</b>	<b>0</b>	
<b>APORTES PARA ACCIONES (+)</b>	<b>0</b>	<b>0</b>	
<b>CAPITAL PAGADO NETO</b>	<b>10,339</b>	<b>10,339</b>	
<b>OTRAS APORTACIONES</b>	<b>0</b>	<b>0</b>	
<b>RESERVAS DE CAPITAL</b>	<b>1,209</b>	<b>1,209</b>	
<b>OTRAS RESERVAS</b>	<b>91</b>	<b>91</b>	
<b>REVALUACIONES DE ACTIVOS</b>	<b>0</b>	<b>0</b>	
<b>UTILIDADES RETENIDAS</b>	<b>0</b>	<b>0</b>	
<b>PÉRDIDAS POR APLICAR (-)</b>	<b>0</b>	<b>0</b>	
<b>RESULTADO DEL EJERCICIO</b>	<b>1,961</b>	<b>1,961</b>	

<b>ESTADO DE RESULTADOS</b>	<b>TOTAL</b>	<b>%</b>
<b>PRIMAS NETAS EMITIDAS</b>	<b>3,292</b>	<b>100.00%</b>
(-) Primas por Reaseguro Cedido	1,972	59.91%
<b>PRIMAS NETAS DE RETENCIÓN</b>	<b>1,320</b>	<b>40.09%</b>
<b>VARIACIONES EN RESERVAS TÉCNICAS Y MATEMÁTICAS</b>	<b>21</b>	<b>0.64%</b>
(-) Variaciones Gastos	233	
(+) Variaciones Productos	211	
<b>PRIMAS NETAS DE RETENCIÓN DEVENGADAS</b>	<b>1,299</b>	<b>39.45%</b>
<b>(-) COSTO DE ADQUISICIÓN Y SINIESTRALIDAD ADQUISICIÓN</b>	<b>-2,121</b>	<b>-64.43%</b>
(+) Gastos de Adquisición y Renovación	65	
(-) Comisiones y Participaciones por Reaseguro Cedido	360	
<b>SINIESTRALIDAD</b>	<b>-1,827</b>	<b>-55.49%</b>
(+) Gastos Por Obligaciones Contractuales	6,158	187.04%
(+) Participa. Reaseguradoras en Salvamentos y Recup.	3,045	
(+) Variación en Reservas de Reclamaciones de Seguro de Caucción (Neto)	0	
(-) Recuperaciones por Reaseguro Cedido	3,810	
(-) Salvamentos y Recuperaciones	7,219	
<b>UTILIDAD BRUTA EN OPERACIONES DE SEGUROS</b>	<b>3,420</b>	<b>103.88%</b>
<b>(-) GASTOS Y PRODUCTOS DE OPERACIONES</b>	<b>1,376</b>	<b>41.81%</b>
(+) Egresos por Inversiones	36	
(+) Gastos de Administración	2,118	
(-) Derechos de Emisión de Pólizas (Neto)	40	
(-) Productos de Inversiones	737	
<b>UTILIDAD (PÉRDIDA) EN OPERACIÓN</b>	<b>2,044</b>	<b>62.07%</b>
<b>OTROS PRODUCTOS Y GASTOS (Neto)</b>	<b>483</b>	
<b>UTILIDAD NETA (PÉRDIDA) EN OPERACIÓN</b>	<b>2,526</b>	
(+) Productos de Ejercicios Anteriores	0	
(-) Gastos de Ejercicios Anteriores	33	
<b>UTILIDAD (PÉRDIDA)</b>	<b>2,493</b>	<b>75.73%</b>
(-) Impuesto Sobre la Renta	533	16.18%
<b>UTILIDAD (PÉRDIDA) NETA</b>	<b>1,961</b>	<b>59.55%</b>

<b>INDICADORES</b>	<b>TOTAL</b>	<b>%</b>
<b>PRIMAS POR TIPO DE SEGURO</b>	<b>3,292</b>	<b>100.00%</b>
VIDA	0	0.00%
ACCIDENTES Y ENFERMEDADES	0	0.00%
DAÑOS	0	0.00%
CAUCION	3,292	100.00%
<b>POSICIÓN PATRIMONIAL</b>	<b>12,793</b>	<b>94.07%</b>
<b>PATRIMONIO TÉCNICO</b>	<b>13,599</b>	<b>100.00%</b>
MARGEN DE SOLVENCIA DE VIDA	0	0.00%
MARGEN DE SOLVENCIA DE DAÑOS	376	2.77%
MARGEN DE SOLVENCIA PARA RIESGOS CATASTRÓFICOS	0	0.00%
MARGEN PARA RIESGO DE INVERSIÓN Y DE CRÉDITO	430	3.16%
<b>TOTAL MARGEN DE SOLVENCIA</b>	<b>807</b>	<b>5.93%</b>
<b>INDICADORES TÉCNICOS Y FINANCIEROS</b>		
<b>Primas (%):</b>		
Reaseguro cedido		59.91%
Índice de retención de primas		40.09%
<b>Siniestralidad (%):</b>		
Recuperación en siniestros		-72.17%
Índice de siniestralidad-Primas Netas Devengadas		-140.66%
<b>Técnicos y financieros (%)</b>		
Ratio combinado		-3.36%
Rentabilidad sobre primas netas emitidas		59.55%
Rentabilidad sobre activos		14.47%
Rentabilidad sobre capital		19.22%
Líquidez corriente (No. de veces)		11.83
Rendimiento sobre inversiones		6.04%

Nota: 1 / Porcentajes del Estado de Resultados preparados en base a las Primas Netas Emitidas

# AFIANZADORA SOLIDARIA, S. A.

Al 30 de septiembre de 2016

Cifras en miles de Quetzales

BALANCE GENERAL CONDENSADO	TOTAL	MONEDA NACIONAL	MONEDA EXTRANJERA
<b>ACTIVO</b>	<b>51,634</b>	<b>48,473</b>	<b>3,161</b>
<b>INVERSIONES</b>	<b>45,121</b>	<b>42,593</b>	<b>2,528</b>
En Valores del Estado	12,003	12,003	0
En Valores de Empresas Privadas y Mixtas (Neto)	3	3	0
Cédulas Hipotecarias	0	0	0
Otros Valores	0	0	0
Préstamos (Neto)	0	0	0
Depósitos	29,711	27,183	2,528
Bienes Inmuebles (Neto)	3,322	3,322	0
Aumentos por Revaluaciones (Neto)	0	0	0
Inmuebles Vendidos con Reserva de Dominio (Neto)	0	0	0
Documentos por Cobrar (Neto)	82	82	0
Otras Inversiones	0	0	0
<b>DISPONIBILIDADES</b>	<b>1,977</b>	<b>1,716</b>	<b>261</b>
<b>PRIMAS POR COBRAR (NETO)</b>	<b>1,243</b>	<b>1,100</b>	<b>143</b>
Vida	0	0	0
De accidentes y enfermedades	0	0	0
De Daños	0	0	0
Caución	1,243	1,100	143
<b>INSTITUCIONES DE SEGUROS</b>	<b>789</b>	<b>789</b>	<b>0</b>
Compañías Reaseguradas	28	28	0
Reservas en Compañías Reaseguradas	0	0	0
Compañías Reaseguradoras	761	761	0
<b>DEUDORES VARIOS</b>	<b>501</b>	<b>501</b>	<b>0</b>
Intermediarios y Comercializadores Masivos de Seguros (Neto)	66	65	0
Productos por Cobrar (Neto)	200	200	0
Cuentas por Liquidar	30	30	0
Casa Matriz, Sucursales, Agencias y Oficina Central	0	0	0
Otros Deudores (Neto)	205	205	0
<b>BIENES MUEBLES (NETO)</b>	<b>117</b>	<b>117</b>	<b>0</b>
<b>OTROS ACTIVOS</b>	<b>0</b>	<b>0</b>	<b>0</b>
Inventario de Salvamentos y Recuperaciones (Neto)	0	0	0
Activos Diversos	0	0	0
<b>CARGOS DIFERIDOS (NETO)</b>	<b>1,887</b>	<b>1,659</b>	<b>228</b>
<b>PASIVO MÁS CAPITAL</b>	<b>51,634</b>	<b>51,006</b>	<b>628</b>
<b>PASIVO</b>	<b>14,985</b>	<b>14,357</b>	<b>628</b>
<b>RESERVAS TÉCNICAS</b>	<b>9,831</b>	<b>9,734</b>	<b>96</b>
<b>(-) A CARGO DE REASEGURADORAS</b>	<b>3,864</b>	<b>3,864</b>	<b>0</b>
<b>SUB-TOTAL</b>	<b>5,966</b>	<b>5,870</b>	<b>96</b>
<b>OBLIGACIONES CONTRACTUALES PEND. DE PAGO</b>	<b>3,330</b>	<b>3,035</b>	<b>295</b>
<b>INSTITUCIONES DE SEGUROS</b>	<b>1,140</b>	<b>1,128</b>	<b>12</b>
Compañías Reaseguradas	0	0	0
Compañías Reaseguradoras	1,140	1,128	12
Reservas y Depósitos de Cías. Reaseguradoras	0	0	0
<b>ACREEDORES VARIOS</b>	<b>3,612</b>	<b>3,448</b>	<b>165</b>
<b>DOCUMENTOS POR PAGAR</b>	<b>0</b>	<b>0</b>	<b>0</b>
<b>PRÉSTAMOS POR PAGAR</b>	<b>0</b>	<b>0</b>	<b>0</b>
<b>OTROS PASIVOS</b>	<b>695</b>	<b>695</b>	<b>0</b>
<b>CRÉDITOS DIFERIDOS</b>	<b>242</b>	<b>182</b>	<b>60</b>
<b>CAPITAL CONTABLE</b>	<b>36,649</b>	<b>36,649</b>	<b>0</b>
<b>CAPITAL AUTORIZADO</b>	<b>8,000</b>	<b>8,000</b>	<b>0</b>
<b>CAPITAL NO PAGADO (-)</b>	<b>5,000</b>	<b>5,000</b>	<b>0</b>
<b>CAPITAL PAGADO</b>	<b>3,000</b>	<b>3,000</b>	<b>0</b>
<b>CASA MATRIZ, CAPITAL ASIGNADO</b>	<b>0</b>	<b>0</b>	<b>0</b>
<b>APORTES PARA ACCIONES (+)</b>	<b>0</b>	<b>0</b>	<b>0</b>
<b>CAPITAL PAGADO NETO</b>	<b>3,000</b>	<b>3,000</b>	<b>0</b>
<b>OTRAS APORTACIONES</b>	<b>0</b>	<b>0</b>	<b>0</b>
<b>RESERVAS DE CAPITAL</b>	<b>3,053</b>	<b>3,053</b>	<b>0</b>
<b>OTRAS RESERVAS</b>	<b>26,757</b>	<b>26,757</b>	<b>0</b>
<b>REVALUACIONES DE ACTIVOS</b>	<b>0</b>	<b>0</b>	<b>0</b>
<b>UTILIDADES RETENIDAS</b>	<b>0</b>	<b>0</b>	<b>0</b>
<b>PÉRDIDAS POR APLICAR (-)</b>	<b>0</b>	<b>0</b>	<b>0</b>
<b>RESULTADO DEL EJERCICIO</b>	<b>3,839</b>	<b>3,839</b>	<b>0</b>

ESTADO DE RESULTADOS	TOTAL	%
<b>PRIMAS NETAS EMITIDAS</b>	<b>7,082</b>	<b>100.00%</b>
(-) Primas por Reaseguro Cedido	3,062	43.23%
<b>PRIMAS NETAS DE RETENCIÓN</b>	<b>4,020</b>	<b>56.77%</b>
<b>VARIACIONES EN RESERVAS TÉCNICAS Y MATEMÁTICAS</b>	<b>80</b>	<b>1.13%</b>
(-) Variaciones Gastos	911	
(+) Variaciones Productos	831	
<b>PRIMAS NETAS DE RETENCIÓN DEVENGADAS</b>	<b>3,941</b>	<b>55.64%</b>
<b>(-) COSTO DE ADQUISICIÓN Y SINIESTRALIDAD ADQUISICIÓN</b>	<b>162</b>	<b>2.28%</b>
(+) Gastos de Adquisición y Renovación	1,814	
(-) Comisiones y Participaciones por Reaseguro Cedido	1,619	
<b>SINIESTRALIDAD</b>	<b>-33</b>	<b>-0.46%</b>
(+) Gastos Por Obligaciones Contractuales	59	0.83%
(+) Participa. Reaseguradoras en Salvamentos y Recup.	0	
(+) Variación en Reservas de Reclamaciones de Seguro de Caución (Neto)	-76	
(-) Recuperaciones por Reaseguro Cedido	16	
(-) Salvamentos y Recuperaciones	0	
<b>UTILIDAD BRUTA EN OPERACIONES DE SEGUROS</b>	<b>3,779</b>	<b>53.36%</b>
<b>(-) GASTOS Y PRODUCTOS DE OPERACIONES</b>	<b>57</b>	<b>0.80%</b>
(+) Egresos por Inversiones	152	
(+) Gastos de Administración	2,430	
(-) Derechos de Emisión de Pólizas (Neto)	519	
(-) Productos de Inversiones	2,006	
<b>UTILIDAD (PÉRDIDA) EN OPERACIÓN</b>	<b>3,722</b>	<b>52.56%</b>
<b>OTROS PRODUCTOS Y GASTOS (Neto)</b>	<b>87</b>	
<b>UTILIDAD NETA (PÉRDIDA) EN OPERACIÓN</b>	<b>3,809</b>	
(+) Productos de Ejercicios Anteriores	845	
(-) Gastos de Ejercicios Anteriores	40	
<b>UTILIDAD (PÉRDIDA)</b>	<b>4,614</b>	<b>65.15%</b>
(-) Impuesto Sobre la Renta	775	10.94%
<b>UTILIDAD (PÉRDIDA) NETA</b>	<b>3,839</b>	<b>54.20%</b>

INDICADORES		
<b>PRIMAS POR TIPO DE SEGURO</b>	<b>7,082</b>	<b>100.00%</b>
VIDA	0	0.00%
ACCIDENTES Y ENFERMEDADES	0	0.00%
DAÑOS	0	0.00%
CAUCION	7,082	100.00%
<b>POSICIÓN PATRIMONIAL</b>	<b>34,475</b>	<b>94.07%</b>
<b>PATRIMONIO TÉCNICO</b>	<b>36,649</b>	<b>100.00%</b>
MARGEN DE SOLVENCIA DE VIDA	0	0.00%
MARGEN DE SOLVENCIA DE DAÑOS	1,034	2.82%
MARGEN DE SOLVENCIA PARA RIESGOS CATASTRÓFICOS	0	0.00%
MARGEN PARA RIESGO DE INVERSIÓN Y DE CRÉDITO	1,139	3.11%
<b>TOTAL MARGEN DE SOLVENCIA</b>	<b>2,174</b>	<b>5.93%</b>
<b>INDICADORES TÉCNICOS Y FINANCIEROS</b>		
<b>Primas (%):</b>		
Reaseguro cedido		43.23%
Índice de retención de primas		56.77%
<b>Siniestralidad (%):</b>		
Recuperación en siniestros		-97.30%
Índice de siniestralidad-Primas Netas Devengadas		-0.83%
<b>Técnicos y financieros (%)</b>		
Ratio combinado		52.59%
Rentabilidad sobre primas netas emitidas		54.20%
Rentabilidad sobre activos		9.91%
Rentabilidad sobre capital		13.97%
Líquidez corriente (No. de veces)		4.71
Rendimiento sobre inversiones		5.48%

Nota: 1 / Porcentajes del Estado de Resultados preparados en base a las Primas Netas Emitidas

**AFIANZADORA DE LA NACIÓN, S. A.**

**Al 30 de septiembre de 2016**

**Cifras en miles de Quetzales**

<b>BALANCE GENERAL CONDENSADO</b>				<b>ESTADO DE RESULTADOS</b>	
	<b>TOTAL</b>	<b>MONEDA NACIONAL</b>	<b>MONEDA EXTRANJERA</b>	<b>TOTAL</b>	<b>%</b>
<b>ACTIVO</b>	<b>2,490</b>	<b>2,490</b>	<b>0</b>		<b>1/</b>
<b>INVERSIONES</b>	<b>2,107</b>	<b>2,107</b>	<b>0</b>	<b>PRIMAS NETAS EMITIDAS</b>	<b>0 0.00%</b>
En Valores del Estado	0	0	0	(-) Primas por Reaseguro Cedido	0 0.00%
En Valores de Empresas Privadas y Mixtas (Neto)	0	0	0	<b>PRIMAS NETAS DE RETENCIÓN</b>	<b>0 0.00%</b>
Cédulas Hipotecarias	0	0	0	<b>VARIACIONES EN RESERVAS TÉCNICAS Y MATEMÁTICAS</b>	<b>0 0.00%</b>
Otros Valores	0	0	0	(-) Variaciones Gastos	0
Préstamos (Neto)	0	0	0	(+) Variaciones Productos	0
Depósitos	2,107	2,107	0	<b>PRIMAS NETAS DE RETENCIÓN DEVENGADAS</b>	<b>0 0.00%</b>
Bienes Inmuebles (Neto)	0	0	0	<b>(-) COSTO DE ADQUISICIÓN Y SINIESTRALIDAD ADQUISICIÓN</b>	<b>0 0.00%</b>
Aumentos por Revaluaciones (Neto)	0	0	0	(+) Gastos de Adquisición y Renovación	0
Inmuebles Vendidos con Reserva de Dominio (Neto)	0	0	0	(-) Comisiones y Participaciones por Reaseguro Cedido	0
Documentos por Cobrar (Neto)	0	0	0	<b>SINIESTRALIDAD</b>	<b>0 0.00%</b>
Otras Inversiones	0	0	0	(+) Gastos Por Obligaciones Contractuales	0 0.00%
<b>DISPONIBILIDADES</b>	<b>269</b>	<b>269</b>	<b>0</b>	(+) Participa. Reaseguradoras en Salvamentos y Recup.	0
<b>PRIMAS POR COBRAR (NETO)</b>	<b>0</b>	<b>0</b>	<b>0</b>	(+) Variación en Reservas de Reclamaciones de Seguro de Caucción (Neto)	0
Vida	0	0	0	(-) Recuperaciones por Reaseguro Cedido	0
De accidentes y enfermedades	0	0	0	(-) Salvamentos y Recuperaciones	0
De Daños	0	0	0	<b>UTILIDAD BRUTA EN OPERACIONES DE SEGUROS</b>	<b>0 0.00%</b>
Caucción	0	0	0	<b>(-) GASTOS Y PRODUCTOS DE OPERACIONES</b>	<b>12 0.00%</b>
<b>INSTITUCIONES DE SEGUROS</b>	<b>0</b>	<b>0</b>	<b>0</b>	(+) Egresos por Inversiones	5
Compañías Reaseguradas	0	0	0	(+) Gastos de Administración	117
Reservas en Compañías Reaseguradas	0	0	0	(-) Derechos de Emisión de Pólizas (Neto)	0
Compañías Reaseguradoras	0	0	0	(-) Productos de Inversiones	110
<b>DEUDORES VARIOS</b>	<b>51</b>	<b>51</b>	<b>0</b>	<b>UTILIDAD (PÉRDIDA) EN OPERACIÓN</b>	<b>-12 0.00%</b>
Intermediarios y Comercializadores Masivos de Seguros (Neto)	0	0	0	<b>OTROS PRODUCTOS Y GASTOS (Neto)</b>	<b>0</b>
Productos por Cobrar (Neto)	0	0	0	<b>UTILIDAD NETA (PÉRDIDA) EN OPERACIÓN</b>	<b>-12</b>
Cuentas por Liquidar	0	0	0	(+) Productos de Ejercicios Anteriores	0
Casa Matriz, Sucursales, Agencias y Oficina Central	0	0	0	(-) Gastos de Ejercicios Anteriores	0
Otros Deudores (Neto)	51	51	0	<b>UTILIDAD (PÉRDIDA)</b>	<b>-12 0.00%</b>
<b>BIENES MUEBLES (NETO)</b>	<b>0</b>	<b>0</b>	<b>0</b>	(-) Impuesto Sobre la Renta	11 0.00%
<b>OTROS ACTIVOS</b>	<b>0</b>	<b>0</b>	<b>0</b>	<b>UTILIDAD (PÉRDIDA) NETA</b>	<b>-23 0.00%</b>
Inventario de Salvamentos y Recuperaciones (Neto)	0	0	0		
Activos Diversos	0	0	0		
<b>CARGOS DIFERIDOS (NETO)</b>	<b>62</b>	<b>62</b>	<b>0</b>		
<b>PASIVO MÁS CAPITAL</b>	<b>2,490</b>	<b>2,490</b>	<b>0</b>	<b>INDICADORES</b>	
<b>PASIVO</b>	<b>402</b>	<b>402</b>	<b>0</b>	<b>PRIMAS POR TIPO DE SEGURO</b>	<b>0 0.00%</b>
<b>RESERVAS TÉCNICAS</b>	<b>0</b>	<b>0</b>	<b>0</b>	VIDA	0 0.00%
<b>(-) A CARGO DE REASEGURADORAS</b>	<b>0</b>	<b>0</b>	<b>0</b>	ACCIDENTES Y ENFERMEDADES	0 0.00%
<b>SUB-TOTAL</b>	<b>0</b>	<b>0</b>	<b>0</b>	DAÑOS	0 0.00%
<b>OBLIGACIONES CONTRACTUALES PEND. DE PAGO</b>	<b>0</b>	<b>0</b>	<b>0</b>	CAUCION	0 0.00%
<b>INSTITUCIONES DE SEGUROS</b>	<b>0</b>	<b>0</b>	<b>0</b>	<b>POSICIÓN PATRIMONIAL</b>	<b>2,034 97.48%</b>
Compañías Reaseguradas	0	0	0	<b>PATRIMONIO TÉCNICO</b>	<b>2,087 100.00%</b>
Compañías Reaseguradoras	0	0	0	MARGEN DE SOLVENCIA DE VIDA	0 0.00%
Reservas y Depósitos de Cías. Reaseguradoras	0	0	0	MARGEN DE SOLVENCIA DE DAÑOS	0 0.00%
<b>ACREEDORES VARIOS</b>	<b>402</b>	<b>402</b>	<b>0</b>	MARGEN DE SOLVENCIA PARA RIESGOS CATASTRÓFICOS	0 0.00%
<b>DOCUMENTOS POR PAGAR</b>	<b>0</b>	<b>0</b>	<b>0</b>	MARGEN PARA RIESGO DE INVERSIÓN Y DE CRÉDITO	53 2.52%
<b>PRÉSTAMOS POR PAGAR</b>	<b>0</b>	<b>0</b>	<b>0</b>	<b>TOTAL MARGEN DE SOLVENCIA</b>	<b>53 2.52%</b>
<b>OTROS PASIVOS</b>	<b>0</b>	<b>0</b>	<b>0</b>	<b>INDICADORES TÉCNICOS Y FINANCIEROS</b>	
<b>CRÉDITOS DIFERIDOS</b>	<b>0</b>	<b>0</b>	<b>0</b>	<b>Primas (%):</b>	
				Reaseguro cedido	0.00%
				Índice de retención de primas	0.00%
				<b>Siniestralidad (%):</b>	
				Recuperación en siniestros	0.00%
				Índice de siniestralidad-Primas Netas Devengadas	0.00%
				<b>Técnicos y financieros (%)</b>	
				Ratio combinado	0.00%
				Rentabilidad sobre primas netas emitidas	0.00%
				Rentabilidad sobre activos	-1.24 %
				Rentabilidad sobre capital	-1.48 %
				Líquidez corriente (No. de veces)	0.00
				Rendimiento sobre inversiones	6.63%
<b>CAPITAL CONTABLE</b>	<b>2,087</b>	<b>2,087</b>			
<b>CAPITAL AUTORIZADO</b>	<b>2,000</b>	<b>2,000</b>			
<b>CAPITAL NO PAGADO (-)</b>	<b>0</b>	<b>0</b>			
<b>CAPITAL PAGADO</b>	<b>2,000</b>	<b>2,000</b>			
<b>CASA MATRIZ, CAPITAL ASIGNADO</b>	<b>0</b>	<b>0</b>			
<b>APORTES PARA ACCIONES (+)</b>	<b>0</b>	<b>0</b>			
<b>CAPITAL PAGADO NETO</b>	<b>2,000</b>	<b>2,000</b>			
<b>OTRAS APORTACIONES</b>	<b>0</b>	<b>0</b>			
<b>RESERVAS DE CAPITAL</b>	<b>115</b>	<b>115</b>			
<b>OTRAS RESERVAS</b>	<b>62</b>	<b>62</b>			
<b>REVALUACIONES DE ACTIVOS</b>	<b>0</b>	<b>0</b>			
<b>UTILIDADES RETENIDAS</b>	<b>31</b>	<b>31</b>			
<b>PÉRDIDAS POR APLICAR (-)</b>	<b>97</b>	<b>97</b>			
<b>RESULTADO DEL EJERCICIO</b>	<b>-23</b>	<b>-23</b>			

Nota: 1 / Porcentajes del Estado de Resultados preparados en base a las Primas Netas Emitidas

**BUPA GUATEMALA, COMPAÑÍA DE SEGUROS, S. A.**

Al 30 de septiembre de 2016

Cifras en miles de Quetzales

<b>BALANCE GENERAL CONDENSADO</b>	<b>TOTAL</b>	<b>MONEDA NACIONAL</b>	<b>MONEDA EXTRANJERA</b>
<b>ACTIVO</b>	<b>38,939</b>	<b>3,053</b>	<b>35,886</b>
<b>INVERSIONES</b>	<b>12,803</b>	<b>18</b>	<b>12,785</b>
En Valores del Estado	752	0	752
En Valores de Empresas Privadas y Mixtas (Neto)	18	18	0
Cédulas Hipotecarias	0	0	0
Otros Valores	0	0	0
Préstamos (Neto)	0	0	0
Depósitos	12,033	0	12,033
Bienes Inmuebles (Neto)	0	0	0
Aumentos por Revaluaciones (Neto)	0	0	0
Inmuebles Vendidos con Reserva de Dominio (Neto)	0	0	0
Documentos por Cobrar (Neto)	0	0	0
Otras Inversiones	0	0	0
<b>DISPONIBILIDADES</b>	<b>15,758</b>	<b>741</b>	<b>15,017</b>
<b>PRIMAS POR COBRAR (NETO)</b>	<b>5,627</b>	<b>0</b>	<b>5,627</b>
Vida	0	0	0
De accidentes y enfermedades	5,627	0	5,627
De Daños	0	0	0
Caución	0	0	0
<b>INSTITUCIONES DE SEGUROS</b>	<b>0</b>	<b>0</b>	<b>0</b>
Compañías Reaseguradas	0	0	0
Reservas en Compañías Reaseguradas	0	0	0
Compañías Reaseguradoras	0	0	0
<b>DEUDORES VARIOS</b>	<b>849</b>	<b>169</b>	<b>680</b>
Intermediarios y Comercializadores Masivos de Seguros (Neto)	0	0	0
Productos por Cobrar (Neto)	78	0	78
Cuentas por Liquidar	14	12	2
Casa Matriz, Sucursales, Agencias y Oficina Central	0	0	0
Otros Deudores (Neto)	757	158	599
<b>BIENES MUEBLES (NETO)</b>	<b>1,376</b>	<b>241</b>	<b>1,135</b>
<b>OTROS ACTIVOS</b>	<b>0</b>	<b>0</b>	<b>0</b>
Inventario de Salvamentos y Recuperaciones (Neto)	0	0	0
Activos Diversos	0	0	0
<b>CARGOS DIFERIDOS (NETO)</b>	<b>2,525</b>	<b>1,883</b>	<b>641</b>
<b>PASIVO MÁS CAPITAL</b>	<b>38,939</b>	<b>30,525</b>	<b>8,414</b>
<b>PASIVO</b>	<b>9,960</b>	<b>1,546</b>	<b>8,414</b>
<b>RESERVAS TÉCNICAS</b>	<b>2,934</b>	<b>0</b>	<b>2,934</b>
<b>(-) A CARGO DE REASEGURADORAS</b>	<b>746</b>	<b>0</b>	<b>746</b>
<b>SUB-TOTAL</b>	<b>2,189</b>	<b>0</b>	<b>2,189</b>
<b>OBLIGACIONES CONTRACTUALES PEND. DE PAGO</b>	<b>603</b>	<b>0</b>	<b>603</b>
<b>INSTITUCIONES DE SEGUROS</b>	<b>156</b>	<b>0</b>	<b>156</b>
Compañías Reaseguradas	0	0	0
Compañías Reaseguradoras	156	0	156
Reservas y Depósitos de Cías. Reaseguradoras	0	0	0
<b>ACREEDORES VARIOS</b>	<b>5,599</b>	<b>133</b>	<b>5,466</b>
<b>DOCUMENTOS POR PAGAR</b>	<b>0</b>	<b>0</b>	<b>0</b>
<b>PRÉSTAMOS POR PAGAR</b>	<b>0</b>	<b>0</b>	<b>0</b>
<b>OTROS PASIVOS</b>	<b>1,412</b>	<b>1,412</b>	<b>0</b>
<b>CRÉDITOS DIFERIDOS</b>	<b>0</b>	<b>0</b>	<b>0</b>
<b>CAPITAL CONTABLE</b>	<b>28,979</b>	<b>28,979</b>	
<b>CAPITAL AUTORIZADO</b>	<b>100,000</b>	<b>100,000</b>	
<b>CAPITAL NO PAGADO (-)</b>	<b>46,734</b>	<b>46,734</b>	
<b>CAPITAL PAGADO</b>	<b>53,266</b>	<b>53,266</b>	
<b>CASA MATRIZ, CAPITAL ASIGNADO</b>	<b>0</b>	<b>0</b>	
<b>APORTES PARA ACCIONES (+)</b>	<b>0</b>	<b>0</b>	
<b>CAPITAL PAGADO NETO</b>	<b>53,266</b>	<b>53,266</b>	
<b>OTRAS APORTACIONES</b>	<b>0</b>	<b>0</b>	
<b>RESERVAS DE CAPITAL</b>	<b>0</b>	<b>0</b>	
<b>OTRAS RESERVAS</b>	<b>0</b>	<b>0</b>	
<b>REVALUACIONES DE ACTIVOS</b>	<b>0</b>	<b>0</b>	
<b>UTILIDADES RETENIDAS</b>	<b>0</b>	<b>0</b>	
<b>PÉRDIDAS POR APLICAR (-)</b>	<b>17,733</b>	<b>17,733</b>	
<b>RESULTADO DEL EJERCICIO</b>	<b>-6,554</b>	<b>-6,554</b>	

<b>ESTADO DE RESULTADOS</b>	<b>TOTAL</b>	<b>%</b>
<b>PRIMAS NETAS EMITIDAS</b>	<b>27,731</b>	<b>100.00%</b>
(-) Primas por Reaseguro Cedido	25,055	90.35%
<b>PRIMAS NETAS DE RETENCIÓN</b>	<b>2,676</b>	<b>9.65%</b>
<b>VARIACIONES EN RESERVAS TÉCNICAS Y MATEMÁTICAS</b>	<b>1,074</b>	<b>3.87%</b>
(-) Variaciones Gastos	1,384	
(+) Variaciones Productos	310	
<b>PRIMAS NETAS DE RETENCIÓN DEVENGADAS</b>	<b>1,603</b>	<b>5.78%</b>
<b>(-) COSTO DE ADQUISICIÓN Y SINIESTRALIDAD ADQUISICIÓN</b>	<b>-1,368</b>	<b>-4.93%</b>
(+) Gastos de Adquisición y Renovación	8,604	
(-) Comisiones y Participaciones por Reaseguro Cedido	9,972	
<b>SINIESTRALIDAD</b>	<b>1,161</b>	<b>4.19%</b>
(+) Gastos Por Obligaciones Contractuales	12,070	43.52%
(+) Participa. Reaseguradoras en Salvamentos y Recup.	0	
(+) Variación en Reservas de Reclamaciones de Seguro de Caucción (Neto)	0	
(-) Recuperaciones por Reaseguro Cedido	10,909	
(-) Salvamentos y Recuperaciones	0	
<b>UTILIDAD BRUTA EN OPERACIONES DE SEGUROS</b>	<b>1,810</b>	<b>6.53%</b>
<b>(-) GASTOS Y PRODUCTOS DE OPERACIONES</b>	<b>8,275</b>	<b>29.84%</b>
(+) Egresos por Inversiones	0	
(+) Gastos de Administración	8,576	
(-) Derechos de Emisión de Pólizas (Neto)	241	
(-) Productos de Inversiones	60	
<b>UTILIDAD (PÉRDIDA) EN OPERACIÓN</b>	<b>-6,465</b>	<b>-23.31%</b>
<b>OTROS PRODUCTOS Y GASTOS (Neto)</b>	<b>-278</b>	
<b>UTILIDAD NETA (PÉRDIDA) EN OPERACIÓN</b>	<b>-6,744</b>	
(+) Productos de Ejercicios Anteriores	194	
(-) Gastos de Ejercicios Anteriores	5	
<b>UTILIDAD (PÉRDIDA)</b>	<b>-6,554</b>	<b>-23.64%</b>
(-) Impuesto Sobre la Renta	0	0.00%
<b>UTILIDAD (PÉRDIDA) NETA</b>	<b>-6,554</b>	<b>-23.64%</b>

<b>INDICADORES</b>	<b>TOTAL</b>	<b>%</b>
<b>PRIMAS POR TIPO DE SEGURO</b>	<b>27,731</b>	<b>100.00%</b>
VIDA	0	0.00%
ACCIDENTES Y ENFERMEDADES	27,731	100.00%
DAÑOS	0	0.00%
CAUCION	0	0.00%
<b>POSICIÓN PATRIMONIAL</b>	<b>24,971</b>	<b>87.78%</b>
<b>PATRIMONIO TÉCNICO</b>	<b>28,449</b>	<b>100.00%</b>
MARGEN DE SOLVENCIA DE VIDA	0	0.00%
MARGEN DE SOLVENCIA DE DAÑOS	2,844	10.00%
MARGEN DE SOLVENCIA PARA RIESGOS CATASTRÓFICOS	0	0.00%
MARGEN PARA RIESGO DE INVERSIÓN Y DE CRÉDITO	634	2.23%
<b>TOTAL MARGEN DE SOLVENCIA</b>	<b>3,477</b>	<b>12.22%</b>
<b>INDICADORES TÉCNICOS Y FINANCIEROS</b>		
<b>Primas (%):</b>		
Reaseguro cedido		90.35%
Índice de retención de primas		9.65%
<b>Siniestralidad (%):</b>		
Recuperación en siniestros		90.38%
Índice de siniestralidad-Primas Netas Devengadas		72.44%
<b>Técnicos y financieros (%)</b>		
Ratio combinado		507.13%
Rentabilidad sobre primas netas emitidas		-23.64%
Rentabilidad sobre activos		-22.44%
Rentabilidad sobre capital		-30.16%
Líquidez corriente (No. de veces)		10.23
Rendimiento sobre inversiones		0.63%

Nota: 1 / Porcentajes del Estado de Resultados preparados en base a las Primas Netas Emitidas



# **INFORMACIÓN POR RAMO**

**EMPRESAS DE SEGUROS**  
**ESTADO DE RESULTADOS TÉCNICO DEL RAMO DE VIDA PLANES INDIVIDUALES**  
**DEL 01 DE ENERO AL 30 DE SEPTIEMBRE DE 2016**

(En miles de Quetzales)

DESCRIPCIÓN	SEGURO DIRECTO (1)	REASEGURO TOMADO (2)	SUB - TOTAL (3)=(1) + (2)	REASEGURO PROPORCIONAL (4)	REASEGURO NO PROPORCIONAL (5)	CATASTRÓFICO (6)	SUB - TOTAL (7)=(4)+(5)+(6)	REASEGURO RETENIDO (8)=(3)-(7)
Primas Netas Emitidas	148,000	0	148,000	39,677	317	520	40,514	107,486
Variaciones en Reservas Técnicas y Matemáticas	-49,702	0	-49,702	0	0	0	0	-49,702
<b>Primas Netas Devengadas</b>	<b>98,299</b>	<b>0</b>	<b>98,299</b>	<b>39,677</b>	<b>317</b>	<b>520</b>	<b>40,514</b>	<b>57,785</b>
<b>Resultado de Inversiones por acumulación de reservas</b>	<b>94,909</b>	<b>0</b>	<b>94,909</b>	<b>0</b>	<b>0</b>	<b>0</b>	<b>0</b>	<b>94,909</b>
<b>Gastos de Operación</b>	<b>63,181</b>	<b>0</b>	<b>63,181</b>	<b>2,291</b>	<b>0</b>	<b>0</b>	<b>2,291</b>	<b>60,890</b>
(+) Gastos de Adquisición	32,168	0	32,168	0	0	0	0	32,168
(+) Gastos de Administración	31,013	0	31,013	0	0	0	0	31,013
(-) Comisiones por Participación de Reaseguradores	0	0	0	2,291	0	0	2,291	2,291
<b>Siniestralidad Neta</b>	<b>76,245</b>	<b>0</b>	<b>76,245</b>	<b>11,976</b>	<b>112</b>	<b>0</b>	<b>12,088</b>	<b>64,157</b>
(+) Por Obligaciones Contractuales	76,245	0	76,245	11,976	112	0	12,088	64,157
<b>Derechos Emisión (Neto)</b>	<b>202</b>	<b>0</b>	<b>202</b>	<b>0</b>	<b>0</b>	<b>0</b>	<b>0</b>	<b>202</b>
<b>Resultado Técnico</b>	<b>53,984</b>	<b>0</b>	<b>53,984</b>	<b>25,410</b>	<b>205</b>	<b>520</b>	<b>26,135</b>	<b>27,848</b>
Otros Productos y Gastos	6,297	0	6,297	0	0	0	0	6,297
<b>Resultado en Operación de Seguros</b>	<b>60,281</b>	<b>0</b>	<b>60,281</b>	<b>25,410</b>	<b>205</b>	<b>520</b>	<b>26,135</b>	<b>34,145</b>
De Ejercicios Anteriores	3,889	0	3,889	0	0	0	0	3,889
<b>Resultado del Periodo</b>	<b>64,170</b>	<b>0</b>	<b>64,170</b>	<b>25,410</b>	<b>205</b>	<b>520</b>	<b>26,135</b>	<b>38,034</b>
Impuesto Sobre la Renta	3,885	0	3,885	0	0	0	0	3,885
<b>Resultado después de Impuestos</b>	<b>60,285</b>	<b>0</b>	<b>60,285</b>	<b>25,410</b>	<b>205</b>	<b>520</b>	<b>26,135</b>	<b>34,149</b>
<b>ÍNDICES TÉCNICOS Y FINANCIEROS (Primas Netas Devengadas)</b>								
Relación resultado en inversión por acumulación de reservas	96.6%	0.0%	96.6%	0.0%	0.0%	0.0%	0.0%	164.2%
Relación Gastos de Operación	64.3%	0.0%	64.3%	5.8%	0.0%	0.0%	5.7%	105.4%
Relación Siniestralidad	77.6%	0.0%	77.6%	30.2%	35.4%	0.0%	29.8%	111.0%
Relación Derechos de Emisión	0.2%	0.0%	0.2%	0.0%	0.0%	0.0%	0.0%	0.4%
Relación Combinada	45.1%	0.0%	45.1%	36.0%	35.4%	0.0%	35.5%	51.8%
Relación Resultado Técnico	54.9%	0.0%	54.9%	64.0%	64.6%	100.0%	64.5%	48.2%
Relación Resultado del Ramo	61.3%	0.0%	61.3%	64.0%	64.6%	100.0%	64.5%	59.1%

**EMPRESAS DE SEGUROS**  
**ESTADO DE RESULTADOS TÉCNICO DEL RAMO DE VIDA PLANES COLECTIVOS**  
**DEL 01 DE ENERO AL 30 DE SEPTIEMBRE DE 2016**

(En miles de Quetzales)

DESCRIPCIÓN	SEGURO DIRECTO (1)	REASEGURO TOMADO (2)	SUB - TOTAL (3)=(1) + (2)	REASEGURO PROPORCIONAL (4)	REASEGURO NO PROPORCIONAL (5)	CATASTRÓFICO (6)	SUB - TOTAL (7)=(4)+(5)+(6)	REASEGURO RETENIDO (8)=(3)-(7)
Primas Netas Emitidas	782,217	18,307	800,524	133,121	9,968	165	143,254	657,271
Variaciones en Reservas Técnicas y Matemáticas	-21,428	0	-21,428	0	0	0	0	-21,428
<b>Primas Netas Devengadas</b>	<b>760,789</b>	<b>18,307</b>	<b>779,096</b>	<b>133,121</b>	<b>9,968</b>	<b>165</b>	<b>143,254</b>	<b>635,843</b>
<b>Gastos de Operación</b>	<b>208,999</b>	<b>16</b>	<b>209,015</b>	<b>13,682</b>	<b>0</b>	<b>0</b>	<b>13,682</b>	<b>195,333</b>
(+) Gastos de Adquisición	103,134	16	103,150	0	0	0	0	103,150
(+) Gastos de Administración	105,865	0	105,865	0	0	0	0	105,865
(-) Comisiones por Participación de Reaseguradores	0	0	0	13,682	0	0	13,682	13,682
<b>Siniestralidad Neta</b>	<b>324,169</b>	<b>7,269</b>	<b>331,438</b>	<b>70,843</b>	<b>3,955</b>	<b>0</b>	<b>74,798</b>	<b>256,640</b>
(+) Por Obligaciones Contractuales	324,169	7,269	331,438	70,843	3,955	0	74,798	256,640
<b>Derechos Emisión (Neto)</b>	<b>5,471</b>	<b>0</b>	<b>5,471</b>	<b>0</b>	<b>0</b>	<b>0</b>	<b>0</b>	<b>5,471</b>
<b>Resultado Técnico</b>	<b>233,092</b>	<b>11,022</b>	<b>244,115</b>	<b>48,596</b>	<b>6,013</b>	<b>165</b>	<b>54,774</b>	<b>189,341</b>
Resultado en Inversiones	42,133	0	42,133	0	0	0	0	42,133
<b>Resultado Técnico y Financiero</b>	<b>275,225</b>	<b>11,022</b>	<b>286,248</b>	<b>48,596</b>	<b>6,013</b>	<b>165</b>	<b>54,774</b>	<b>231,474</b>
Otros Productos y Gastos	1,860	0	1,860	0	0	0	0	1,860
<b>Resultado en Operación de Seguros</b>	<b>277,085</b>	<b>11,022</b>	<b>288,108</b>	<b>48,596</b>	<b>6,013</b>	<b>165</b>	<b>54,774</b>	<b>233,334</b>
De Ejercicios Anteriores	194	0	194	0	0	0	0	194
<b>Resultado del Periodo</b>	<b>277,280</b>	<b>11,022</b>	<b>288,302</b>	<b>48,596</b>	<b>6,013</b>	<b>165</b>	<b>54,774</b>	<b>233,528</b>
Impuesto Sobre la Renta	37,875	0	37,875	0	0	0	0	37,875
<b>Resultado después de Impuestos</b>	<b>239,405</b>	<b>11,022</b>	<b>250,427</b>	<b>48,596</b>	<b>6,013</b>	<b>165</b>	<b>54,774</b>	<b>195,653</b>
<b>ÍNDICES TÉCNICOS Y FINANCIEROS (Primas Netas Devengadas)</b>								
Relación Gastos de Operación	27.5%	0.1%	26.8%	10.3%	0.0%	0.0%	9.6%	30.7%
Relación Siniestralidad	42.6%	39.7%	42.5%	53.2%	39.7%	0.0%	52.2%	40.4%
Relación Derechos de Emisión	0.7%	0.0%	0.7%	0.0%	0.0%	0.0%	0.0%	0.9%
Relación Combinada	69.4%	39.8%	68.7%	63.5%	39.7%	0.0%	61.8%	70.2%
Relación Resultado Técnico	30.6%	60.2%	31.3%	36.5%	60.3%	100.0%	38.2%	29.8%
Relación Resultado Técnico Financiero	36.2%	60.2%	36.7%	36.5%	60.3%	100.0%	38.2%	36.4%
Relación Resultado del Ramo	31.5%	60.2%	32.1%	36.5%	60.3%	100.0%	38.2%	30.8%

**EMPRESAS DE SEGUROS**  
**ESTADO DE RESULTADOS TÉCNICO DEL RAMO DE VIDA PLANES POPULARES RENTAS Y PENSIONES**  
**DEL 01 DE ENERO AL 30 DE SEPTIEMBRE DE 2016**

(En miles de Quetzales)

DESCRIPCIÓN	SEGURO DIRECTO (1)	REASEGURO TOMADO (2)	SUB - TOTAL (3)=(1) + (2)	REASEGURO PROPORCIONAL (4)	REASEGURO NO PROPORCIONAL (5)	CATASTRÓFICO (6)	SUB - TOTAL (7)=(4)+(5)+(6)	REASEGURO RETENIDO (8)=(3)-(7)
Primas Netas Emitidas	1,062	0	1,062	0	0	0	0	1,062
Variaciones en Reservas Técnicas y Matemáticas	-442	0	-442	0	0	0	0	-442
<b>Primas Netas Devengadas</b>	<b>621</b>	<b>0</b>	<b>621</b>	<b>0</b>	<b>0</b>	<b>0</b>	<b>0</b>	<b>621</b>
<b>Gastos de Operación</b>	<b>0</b>	<b>0</b>	<b>0</b>	<b>0</b>	<b>0</b>	<b>0</b>	<b>0</b>	<b>0</b>
(+) Gastos de Adquisición	0	0	0	0	0	0	0	0
(+) Gastos de Administración	0	0	0	0	0	0	0	0
(-) Comisiones por Participación de Reaseguradores	0	0	0	0	0	0	0	0
<b>Siniestralidad Neta</b>	<b>1,721</b>	<b>0</b>	<b>1,721</b>	<b>0</b>	<b>0</b>	<b>0</b>	<b>0</b>	<b>1,721</b>
(+) Por Obligaciones Contractuales	1,721	0	1,721	0	0	0	0	1,721
<b>Derechos Emisión (Neto)</b>	<b>0</b>	<b>0</b>	<b>0</b>	<b>0</b>	<b>0</b>	<b>0</b>	<b>0</b>	<b>0</b>
<b>Resultado Técnico</b>	<b>-1,100</b>	<b>0</b>	<b>-1,100</b>	<b>0</b>	<b>0</b>	<b>0</b>	<b>0</b>	<b>-1,100</b>
Resultado en Inversiones	1,422	0	1,422	0	0	0	0	1,422
<b>Resultado Técnico y Financiero</b>	<b>323</b>	<b>0</b>	<b>323</b>	<b>0</b>	<b>0</b>	<b>0</b>	<b>0</b>	<b>323</b>
Otros Productos y Gastos	172	0	172	0	0	0	0	172
<b>Resultado en Operación de Seguros</b>	<b>494</b>	<b>0</b>	<b>494</b>	<b>0</b>	<b>0</b>	<b>0</b>	<b>0</b>	<b>494</b>
De Ejercicios Anteriores	114	0	114	0	0	0	0	114
<b>Resultado del Periodo</b>	<b>608</b>	<b>0</b>	<b>608</b>	<b>0</b>	<b>0</b>	<b>0</b>	<b>0</b>	<b>608</b>
Impuesto Sobre la Renta	26	0	26	0	0	0	0	26
<b>Resultado después de Impuestos</b>	<b>581</b>	<b>0</b>	<b>581</b>	<b>0</b>	<b>0</b>	<b>0</b>	<b>0</b>	<b>581</b>
<b>ÍNDICES TÉCNICOS Y FINANCIEROS (Primas Netas Devengadas)</b>								
Relación Gastos de Operación	0.0%	0.0%	0.0%	0.0%	0.0%	0.0%	0.0%	0.0%
Relación Siniestralidad	277.1%	0.0%	277.1%	0.0%	0.0%	0.0%	0.0%	277.1%
Relación Derechos de Emisión	0.0%	0.0%	0.0%	0.0%	0.0%	0.0%	0.0%	0.0%
Relación Combinada	277.1%	0.0%	277.1%	0.0%	0.0%	0.0%	0.0%	277.1%
Relación Resultado Técnico	-177.1%	0.0%	-177.1%	0.0%	0.0%	0.0%	0.0%	-177.1%
Relación Resultado Técnico Financiero	52.0%	0.0%	52.0%	0.0%	0.0%	0.0%	0.0%	52.0%
Relación Resultado del Ramo	93.6%	0.0%	93.6%	0.0%	0.0%	0.0%	0.0%	93.6%

**EMPRESAS DE SEGUROS**  
**ESTADO DE RESULTADOS TÉCNICO DEL RAMO DE CONSOLIDADO VIDA**  
**DEL 01 DE ENERO AL 30 DE SEPTIEMBRE DE 2016**

(En miles de Quetzales)

DESCRIPCIÓN	SEGURO DIRECTO (1)	REASEGURO TOMADO (2)	SUB - TOTAL (3)=(1) + (2)	REASEGURO PROPORCIONAL (4)	REASEGURO NO PROPORCIONAL (5)	CATASTRÓFICO (6)	SUB - TOTAL (7)=(4)+(5)+(6)	REASEGURO RETENIDO (8)=(3)-(7)
Primas Netas Emitidas	931,280	18,307	949,587	172,797	10,285	685	183,768	765,820
Variaciones en Reservas Técnicas y Matemáticas	-71,571	0	-71,571	0	0	0	0	-71,571
<b>Primas Netas Devengadas</b>	<b>859,709</b>	<b>18,307</b>	<b>878,016</b>	<b>172,797</b>	<b>10,285</b>	<b>685</b>	<b>183,768</b>	<b>694,248</b>
<b>Resultado de Inversiones por acumulación de reservas</b>	<b>94,909</b>	<b>0</b>	<b>94,909</b>	<b>0</b>	<b>0</b>	<b>0</b>	<b>0</b>	<b>94,909</b>
<b>Gastos de Operación</b>	<b>272,180</b>	<b>16</b>	<b>272,195</b>	<b>15,973</b>	<b>0</b>	<b>0</b>	<b>15,973</b>	<b>256,223</b>
(+) Gastos de Adquisición	135,302	16	135,318	0	0	0	0	135,318
(+) Gastos de Administración	136,878	0	136,878	0	0	0	0	136,878
(-) Comisiones por Participación de Reaseguradores	0	0	0	15,973	0	0	15,973	15,973
<b>Siniestralidad Neta</b>	<b>402,135</b>	<b>7,269</b>	<b>409,404</b>	<b>82,819</b>	<b>4,067</b>	<b>0</b>	<b>86,886</b>	<b>322,519</b>
(+) Por Obligaciones Contractuales	402,135	7,269	409,404	82,819	4,067	0	86,886	322,519
<b>Derechos Emisión (Neto)</b>	<b>5,673</b>	<b>0</b>	<b>5,673</b>	<b>0</b>	<b>0</b>	<b>0</b>	<b>0</b>	<b>5,673</b>
<b>Resultado Técnico</b>	<b>285,976</b>	<b>11,022</b>	<b>296,998</b>	<b>74,006</b>	<b>6,218</b>	<b>685</b>	<b>80,909</b>	<b>216,089</b>
Resultado en Inversiones	43,556	0	43,556	0	0	0	0	43,556
<b>Resultado Técnico y Financiero</b>	<b>329,532</b>	<b>11,022</b>	<b>340,554</b>	<b>74,006</b>	<b>6,218</b>	<b>685</b>	<b>80,909</b>	<b>259,645</b>
Otros Productos y Gastos	8,328	0	8,328	0	0	0	0	8,328
<b>Resultado en Operación de Seguros</b>	<b>337,860</b>	<b>11,022</b>	<b>348,883</b>	<b>74,006</b>	<b>6,218</b>	<b>685</b>	<b>80,909</b>	<b>267,973</b>
De Ejercicios Anteriores	4,197	0	4,197	0	0	0	0	4,197
<b>Resultado del Periodo</b>	<b>342,057</b>	<b>11,022</b>	<b>353,080</b>	<b>74,006</b>	<b>6,218</b>	<b>685</b>	<b>80,909</b>	<b>272,170</b>
Impuesto Sobre la Renta	41,787	0	41,787	0	0	0	0	41,787
<b>Resultado después de Impuestos</b>	<b>300,271</b>	<b>11,022</b>	<b>311,293</b>	<b>74,006</b>	<b>6,218</b>	<b>685</b>	<b>80,909</b>	<b>230,384</b>
<b>ÍNDICES TÉCNICOS Y FINANCIEROS (Primas Netas Devengadas)</b>								
Relación resultado en inversión por acumulación de reservas	11.0%	0.0%	10.8%	0.0%	0.0%	0.0%	0.0%	13.7%
Relación Gastos de Operación	31.7%	0.1%	31.0%	9.2%	0.0%	0.0%	8.7%	36.9%
Relación Siniestralidad	46.8%	39.7%	46.6%	47.9%	39.5%	0.0%	47.3%	46.5%
Relación Derechos de Emisión	0.7%	0.0%	0.6%	0.0%	0.0%	0.0%	0.0%	0.8%
Relación Combinada	66.7%	39.8%	66.2%	57.2%	39.5%	0.0%	56.0%	68.9%
Relación Resultado Técnico	33.3%	60.2%	33.8%	42.8%	60.5%	100.0%	44.0%	31.1%
Relación Resultado Técnico Financiero	38.3%	60.2%	38.8%	42.8%	60.5%	100.0%	44.0%	37.4%
Relación Resultado del Ramo	34.9%	60.2%	35.5%	42.8%	60.5%	100.0%	44.0%	33.2%



**EMPRESAS DE SEGUROS**  
**ESTADO DE RESULTADOS TÉCNICO DEL RAMO DE SALUD Y HOSPITALIZACIÓN**  
**DEL 01 DE ENERO AL 30 DE SEPTIEMBRE DE 2016**

(En miles de Quetzales)

DESCRIPCIÓN	SEGURO DIRECTO (1)	REASEGURO TOMADO (2)	SUB - TOTAL (3)=(1) + (2)	REASEGURO PROPORCIONAL (4)	REASEGURO NO PROPORCIONAL (5)	CATASTRÓFICO (6)	SUB - TOTAL (7)=(4)+(5)+(6)	REASEGURO RETENIDO (8)=(3)-(7)
Primas Netas Emitidas	1,197,289	61,068	1,258,357	251,663	11,366	0	263,029	995,328
Variaciones en Reservas Técnicas y Matemáticas	-56,153	0	-56,153	0	0	0	0	-56,153
<b>Primas Netas Devengadas</b>	<b>1,141,136</b>	<b>61,068</b>	<b>1,202,204</b>	<b>251,663</b>	<b>11,366</b>	<b>0</b>	<b>263,029</b>	<b>939,175</b>
<b>Gastos de Operación</b>	<b>296,981</b>	<b>117</b>	<b>297,098</b>	<b>68,329</b>	<b>0</b>	<b>0</b>	<b>68,329</b>	<b>228,769</b>
(+) Gastos de Adquisición	152,002	117	152,119	0	0	0	0	152,119
(+) Gastos de Administración	144,979	0	144,979	0	0	0	0	144,979
(-) Comisiones por Participación de Reaseguradores	0	0	0	68,329	0	0	68,329	68,329
<b>Siniestralidad Neta</b>	<b>983,379</b>	<b>55,314</b>	<b>1,038,693</b>	<b>149,072</b>	<b>5,800</b>	<b>0</b>	<b>154,872</b>	<b>883,821</b>
(+) Por Obligaciones Contractuales	983,495	55,314	1,038,809	149,072	5,800	0	154,872	883,937
(-) Salvamentos y Recuperaciones	116	0	116	0	0	0	0	116
<b>Derechos Emisión (Neto)</b>	<b>42,056</b>	<b>0</b>	<b>42,056</b>	<b>0</b>	<b>0</b>	<b>0</b>	<b>0</b>	<b>42,056</b>
<b>Resultado Técnico</b>	<b>-97,168</b>	<b>5,637</b>	<b>-91,531</b>	<b>34,262</b>	<b>5,566</b>	<b>0</b>	<b>39,828</b>	<b>-131,359</b>
Resultado en Inversiones	36,039	0	36,039	0	0	0	0	36,039
Cargos por Fraccionamientos	1,218	0	1,218	0	0	0	0	1,218
<b>Resultado Técnico y Financiero</b>	<b>-59,912</b>	<b>5,637</b>	<b>-54,274</b>	<b>34,262</b>	<b>5,566</b>	<b>0</b>	<b>39,828</b>	<b>-94,102</b>
Otros Productos y Gastos	805	0	805	0	0	0	0	805
<b>Resultado en Operación de Seguros</b>	<b>-59,107</b>	<b>5,637</b>	<b>-53,470</b>	<b>34,262</b>	<b>5,566</b>	<b>0</b>	<b>39,828</b>	<b>-93,298</b>
De Ejercicios Anteriores	976	0	976	0	0	0	0	976
<b>Resultado del Período</b>	<b>-58,131</b>	<b>5,637</b>	<b>-52,493</b>	<b>34,262</b>	<b>5,566</b>	<b>0</b>	<b>39,828</b>	<b>-92,321</b>
Impuesto Sobre la Renta	8	0	8	0	0	0	0	8
<b>Resultado después de Impuestos</b>	<b>-58,138</b>	<b>5,637</b>	<b>-52,501</b>	<b>34,262</b>	<b>5,566</b>	<b>0</b>	<b>39,828</b>	<b>-92,329</b>
<b>ÍNDICES TÉCNICOS Y FINANCIEROS (Primas Netas Devengadas)</b>								
Relación Gastos de Operación	26.0%	0.2%	24.7%	27.2%	0.0%	0.0%	26.0%	24.4%
Relación Siniestralidad	86.2%	90.6%	86.4%	59.2%	51.0%	0.0%	58.9%	94.1%
Relación Derechos de Emisión	3.7%	0.0%	3.5%	0.0%	0.0%	0.0%	0.0%	4.5%
Relación Combinada	108.5%	90.8%	107.6%	86.4%	51.0%	0.0%	84.9%	114.0%
Relación Resultado Técnico	-8.5%	9.2%	-7.6%	13.6%	49.0%	0.0%	15.1%	-14.0%
Relación Resultado Técnico Financiero	-5.3%	9.2%	-4.5%	13.6%	49.0%	0.0%	15.1%	-10.0%
Relación Resultado del Ramo	-5.1%	9.2%	-4.4%	13.6%	49.0%	0.0%	15.1%	-9.8%

**EMPRESAS DE SEGUROS**  
**ESTADO DE RESULTADOS TÉCNICO DEL RAMO DE ACCIDENTES PERSONALES**  
**DEL 01 DE ENERO AL 30 DE SEPTIEMBRE DE 2016**

(En miles de Quetzales)

DESCRIPCIÓN	SEGURO DIRECTO (1)	REASEGURO TOMADO (2)	SUB - TOTAL (3)=(1) + (2)	REASEGURO PROPORCIONAL (4)	REASEGURO NO PROPORCIONAL (5)	CATASTRÓFICO (6)	SUB - TOTAL (7)=(4)+(5)+(6)	REASEGURO RETENIDO (8)=(3)-(7)
Primas Netas Emitidas	121,199	22	121,221	34,015	373	0	34,388	86,833
Variaciones en Reservas Técnicas y Matemáticas	-7,327	0	-7,327	0	0	0	0	-7,327
<b>Primas Netas Devengadas</b>	<b>113,871</b>	<b>22</b>	<b>113,893</b>	<b>34,015</b>	<b>373</b>	<b>0</b>	<b>34,388</b>	<b>79,506</b>
<b>Gastos de Operación</b>	<b>49,943</b>	<b>-0</b>	<b>49,943</b>	<b>10,909</b>	<b>0</b>	<b>0</b>	<b>10,909</b>	<b>39,034</b>
(+) Gastos de Adquisición	26,388	-0	26,388	0	0	0	0	26,388
(+) Gastos de Administración	23,555	0	23,555	0	0	0	0	23,555
(-) Comisiones por Participación de Reaseguradores	0	0	0	10,909	0	0	10,909	10,909
<b>Siniestralidad Neta</b>	<b>36,585</b>	<b>-0</b>	<b>36,585</b>	<b>3,844</b>	<b>0</b>	<b>0</b>	<b>3,844</b>	<b>32,740</b>
(+) Por Obligaciones Contractuales	36,585	-0	36,585	3,844	0	0	3,844	32,740
(-) Salvamentos y Recuperaciones	0	0	0	0	0	0	0	0
<b>Derechos Emisión (Neto)</b>	<b>5,392</b>	<b>0</b>	<b>5,392</b>	<b>0</b>	<b>0</b>	<b>0</b>	<b>0</b>	<b>5,392</b>
<b>Resultado Técnico</b>	<b>32,735</b>	<b>22</b>	<b>32,758</b>	<b>19,261</b>	<b>373</b>	<b>0</b>	<b>19,634</b>	<b>13,124</b>
Resultado en Inversiones	4,998	0	4,998	0	0	0	0	4,998
Cargos por Fraccionamientos	418	0	418	0	0	0	0	418
<b>Resultado Técnico y Financiero</b>	<b>38,151</b>	<b>22</b>	<b>38,173</b>	<b>19,261</b>	<b>373</b>	<b>0</b>	<b>19,634</b>	<b>18,539</b>
Otros Productos y Gastos	930	0	930	0	0	0	0	930
<b>Resultado en Operación de Seguros</b>	<b>39,081</b>	<b>22</b>	<b>39,103</b>	<b>19,261</b>	<b>373</b>	<b>0</b>	<b>19,634</b>	<b>19,469</b>
De Ejercicios Anteriores	376	0	376	0	0	0	0	376
<b>Resultado del Período</b>	<b>39,457</b>	<b>22</b>	<b>39,479</b>	<b>19,261</b>	<b>373</b>	<b>0</b>	<b>19,634</b>	<b>19,845</b>
Impuesto Sobre la Renta	4,985	0	4,985	0	0	0	0	4,985
<b>Resultado después de Impuestos</b>	<b>34,472</b>	<b>22</b>	<b>34,495</b>	<b>19,261</b>	<b>373</b>	<b>0</b>	<b>19,634</b>	<b>14,860</b>
<b>ÍNDICES TÉCNICOS Y FINANCIEROS (Primas Netas Devengadas)</b>								
Relación Gastos de Operación	43.9%	-0.0%	43.9%	32.1%	0.0%	0.0%	31.7%	49.1%
Relación Siniestralidad	32.1%	-0.8%	32.1%	11.3%	0.0%	0.0%	11.2%	41.2%
Relación Derechos de Emisión	4.7%	0.0%	4.7%	0.0%	0.0%	0.0%	0.0%	6.8%
Relación Combinada	71.3%	-0.8%	71.2%	43.4%	0.0%	0.0%	42.9%	83.5%
Relación Resultado Técnico	28.7%	100.8%	28.8%	56.6%	100.0%	0.0%	57.1%	16.5%
Relación Resultado Técnico Financiero	33.5%	100.8%	33.5%	56.6%	100.0%	0.0%	57.1%	23.3%
Relación Resultado del Ramo	30.3%	100.8%	30.3%	56.6%	100.0%	0.0%	57.1%	18.7%

**EMPRESAS DE SEGUROS**  
**ESTADO DE RESULTADOS TÉCNICO DEL RAMO DE ACCIDENTES PERSONALES EN VIAJES**  
**DEL 01 DE ENERO AL 30 DE SEPTIEMBRE DE 2016**

(En miles de Quetzales)

DESCRIPCIÓN	SEGURO DIRECTO (1)	REASEGURO TOMADO (2)	SUB - TOTAL (3)=(1) + (2)	REASEGURO PROPORCIONAL (4)	REASEGURO NO PROPORCIONAL (5)	CATASTRÓFICO (6)	SUB - TOTAL (7)=(4)+(5)+(6)	REASEGURO RETENIDO (8)=(3)-(7)
Primas Netas Emitidas	1,698	0	1,698	797	41	0	838	860
Variaciones en Reservas Técnicas y Matemáticas	69	0	69	0	0	0	0	69
<b>Primas Netas Devengadas</b>	<b>1,767</b>	<b>0</b>	<b>1,767</b>	<b>797</b>	<b>41</b>	<b>0</b>	<b>838</b>	<b>930</b>
<b>Gastos de Operación</b>	<b>1,180</b>	<b>0</b>	<b>1,180</b>	<b>25</b>	<b>0</b>	<b>0</b>	<b>25</b>	<b>1,156</b>
(+) Gastos de Adquisición	418	0	418	0	0	0	0	418
(+) Gastos de Administración	762	0	762	0	0	0	0	762
(-) Comisiones por Participación de Reaseguradores	0	0	0	25	0	0	25	25
<b>Siniestralidad Neta</b>	<b>361</b>	<b>0</b>	<b>361</b>	<b>133</b>	<b>0</b>	<b>0</b>	<b>133</b>	<b>228</b>
(+) Por Obligaciones Contractuales	362	0	362	133	0	0	133	229
(-) Salvamentos y Recuperaciones	1	0	1	0	0	0	0	1
<b>Derechos Emisión (Neto)</b>	<b>70</b>	<b>0</b>	<b>70</b>	<b>0</b>	<b>0</b>	<b>0</b>	<b>0</b>	<b>70</b>
<b>Resultado Técnico</b>	<b>297</b>	<b>0</b>	<b>297</b>	<b>639</b>	<b>41</b>	<b>0</b>	<b>680</b>	<b>-383</b>
Resultado en Inversiones	103	0	103	0	0	0	0	103
Cargos por Fraccionamientos	0	0	0	0	0	0	0	0
<b>Resultado Técnico y Financiero</b>	<b>400</b>	<b>0</b>	<b>400</b>	<b>639</b>	<b>41</b>	<b>0</b>	<b>680</b>	<b>-280</b>
Otros Productos y Gastos	10	0	10	0	0	0	0	10
<b>Resultado en Operación de Seguros</b>	<b>411</b>	<b>0</b>	<b>411</b>	<b>639</b>	<b>41</b>	<b>0</b>	<b>680</b>	<b>-270</b>
De Ejercicios Anteriores	5	0	5	0	0	0	0	5
<b>Resultado del Período</b>	<b>415</b>	<b>0</b>	<b>415</b>	<b>639</b>	<b>41</b>	<b>0</b>	<b>680</b>	<b>-265</b>
Impuesto Sobre la Renta	9	0	9	0	0	0	0	9
<b>Resultado después de Impuestos</b>	<b>406</b>	<b>0</b>	<b>406</b>	<b>639</b>	<b>41</b>	<b>0</b>	<b>680</b>	<b>-274</b>
<b>ÍNDICES TÉCNICOS Y FINANCIEROS (Primas Netas Devengadas)</b>								
Relación Gastos de Operación	66.8%	0.0%	66.8%	3.1%	0.0%	0.0%	2.9%	124.3%
Relación Siniestralidad	20.4%	0.0%	20.4%	16.7%	0.0%	0.0%	15.9%	24.5%
Relación Derechos de Emisión	4.0%	0.0%	4.0%	0.0%	0.0%	0.0%	0.0%	7.6%
Relación Combinada	83.2%	0.0%	83.2%	19.8%	0.0%	0.0%	18.8%	141.2%
Relación Resultado Técnico	16.8%	0.0%	16.8%	80.2%	100.0%	0.0%	81.2%	-41.2%
Relación Resultado Técnico Financiero	22.7%	0.0%	22.7%	80.2%	100.0%	0.0%	81.2%	-30.1%
Relación Resultado del Ramo	23.0%	0.0%	23.0%	80.2%	100.0%	0.0%	81.2%	-29.5%

**EMPRESAS DE SEGUROS**  
**ESTADO DE RESULTADOS TÉCNICO DEL RAMO DE CONSOLIDADO SALUD Y HOSPITALIZACIÓN**  
**DEL 01 DE ENERO AL 30 DE SEPTIEMBRE DE 2016**

(En miles de Quetzales)

DESCRIPCIÓN	SEGURO DIRECTO (1)	REASEGURO TOMADO (2)	SUB - TOTAL (3)=(1) + (2)	REASEGURO PROPORCIONAL (4)	REASEGURO NO PROPORCIONAL (5)	CATASTRÓFICO (6)	SUB - TOTAL (7)=(4)+(5)+(6)	REASEGURO RETENIDO (8)=(3)-(7)
Primas Netas Emitidas	1,320,186	61,090	1,381,276	286,475	11,780	0	298,254	1,083,022
Variaciones en Reservas Técnicas y Matemáticas	-63,411	0	-63,411	0	0	0	0	-63,411
<b>Primas Netas Devengadas</b>	<b>1,256,774</b>	<b>61,090</b>	<b>1,317,864</b>	<b>286,475</b>	<b>11,780</b>	<b>0</b>	<b>298,254</b>	<b>1,019,610</b>
<b>Gastos de Operación</b>	<b>348,104</b>	<b>117</b>	<b>348,221</b>	<b>79,262</b>	<b>0</b>	<b>0</b>	<b>79,262</b>	<b>268,958</b>
(+) Gastos de Adquisición	178,808	117	178,925	0	0	0	0	178,925
(+) Gastos de Administración	169,296	0	169,296	0	0	0	0	169,296
(-) Comisiones por Participación de Reaseguradores	0	0	0	79,262	0	0	79,262	79,262
<b>Siniestralidad Neta</b>	<b>1,020,325</b>	<b>55,314</b>	<b>1,075,639</b>	<b>153,050</b>	<b>5,800</b>	<b>0</b>	<b>158,850</b>	<b>916,789</b>
(+) Por Obligaciones Contractuales	1,020,442	55,314	1,075,755	153,050	5,800	0	158,850	916,906
(-) Salvamentos y Recuperaciones	117	0	117	0	0	0	0	117
<b>Derechos Emisión (Neto)</b>	<b>47,518</b>	<b>0</b>	<b>47,518</b>	<b>0</b>	<b>0</b>	<b>0</b>	<b>0</b>	<b>47,518</b>
<b>Resultado Técnico</b>	<b>-64,136</b>	<b>5,659</b>	<b>-58,477</b>	<b>54,163</b>	<b>5,980</b>	<b>0</b>	<b>60,142</b>	<b>-118,619</b>
Resultado en Inversiones	41,140	0	41,140	0	0	0	0	41,140
Cargos por Fraccionamientos	1,636	0	1,636	0	0	0	0	1,636
<b>Resultado Técnico y Financiero</b>	<b>-21,360</b>	<b>5,659</b>	<b>-15,701</b>	<b>54,163</b>	<b>5,980</b>	<b>0</b>	<b>60,142</b>	<b>-75,843</b>
Otros Productos y Gastos	1,744	0	1,744	0	0	0	0	1,744
<b>Resultado en Operación de Seguros</b>	<b>-19,616</b>	<b>5,659</b>	<b>-13,956</b>	<b>54,163</b>	<b>5,980</b>	<b>0</b>	<b>60,142</b>	<b>-74,098</b>
De Ejercicios Anteriores	1,357	0	1,357	0	0	0	0	1,357
<b>Resultado del Período</b>	<b>-18,258</b>	<b>5,659</b>	<b>-12,599</b>	<b>54,163</b>	<b>5,980</b>	<b>0</b>	<b>60,142</b>	<b>-72,741</b>
Impuesto Sobre la Renta	5,001	0	5,001	0	0	0	0	5,001
<b>Resultado después de Impuestos</b>	<b>-23,260</b>	<b>5,659</b>	<b>-17,600</b>	<b>54,163</b>	<b>5,980</b>	<b>0</b>	<b>60,142</b>	<b>-77,742</b>
<b>ÍNDICES TÉCNICOS Y FINANCIEROS (Primas Netas Devengadas)</b>								
Relación Gastos de Operación	27.7%	0.2%	26.4%	27.7%	0.0%	0.0%	26.6%	26.4%
Relación Siniestralidad	81.2%	90.5%	81.6%	53.4%	49.2%	0.0%	53.3%	89.9%
Relación Derechos de Emisión	3.8%	0.0%	3.6%	0.0%	0.0%	0.0%	0.0%	4.7%
Relación Combinada	105.1%	90.7%	104.4%	81.1%	49.2%	0.0%	79.8%	111.6%
Relación Resultado Técnico	-5.1%	9.3%	-4.4%	18.9%	50.8%	0.0%	20.2%	-11.6%
Relación Resultado Técnico Financiero	-1.7%	9.3%	-1.2%	18.9%	50.8%	0.0%	20.2%	-7.4%
Relación Resultado del Ramo	-1.9%	9.3%	-1.3%	18.9%	50.8%	0.0%	20.2%	-7.6%

**EMPRESAS DE SEGUROS**  
**ESTADO DE RESULTADOS TÉCNICO DEL RAMO DE INCENDIO Y LÍNEAS ALIADAS**  
**DEL 01 DE ENERO AL 30 DE SEPTIEMBRE DE 2016**

(En miles de Quetzales)

DESCRIPCIÓN	SEGURO DIRECTO (1)	REASEGURO TOMADO (2)	SUB - TOTAL (3)=(1) + (2)	REASEGURO PROPORCIONAL (4)	REASEGURO NO PROPORCIONAL (5)	CATASTRÓFICO (6)	SUB - TOTAL (7)=(4)+(5)+(6)	REASEGURO RETENIDO (8)=(3)-(7)
Primas Netas Emitidas	252,156	8,318	260,473	186,084	5,265	27,298	218,646	41,827
Variaciones en Reservas Técnicas y Matemáticas	6,109	14	6,123	0	0	0	0	6,123
<b>Primas Netas Devengadas</b>	<b>258,265</b>	<b>8,332</b>	<b>266,597</b>	<b>186,084</b>	<b>5,265</b>	<b>27,298</b>	<b>218,646</b>	<b>47,950</b>
<b>Gastos de Operación</b>	<b>70,189</b>	<b>1,413</b>	<b>71,602</b>	<b>22,216</b>	<b>0</b>	<b>0</b>	<b>22,216</b>	<b>49,386</b>
(+) Gastos de Adquisición	42,674	580	43,254	0	0	0	0	43,254
(+) Gastos de Administración	27,515	833	28,348	0	0	0	0	28,348
(-) Comisiones por Participación de Reaseguradores	0	0	0	22,216	0	0	22,216	22,216
<b>Siniestralidad Neta</b>	<b>903,177</b>	<b>1,680</b>	<b>904,857</b>	<b>884,313</b>	<b>1,530</b>	<b>0</b>	<b>885,842</b>	<b>19,015</b>
(+) Por Obligaciones Contractuales	907,038	1,680	908,718	884,335	1,530	0	885,865	22,853
(-) Salvamentos y Recuperaciones	3,861	0	3,861	23	0	0	23	3,838
<b>Derechos Emisión (Neto)</b>	<b>14,512</b>	<b>0</b>	<b>14,512</b>	<b>0</b>	<b>0</b>	<b>0</b>	<b>0</b>	<b>14,512</b>
<b>Resultado Técnico</b>	<b>-700,589</b>	<b>5,238</b>	<b>-695,351</b>	<b>-720,445</b>	<b>3,735</b>	<b>27,298</b>	<b>-689,412</b>	<b>-5,939</b>
Resultado en Inversiones	8,687	0	8,687	0	0	0	0	8,687
Cargos por Fraccionamientos	3,913	0	3,913	0	0	0	0	3,913
<b>Resultado Técnico y Financiero</b>	<b>-687,989</b>	<b>5,238</b>	<b>-682,751</b>	<b>-720,445</b>	<b>3,735</b>	<b>27,298</b>	<b>-689,412</b>	<b>6,661</b>
Otros Productos y Gastos	373	0	373	0	0	0	0	373
<b>Resultado en Operación de Seguros</b>	<b>-687,616</b>	<b>5,238</b>	<b>-682,378</b>	<b>-720,445</b>	<b>3,735</b>	<b>27,298</b>	<b>-689,412</b>	<b>7,034</b>
De Ejercicios Anteriores	143	0	143	0	0	0	0	143
<b>Resultado del Período</b>	<b>-687,474</b>	<b>5,238</b>	<b>-682,235</b>	<b>-720,445</b>	<b>3,735</b>	<b>27,298</b>	<b>-689,412</b>	<b>7,177</b>
Impuesto Sobre la Renta	972	0	972	0	0	0	0	972
<b>Resultado después de Impuestos</b>	<b>-688,445</b>	<b>5,238</b>	<b>-683,207</b>	<b>-720,445</b>	<b>3,735</b>	<b>27,298</b>	<b>-689,412</b>	<b>6,205</b>
<b>ÍNDICES TÉCNICOS Y FINANCIEROS (Primas Netas Devengadas)</b>								
Relación Gastos de Operación	27.2%	17.0%	26.9%	11.9%	0.0%	0.0%	10.2%	103.0%
Relación Siniestralidad	349.7%	20.2%	339.4%	475.2%	29.1%	0.0%	405.1%	39.7%
Relación Derechos de Emisión	5.6%	0.0%	5.4%	0.0%	0.0%	0.0%	0.0%	30.3%
Relación Combinada	371.3%	37.1%	360.8%	487.2%	29.1%	0.0%	415.3%	112.4%
Relación Resultado Técnico	-271.3%	62.9%	-260.8%	-387.2%	70.9%	100.0%	-315.3%	-12.4%
Relación Resultado Técnico Financiero	-266.4%	62.9%	-256.1%	-387.2%	70.9%	100.0%	-315.3%	13.9%
Relación Resultado del Ramo	-266.6%	62.9%	-256.3%	-387.2%	70.9%	100.0%	-315.3%	12.9%

**EMPRESAS DE SEGUROS**  
**ESTADO DE RESULTADOS TÉCNICO DEL RAMO DE TERREMOTO**  
**DEL 01 DE ENERO AL 30 DE SEPTIEMBRE DE 2016**

(En miles de Quetzales)

DESCRIPCIÓN	SEGURO DIRECTO (1)	REASEGURO TOMADO (2)	SUB - TOTAL (3)=(1) + (2)	REASEGURO PROPORCIONAL (4)	REASEGURO NO PROPORCIONAL (5)	CATASTRÓFICO (6)	SUB - TOTAL (7)=(4)+(5)+(6)	REASEGURO RETENIDO (8)=(3)-(7)
Primas Netas Emitidas	299,044	10,327	309,370	245,439	14,119	16,432	275,990	33,380
Variaciones en Reservas Técnicas y Matemáticas	-7,070	24	-7,046	0	0	0	0	-7,046
<b>Primas Netas Devengadas</b>	<b>291,974</b>	<b>10,350</b>	<b>302,324</b>	<b>245,439</b>	<b>14,119</b>	<b>16,432</b>	<b>275,990</b>	<b>26,334</b>
<b>Gastos de Operación</b>	<b>39,741</b>	<b>1,890</b>	<b>41,630</b>	<b>21,101</b>	<b>0</b>	<b>0</b>	<b>21,101</b>	<b>20,529</b>
(+) Gastos de Adquisición	9,562	804	10,366	0	0	0	0	10,366
(+) Gastos de Administración	30,179	1,085	31,264	0	0	0	0	31,264
(-) Comisiones por Participación de Reaseguradores	0	0	0	21,101	0	0	21,101	21,101
<b>Siniestralidad Neta</b>	<b>-106</b>	<b>0</b>	<b>-106</b>	<b>-59</b>	<b>0</b>	<b>0</b>	<b>-59</b>	<b>-47</b>
(+) Por Obligaciones Contractuales	-106	0	-106	-59	0	0	-59	-47
(-) Salvamentos y Recuperaciones	0	0	0	0	0	0	0	0
<b>Derechos Emisión (Neto)</b>	<b>11,940</b>	<b>0</b>	<b>11,940</b>	<b>0</b>	<b>0</b>	<b>0</b>	<b>0</b>	<b>11,940</b>
<b>Resultado Técnico</b>	<b>264,279</b>	<b>8,461</b>	<b>272,739</b>	<b>224,397</b>	<b>14,119</b>	<b>16,432</b>	<b>254,948</b>	<b>17,791</b>
Resultado en Inversiones	9,235	0	9,235	0	0	0	0	9,235
Cargos por Fraccionamientos	4,182	0	4,182	0	0	0	0	4,182
<b>Resultado Técnico y Financiero</b>	<b>277,695</b>	<b>8,461</b>	<b>286,156</b>	<b>224,397</b>	<b>14,119</b>	<b>16,432</b>	<b>254,948</b>	<b>31,207</b>
Otros Productos y Gastos	1,413	0	1,413	0	0	0	0	1,413
<b>Resultado en Operación de Seguros</b>	<b>279,108</b>	<b>8,461</b>	<b>287,568</b>	<b>224,397</b>	<b>14,119</b>	<b>16,432</b>	<b>254,948</b>	<b>32,620</b>
De Ejercicios Anteriores	163	0	163	0	0	0	0	163
<b>Resultado del Período</b>	<b>279,271</b>	<b>8,461</b>	<b>287,731</b>	<b>224,397</b>	<b>14,119</b>	<b>16,432</b>	<b>254,948</b>	<b>32,783</b>
Impuesto Sobre la Renta	4,689	0	4,689	0	0	0	0	4,689
<b>Resultado después de Impuestos</b>	<b>274,581</b>	<b>8,461</b>	<b>283,042</b>	<b>224,397</b>	<b>14,119</b>	<b>16,432</b>	<b>254,948</b>	<b>28,094</b>
<b>ÍNDICES TÉCNICOS Y FINANCIEROS (Primas Netas Devengadas)</b>								
Relación Gastos de Operación	13.6%	18.3%	13.8%	8.6%	0.0%	0.0%	7.6%	78.0%
Relación Siniestralidad	-0.0%	0.0%	-0.0%	-0.0%	0.0%	0.0%	-0.0%	-0.2%
Relación Derechos de Emisión	4.1%	0.0%	3.9%	0.0%	0.0%	0.0%	0.0%	45.3%
Relación Combinada	9.5%	18.3%	9.8%	8.6%	0.0%	0.0%	7.6%	32.4%
Relación Resultado Técnico	90.5%	81.7%	90.2%	91.4%	100.0%	100.0%	92.4%	67.6%
Relación Resultado Técnico Financiero	95.1%	81.7%	94.7%	91.4%	100.0%	100.0%	92.4%	118.5%
Relación Resultado del Ramo	94.0%	81.7%	93.6%	91.4%	100.0%	100.0%	92.4%	106.7%

**EMPRESAS DE SEGUROS**  
**ESTADO DE RESULTADOS TÉCNICO DEL RAMO DE VEHÍCULOS AUTOMOTORES**  
**DEL 01 DE ENERO AL 30 DE SEPTIEMBRE DE 2016**

(En miles de Quetzales)

DESCRIPCIÓN	SEGURO DIRECTO (1)	REASEGURO TOMADO (2)	SUB - TOTAL (3)=(1) + (2)	REASEGURO PROPORCIONAL (4)	REASEGURO NO PROPORCIONAL (5)	CATASTRÓFICO (6)	SUB - TOTAL (7)=(4)+(5)+(6)	REASEGURO RETENIDO (8)=(3)-(7)
Primas Netas Emitidas	971,285	15,173	986,458	114,353	12,469	5,328	132,149	854,309
Variaciones en Reservas Técnicas y Matemáticas	-1,822	-148	-1,970	0	0	0	0	-1,970
<b>Primas Netas Devengadas</b>	<b>969,463</b>	<b>15,026</b>	<b>984,489</b>	<b>114,353</b>	<b>12,469</b>	<b>5,328</b>	<b>132,149</b>	<b>852,339</b>
<b>Gastos de Operación</b>	<b>374,782</b>	<b>492</b>	<b>375,275</b>	<b>28,600</b>	<b>0</b>	<b>0</b>	<b>28,600</b>	<b>346,675</b>
(+) Gastos de Adquisición	207,471	204	207,675	0	0	0	0	207,675
(+) Gastos de Administración	167,311	289	167,599	0	0	0	0	167,599
(-) Comisiones por Participación de Reaseguradores	0	0	0	28,600	0	0	28,600	28,600
<b>Siniestralidad Neta</b>	<b>647,438</b>	<b>12,098</b>	<b>659,536</b>	<b>81,508</b>	<b>4,567</b>	<b>0</b>	<b>86,076</b>	<b>573,460</b>
(+) Por Obligaciones Contractuales	728,900	12,098	740,998	81,742	4,567	0	86,309	654,689
(-) Salvamentos y Recuperaciones	81,461	0	81,461	233	0	0	233	81,228
<b>Derechos Emisión (Neto)</b>	<b>49,972</b>	<b>0</b>	<b>49,972</b>	<b>0</b>	<b>0</b>	<b>0</b>	<b>0</b>	<b>49,972</b>
<b>Resultado Técnico</b>	<b>-2,786</b>	<b>2,436</b>	<b>-350</b>	<b>4,244</b>	<b>7,901</b>	<b>5,328</b>	<b>17,474</b>	<b>-17,824</b>
Resultado en Inversiones	51,972	0	51,972	0	0	0	0	51,972
Cargos por Fraccionamientos	34,454	0	34,454	0	0	0	0	34,454
<b>Resultado Técnico y Financiero</b>	<b>83,640</b>	<b>2,436</b>	<b>86,076</b>	<b>4,244</b>	<b>7,901</b>	<b>5,328</b>	<b>17,474</b>	<b>68,602</b>
Otros Productos y Gastos	16,996	0	16,996	0	0	0	0	16,996
<b>Resultado en Operación de Seguros</b>	<b>100,636</b>	<b>2,436</b>	<b>103,071</b>	<b>4,244</b>	<b>7,901</b>	<b>5,328</b>	<b>17,474</b>	<b>85,598</b>
De Ejercicios Anteriores	4,557	0	4,557	0	0	0	0	4,557
<b>Resultado del Período</b>	<b>105,193</b>	<b>2,436</b>	<b>107,629</b>	<b>4,244</b>	<b>7,901</b>	<b>5,328</b>	<b>17,474</b>	<b>90,155</b>
Impuesto Sobre la Renta	7,540	0	7,540	0	0	0	0	7,540
<b>Resultado después de Impuestos</b>	<b>97,653</b>	<b>2,436</b>	<b>100,089</b>	<b>4,244</b>	<b>7,901</b>	<b>5,328</b>	<b>17,474</b>	<b>82,615</b>
<b>ÍNDICES TÉCNICOS Y FINANCIEROS (Primas Netas Devengadas)</b>								
Relación Gastos de Operación	38.7%	3.3%	38.1%	25.0%	0.0%	0.0%	21.6%	40.7%
Relación Siniestralidad	66.8%	80.5%	67.0%	71.3%	36.6%	0.0%	65.1%	67.3%
Relación Derechos de Emisión	5.2%	0.0%	5.1%	0.0%	0.0%	0.0%	0.0%	5.9%
Relación Combinada	100.3%	83.8%	100.0%	96.3%	36.6%	0.0%	86.8%	102.1%
Relación Resultado Técnico	-0.3%	16.2%	-0.0%	3.7%	63.4%	100.0%	13.2%	-2.1%
Relación Resultado Técnico Financiero	8.6%	16.2%	8.7%	3.7%	63.4%	100.0%	13.2%	8.0%
Relación Resultado del Ramo	10.1%	16.2%	10.2%	3.7%	63.4%	100.0%	13.2%	9.7%

**EMPRESAS DE SEGUROS**  
**ESTADO DE RESULTADOS TÉCNICO DEL RAMO DE TRANSPORTES**  
**DEL 01 DE ENERO AL 30 DE SEPTIEMBRE DE 2016**

(En miles de Quetzales)

DESCRIPCIÓN	SEGURO DIRECTO (1)	REASEGURO TOMADO (2)	SUB - TOTAL (3)=(1) + (2)	REASEGURO PROPORCIONAL (4)	REASEGURO NO PROPORCIONAL (5)	CATASTRÓFICO (6)	SUB - TOTAL (7)=(4)+(5)+(6)	REASEGURO RETENIDO (8)=(3)-(7)
Primas Netas Emitidas	143,093	5,173	148,266	51,844	4,030	133	56,007	92,259
Variaciones en Reservas Técnicas y Matemáticas	767	1	768	0	0	0	0	768
<b>Primas Netas Devengadas</b>	<b>143,859</b>	<b>5,174</b>	<b>149,033</b>	<b>51,844</b>	<b>4,030</b>	<b>133</b>	<b>56,007</b>	<b>93,027</b>
<b>Gastos de Operación</b>	<b>40,416</b>	<b>598</b>	<b>41,014</b>	<b>5,565</b>	<b>0</b>	<b>0</b>	<b>5,565</b>	<b>35,449</b>
(+) Gastos de Adquisición	17,282	43	17,326	0	0	0	0	17,326
(+) Gastos de Administración	23,134	555	23,689	0	0	0	0	23,689
(-) Comisiones por Participación de Reaseguradores	0	0	0	5,565	0	0	5,565	5,565
<b>Siniestralidad Neta</b>	<b>50,882</b>	<b>2,956</b>	<b>53,838</b>	<b>18,969</b>	<b>321</b>	<b>0</b>	<b>19,290</b>	<b>34,547</b>
(+) Por Obligaciones Contractuales	54,619	2,956	57,575	19,558	321	0	19,879	37,696
(-) Salvamentos y Recuperaciones	3,737	0	3,737	588	0	0	588	3,149
<b>Derechos Emisión (Neto)</b>	<b>7,017</b>	<b>0</b>	<b>7,017</b>	<b>0</b>	<b>0</b>	<b>0</b>	<b>0</b>	<b>7,017</b>
<b>Resultado Técnico</b>	<b>59,578</b>	<b>1,620</b>	<b>61,198</b>	<b>27,309</b>	<b>3,709</b>	<b>133</b>	<b>31,151</b>	<b>30,047</b>
Resultado en Inversiones	3,163	0	3,163	0	0	0	0	3,163
Cargos por Fraccionamientos	1,280	0	1,280	0	0	0	0	1,280
<b>Resultado Técnico y Financiero</b>	<b>64,021</b>	<b>1,620</b>	<b>65,641</b>	<b>27,309</b>	<b>3,709</b>	<b>133</b>	<b>31,151</b>	<b>34,490</b>
Otros Productos y Gastos	186	0	186	0	0	0	0	186
<b>Resultado en Operación de Seguros</b>	<b>64,207</b>	<b>1,620</b>	<b>65,827</b>	<b>27,309</b>	<b>3,709</b>	<b>133</b>	<b>31,151</b>	<b>34,676</b>
De Ejercicios Anteriores	105	0	105	0	0	0	0	105
<b>Resultado del Período</b>	<b>64,311</b>	<b>1,620</b>	<b>65,931</b>	<b>27,309</b>	<b>3,709</b>	<b>133</b>	<b>31,151</b>	<b>34,781</b>
Impuesto Sobre la Renta	2,580	0	2,580	0	0	0	0	2,580
<b>Resultado después de Impuestos</b>	<b>61,731</b>	<b>1,620</b>	<b>63,351</b>	<b>27,309</b>	<b>3,709</b>	<b>133</b>	<b>31,151</b>	<b>32,200</b>
<b>ÍNDICES TÉCNICOS Y FINANCIEROS (Primas Netas Devengadas)</b>								
Relación Gastos de Operación	28.1%	11.6%	27.5%	10.7%	0.0%	0.0%	9.9%	38.1%
Relación Siniestralidad	35.4%	57.1%	36.1%	36.6%	8.0%	0.0%	34.4%	37.1%
Relación Derechos de Emisión	4.9%	0.0%	4.7%	0.0%	0.0%	0.0%	0.0%	7.5%
Relación Combinada	58.6%	68.7%	58.9%	47.3%	8.0%	0.0%	44.4%	67.7%
Relación Resultado Técnico	41.4%	31.3%	41.1%	52.7%	92.0%	100.0%	55.6%	32.3%
Relación Resultado Técnico Financiero	44.5%	31.3%	44.0%	52.7%	92.0%	100.0%	55.6%	37.1%
Relación Resultado del Ramo	42.9%	31.3%	42.5%	52.7%	92.0%	100.0%	55.6%	34.6%

**EMPRESAS DE SEGUROS**  
**ESTADO DE RESULTADOS TÉCNICO DEL RAMO DE ROBO Y HURTO**  
**DEL 01 DE ENERO AL 30 DE SEPTIEMBRE DE 2016**

(En miles de Quetzales)

DESCRIPCIÓN	SEGURO DIRECTO (1)	REASEGURO TOMADO (2)	SUB - TOTAL (3)=(1) + (2)	REASEGURO PROPORCIONAL (4)	REASEGURO NO PROPORCIONAL (5)	CATASTRÓFICO (6)	SUB - TOTAL (7)=(4)+(5)+(6)	REASEGURO RETENIDO (8)=(3)-(7)
Primas Netas Emitidas	163,419	616	164,035	40,653	1,072	0	41,724	122,311
Variaciones en Reservas Técnicas y Matemáticas	-5,270	-0	-5,270	0	0	0	0	-5,270
<b>Primas Netas Devengadas</b>	<b>158,149</b>	<b>616</b>	<b>158,765</b>	<b>40,653</b>	<b>1,072</b>	<b>0</b>	<b>41,724</b>	<b>117,040</b>
<b>Gastos de Operación</b>	<b>60,964</b>	<b>36</b>	<b>60,999</b>	<b>10,485</b>	<b>0</b>	<b>0</b>	<b>10,485</b>	<b>50,515</b>
(+) Gastos de Adquisición	35,735	36	35,771	0	0	0	0	35,771
(+) Gastos de Administración	25,228	0	25,228	0	0	0	0	25,228
(-) Comisiones por Participación de Reaseguradores	0	0	0	10,485	0	0	10,485	10,485
<b>Siniestralidad Neta</b>	<b>37,684</b>	<b>2,158</b>	<b>39,841</b>	<b>4,020</b>	<b>0</b>	<b>0</b>	<b>4,020</b>	<b>35,822</b>
(+) Por Obligaciones Contractuales	37,684	2,158	39,841	4,020	0	0	4,020	35,822
(-) Salvamentos y Recuperaciones	0	0	0	0	0	0	0	0
<b>Derechos Emisión (Neto)</b>	<b>6,654</b>	<b>0</b>	<b>6,654</b>	<b>0</b>	<b>0</b>	<b>0</b>	<b>0</b>	<b>6,654</b>
<b>Resultado Técnico</b>	<b>66,155</b>	<b>-1,577</b>	<b>64,578</b>	<b>26,149</b>	<b>1,072</b>	<b>0</b>	<b>27,220</b>	<b>37,357</b>
Resultado en Inversiones	2,653	0	2,653	0	0	0	0	2,653
Cargos por Fraccionamientos	283	0	283	0	0	0	0	283
<b>Resultado Técnico y Financiero</b>	<b>69,090</b>	<b>-1,577</b>	<b>67,513</b>	<b>26,149</b>	<b>1,072</b>	<b>0</b>	<b>27,220</b>	<b>40,292</b>
Otros Productos y Gastos	1,327	0	1,327	0	0	0	0	1,327
<b>Resultado en Operación de Seguros</b>	<b>70,417</b>	<b>-1,577</b>	<b>68,840</b>	<b>26,149</b>	<b>1,072</b>	<b>0</b>	<b>27,220</b>	<b>41,620</b>
De Ejercicios Anteriores	-11	0	-11	0	0	0	0	-11
<b>Resultado del Período</b>	<b>70,407</b>	<b>-1,577</b>	<b>68,829</b>	<b>26,149</b>	<b>1,072</b>	<b>0</b>	<b>27,220</b>	<b>41,609</b>
Impuesto Sobre la Renta	5,787	0	5,787	0	0	0	0	5,787
<b>Resultado después de Impuestos</b>	<b>64,620</b>	<b>-1,577</b>	<b>63,043</b>	<b>26,149</b>	<b>1,072</b>	<b>0</b>	<b>27,220</b>	<b>35,822</b>
<b>ÍNDICES TÉCNICOS Y FINANCIEROS (Primas Netas Devengadas)</b>								
Relación Gastos de Operación	38.5%	5.8%	38.4%	25.8%	0.0%	0.0%	25.1%	43.2%
Relación Siniestralidad	23.8%	350.2%	25.1%	9.9%	0.0%	0.0%	9.6%	30.6%
Relación Derechos de Emisión	4.2%	0.0%	4.2%	0.0%	0.0%	0.0%	0.0%	5.7%
Relación Combinada	58.2%	356.0%	59.3%	35.7%	0.0%	0.0%	34.8%	68.1%
Relación Resultado Técnico	41.8%	-256.0%	40.7%	64.3%	100.0%	0.0%	65.2%	31.9%
Relación Resultado Técnico Financiero	43.7%	-256.0%	42.5%	64.3%	100.0%	0.0%	65.2%	34.4%
Relación Resultado del Ramo	40.9%	-256.0%	39.7%	64.3%	100.0%	0.0%	65.2%	30.6%

**EMPRESAS DE SEGUROS**  
**ESTADO DE RESULTADOS TÉCNICO DEL RAMO DE SERVICIOS Y CONSERVACIÓN DE ACTIVOS FIJOS**  
**DEL 01 DE ENERO AL 30 DE SEPTIEMBRE DE 2016**

(En miles de Quetzales)

DESCRIPCIÓN	SEGURO DIRECTO (1)	REASEGURO TOMADO (2)	SUB - TOTAL (3)=(1) + (2)	REASEGURO PROPORCIONAL (4)	REASEGURO NO PROPORCIONAL (5)	CATASTRÓFICO (6)	SUB - TOTAL (7)=(4)+(5)+(6)	REASEGURO RETENIDO (8)=(3)-(7)
Primas Netas Emitidas	1,395	-89	1,306	919	0	0	919	387
Variaciones en Reservas Técnicas y Matemáticas	36	0	36	0	0	0	0	36
<b>Primas Netas Devengadas</b>	<b>1,431</b>	<b>-89</b>	<b>1,342</b>	<b>919</b>	<b>0</b>	<b>0</b>	<b>919</b>	<b>422</b>
<b>Gastos de Operación</b>	<b>243</b>	<b>0</b>	<b>243</b>	<b>0</b>	<b>0</b>	<b>0</b>	<b>0</b>	<b>243</b>
(+) Gastos de Adquisición	122	0	122	0	0	0	0	122
(+) Gastos de Administración	121	0	121	0	0	0	0	121
(-) Comisiones por Participación de Reaseguradores	0	0	0	0	0	0	0	0
<b>Siniestralidad Neta</b>	<b>577</b>	<b>0</b>	<b>577</b>	<b>407</b>	<b>0</b>	<b>0</b>	<b>407</b>	<b>170</b>
(+) Por Obligaciones Contractuales	581	0	581	407	0	0	407	174
(-) Salvamentos y Recuperaciones	4	0	4	0	0	0	0	4
<b>Derechos Emisión (Neto)</b>	<b>65</b>	<b>0</b>	<b>65</b>	<b>0</b>	<b>0</b>	<b>0</b>	<b>0</b>	<b>65</b>
<b>Resultado Técnico</b>	<b>676</b>	<b>-89</b>	<b>587</b>	<b>513</b>	<b>0</b>	<b>0</b>	<b>513</b>	<b>75</b>
Resultado en Inversiones	11	0	11	0	0	0	0	11
Cargos por Fraccionamientos	24	0	24	0	0	0	0	24
<b>Resultado Técnico y Financiero</b>	<b>712</b>	<b>-89</b>	<b>623</b>	<b>513</b>	<b>0</b>	<b>0</b>	<b>513</b>	<b>111</b>
Otros Productos y Gastos	-8	0	-8	0	0	0	0	-8
<b>Resultado en Operación de Seguros</b>	<b>704</b>	<b>-89</b>	<b>615</b>	<b>513</b>	<b>0</b>	<b>0</b>	<b>513</b>	<b>103</b>
De Ejercicios Anteriores	-1	0	-1	0	0	0	0	-1
<b>Resultado del Período</b>	<b>703</b>	<b>-89</b>	<b>614</b>	<b>513</b>	<b>0</b>	<b>0</b>	<b>513</b>	<b>101</b>
Impuesto Sobre la Renta	4	0	4	0	0	0	0	4
<b>Resultado después de Impuestos</b>	<b>699</b>	<b>-89</b>	<b>610</b>	<b>513</b>	<b>0</b>	<b>0</b>	<b>513</b>	<b>97</b>
<b>ÍNDICES TÉCNICOS Y FINANCIEROS (Primas Netas Devengadas)</b>								
Relación Gastos de Operación	17.0%	0.0%	18.1%	0.0%	0.0%	0.0%	0.0%	57.5%
Relación Siniestralidad	40.3%	0.0%	43.0%	44.2%	0.0%	0.0%	44.2%	40.3%
Relación Derechos de Emisión	4.6%	0.0%	4.9%	0.0%	0.0%	0.0%	0.0%	15.5%
Relación Combinada	52.7%	0.0%	56.2%	44.2%	0.0%	0.0%	44.2%	82.3%
Relación Resultado Técnico	47.3%	100.0%	43.8%	55.8%	0.0%	0.0%	55.8%	17.7%
Relación Resultado Técnico Financiero	49.8%	100.0%	46.4%	55.8%	0.0%	0.0%	55.8%	26.2%
Relación Resultado del Ramo	48.9%	100.0%	45.5%	55.8%	0.0%	0.0%	55.8%	23.0%

**EMPRESAS DE SEGUROS**  
**ESTADO DE RESULTADOS TÉCNICO DEL RAMO DE CASCOS MARÍTIMOS**  
**DEL 01 DE ENERO AL 30 DE SEPTIEMBRE DE 2016**

(En miles de Quetzales)

DESCRIPCIÓN	SEGURO DIRECTO (1)	REASEGURO TOMADO (2)	SUB - TOTAL (3)=(1) + (2)	REASEGURO PROPORCIONAL (4)	REASEGURO NO PROPORCIONAL (5)	CATASTRÓFICO (6)	SUB - TOTAL (7)=(4)+(5)+(6)	REASEGURO RETENIDO (8)=(3)-(7)
Primas Netas Emitidas	2,384	0	2,384	931	33	0	964	1,419
Variaciones en Reservas Técnicas y Matemáticas	6	0	6	0	0	0	0	6
<b>Primas Netas Devengadas</b>	<b>2,389</b>	<b>0</b>	<b>2,389</b>	<b>931</b>	<b>33</b>	<b>0</b>	<b>964</b>	<b>1,425</b>
<b>Gastos de Operación</b>	<b>640</b>	<b>0</b>	<b>640</b>	<b>160</b>	<b>0</b>	<b>0</b>	<b>160</b>	<b>480</b>
(+) Gastos de Adquisición	259	0	259	0	0	0	0	259
(+) Gastos de Administración	381	0	381	0	0	0	0	381
(-) Comisiones por Participación de Reaseguradores	0	0	0	160	0	0	160	160
<b>Siniestralidad Neta</b>	<b>770</b>	<b>0</b>	<b>770</b>	<b>245</b>	<b>0</b>	<b>0</b>	<b>245</b>	<b>525</b>
(+) Por Obligaciones Contractuales	770	0	770	245	0	0	245	525
(-) Salvamentos y Recuperaciones	0	0	0	0	0	0	0	0
<b>Derechos Emisión (Neto)</b>	<b>119</b>	<b>0</b>	<b>119</b>	<b>0</b>	<b>0</b>	<b>0</b>	<b>0</b>	<b>119</b>
<b>Resultado Técnico</b>	<b>1,098</b>	<b>0</b>	<b>1,098</b>	<b>526</b>	<b>33</b>	<b>0</b>	<b>559</b>	<b>539</b>
Resultado en Inversiones	131	0	131	0	0	0	0	131
Cargos por Fraccionamientos	26	0	26	0	0	0	0	26
<b>Resultado Técnico y Financiero</b>	<b>1,256</b>	<b>0</b>	<b>1,256</b>	<b>526</b>	<b>33</b>	<b>0</b>	<b>559</b>	<b>697</b>
Otros Productos y Gastos	41	0	41	0	0	0	0	41
<b>Resultado en Operación de Seguros</b>	<b>1,296</b>	<b>0</b>	<b>1,296</b>	<b>526</b>	<b>33</b>	<b>0</b>	<b>559</b>	<b>738</b>
De Ejercicios Anteriores	45	0	45	0	0	0	0	45
<b>Resultado del Período</b>	<b>1,342</b>	<b>0</b>	<b>1,342</b>	<b>526</b>	<b>33</b>	<b>0</b>	<b>559</b>	<b>783</b>
Impuesto Sobre la Renta	55	0	55	0	0	0	0	55
<b>Resultado después de Impuestos</b>	<b>1,286</b>	<b>0</b>	<b>1,286</b>	<b>526</b>	<b>33</b>	<b>0</b>	<b>559</b>	<b>728</b>
<b>ÍNDICES TÉCNICOS Y FINANCIEROS (Primas Netas Devengadas)</b>								
Relación Gastos de Operación	26.8%	0.0%	26.8%	17.2%	0.0%	0.0%	16.6%	33.7%
Relación Siniestralidad	32.2%	0.0%	32.2%	26.3%	0.0%	0.0%	25.4%	36.9%
Relación Derechos de Emisión	5.0%	0.0%	5.0%	0.0%	0.0%	0.0%	0.0%	8.4%
Relación Combinada	54.0%	0.0%	54.0%	43.6%	0.0%	0.0%	42.1%	62.1%
Relación Resultado Técnico	46.0%	0.0%	46.0%	56.4%	100.0%	0.0%	57.9%	37.9%
Relación Resultado Técnico Financiero	52.6%	0.0%	52.6%	56.4%	100.0%	0.0%	57.9%	48.9%
Relación Resultado del Ramo	53.8%	0.0%	53.8%	56.4%	100.0%	0.0%	57.9%	51.1%

**EMPRESAS DE SEGUROS**  
**ESTADO DE RESULTADOS TÉCNICO DEL RAMO DE ROTURA DE CRISTALES**  
**DEL 01 DE ENERO AL 30 DE SEPTIEMBRE DE 2016**

(En miles de Quetzales)

DESCRIPCIÓN	SEGURO DIRECTO (1)	REASEGURO TOMADO (2)	SUB - TOTAL (3)=(1) + (2)	REASEGURO PROPORCIONAL (4)	REASEGURO NO PROPORCIONAL (5)	CATASTRÓFICO (6)	SUB - TOTAL (7)=(4)+(5)+(6)	REASEGURO RETENIDO (8)=(3)-(7)
Primas Netas Emitidas	234	0	234	3	1	0	3	231
Variaciones en Reservas Técnicas y Matemáticas	76	0	76	0	0	0	0	76
<b>Primas Netas Devengadas</b>	<b>310</b>	<b>0</b>	<b>310</b>	<b>3</b>	<b>1</b>	<b>0</b>	<b>3</b>	<b>306</b>
<b>Gastos de Operación</b>	<b>104</b>	<b>0</b>	<b>104</b>	<b>1</b>	<b>0</b>	<b>0</b>	<b>1</b>	<b>103</b>
(+) Gastos de Adquisición	49	0	49	0	0	0	0	49
(+) Gastos de Administración	55	0	55	0	0	0	0	55
(-) Comisiones por Participación de Reaseguradores	0	0	0	1	0	0	1	1
<b>Siniestralidad Neta</b>	<b>189</b>	<b>0</b>	<b>189</b>	<b>22</b>	<b>0</b>	<b>0</b>	<b>22</b>	<b>168</b>
(+) Por Obligaciones Contractuales	190	0	190	22	0	0	22	168
(-) Salvamentos y Recuperaciones	0	0	0	0	0	0	0	0
<b>Derechos Emisión (Neto)</b>	<b>11</b>	<b>0</b>	<b>11</b>	<b>0</b>	<b>0</b>	<b>0</b>	<b>0</b>	<b>11</b>
<b>Resultado Técnico</b>	<b>28</b>	<b>0</b>	<b>28</b>	<b>-20</b>	<b>1</b>	<b>0</b>	<b>-19</b>	<b>47</b>
Resultado en Inversiones	37	0	37	0	0	0	0	37
Cargos por Fraccionamientos	2	0	2	0	0	0	0	2
<b>Resultado Técnico y Financiero</b>	<b>66</b>	<b>0</b>	<b>67</b>	<b>-20</b>	<b>1</b>	<b>0</b>	<b>-19</b>	<b>85</b>
Otros Productos y Gastos	3	0	3	0	0	0	0	3
<b>Resultado en Operación de Seguros</b>	<b>70</b>	<b>0</b>	<b>70</b>	<b>-20</b>	<b>1</b>	<b>0</b>	<b>-19</b>	<b>89</b>
De Ejercicios Anteriores	1	0	1	0	0	0	0	1
<b>Resultado del Período</b>	<b>71</b>	<b>0</b>	<b>71</b>	<b>-20</b>	<b>1</b>	<b>0</b>	<b>-19</b>	<b>90</b>
Impuesto Sobre la Renta	0	0	0	0	0	0	0	0
<b>Resultado después de Impuestos</b>	<b>71</b>	<b>0</b>	<b>71</b>	<b>-20</b>	<b>1</b>	<b>0</b>	<b>-19</b>	<b>90</b>
<b>ÍNDICES TÉCNICOS Y FINANCIEROS (Primas Netas Devengadas)</b>								
Relación Gastos de Operación	33.4%	0.9%	33.4%	20.4%	0.0%	0.0%	16.3%	33.6%
Relación Siniestralidad	61.1%	0.0%	61.1%	783.6%	0.0%	0.0%	626.8%	54.7%
Relación Derechos de Emisión	3.6%	0.0%	3.6%	0.0%	0.0%	0.0%	0.0%	3.7%
Relación Combinada	90.9%	0.9%	90.9%	804.0%	0.0%	0.0%	643.1%	84.6%
Relación Resultado Técnico	9.1%	99.1%	9.1%	-704.0%	100.0%	0.0%	-543.1%	15.4%
Relación Resultado Técnico Financiero	21.4%	99.1%	21.5%	-704.0%	100.0%	0.0%	-543.1%	27.9%
Relación Resultado del Ramo	22.8%	99.1%	22.9%	-704.0%	100.0%	0.0%	-543.1%	29.3%

**EMPRESAS DE SEGUROS**  
**ESTADO DE RESULTADOS TÉCNICO DEL RAMO DE AVIACIÓN**  
**DEL 01 DE ENERO AL 30 DE SEPTIEMBRE DE 2016**

(En miles de Quetzales)

DESCRIPCIÓN	SEGURO DIRECTO (1)	REASEGURO TOMADO (2)	SUB - TOTAL (3)=(1) + (2)	REASEGURO PROPORCIONAL (4)	REASEGURO NO PROPORCIONAL (5)	CATASTRÓFICO (6)	SUB - TOTAL (7)=(4)+(5)+(6)	REASEGURO RETENIDO (8)=(3)-(7)
Primas Netas Emitidas	29,630	260	29,890	23,385	47	0	23,432	6,458
Variaciones en Reservas Técnicas y Matemáticas	-324	0	-324	0	0	0	0	-324
<b>Primas Netas Devengadas</b>	<b>29,307</b>	<b>260</b>	<b>29,567</b>	<b>23,385</b>	<b>47</b>	<b>0</b>	<b>23,432</b>	<b>6,135</b>
<b>Gastos de Operación</b>	<b>4,565</b>	<b>0</b>	<b>4,565</b>	<b>1,732</b>	<b>0</b>	<b>0</b>	<b>1,732</b>	<b>2,833</b>
(+) Gastos de Adquisición	2,468	0	2,469	0	0	0	0	2,469
(+) Gastos de Administración	2,096	0	2,096	0	0	0	0	2,096
(-) Comisiones por Participación de Reaseguradores	0	0	0	1,732	0	0	1,732	1,732
<b>Siniestralidad Neta</b>	<b>7,236</b>	<b>9</b>	<b>7,244</b>	<b>8,661</b>	<b>0</b>	<b>0</b>	<b>8,661</b>	<b>-1,416</b>
(+) Por Obligaciones Contractuales	7,236	9	7,244	8,661	0	0	8,661	-1,416
(-) Salvamentos y Recuperaciones	0	0	0	0	0	0	0	0
<b>Derechos Emisión (Neto)</b>	<b>1,569</b>	<b>0</b>	<b>1,569</b>	<b>0</b>	<b>0</b>	<b>0</b>	<b>0</b>	<b>1,569</b>
<b>Resultado Técnico</b>	<b>19,075</b>	<b>251</b>	<b>19,326</b>	<b>12,992</b>	<b>47</b>	<b>0</b>	<b>13,039</b>	<b>6,287</b>
Resultado en Inversiones	377	0	377	0	0	0	0	377
Cargos por Fraccionamientos	191	0	191	0	0	0	0	191
<b>Resultado Técnico y Financiero</b>	<b>19,643</b>	<b>251</b>	<b>19,894</b>	<b>12,992</b>	<b>47</b>	<b>0</b>	<b>13,039</b>	<b>6,855</b>
Otros Productos y Gastos	-27	0	-27	0	0	0	0	-27
<b>Resultado en Operación de Seguros</b>	<b>19,616</b>	<b>251</b>	<b>19,867</b>	<b>12,992</b>	<b>47</b>	<b>0</b>	<b>13,039</b>	<b>6,828</b>
De Ejercicios Anteriores	4	0	4	0	0	0	0	4
<b>Resultado del Período</b>	<b>19,620</b>	<b>251</b>	<b>19,871</b>	<b>12,992</b>	<b>47</b>	<b>0</b>	<b>13,039</b>	<b>6,832</b>
Impuesto Sobre la Renta	342	0	342	0	0	0	0	342
<b>Resultado después de Impuestos</b>	<b>19,279</b>	<b>251</b>	<b>19,530</b>	<b>12,992</b>	<b>47</b>	<b>0</b>	<b>13,039</b>	<b>6,491</b>
<b>ÍNDICES TÉCNICOS Y FINANCIEROS (Primas Netas Devengadas)</b>								
Relación Gastos de Operación	15.6%	0.2%	15.4%	7.4%	0.0%	0.0%	7.4%	46.2%
Relación Siniestralidad	24.7%	3.3%	24.5%	37.0%	0.0%	0.0%	37.0%	-23.1%
Relación Derechos de Emisión	5.4%	0.0%	5.3%	0.0%	0.0%	0.0%	0.0%	25.6%
Relación Combinada	34.9%	3.5%	34.6%	44.4%	0.0%	0.0%	44.4%	-2.5%
Relación Resultado Técnico	65.1%	96.5%	65.4%	55.6%	100.0%	0.0%	55.6%	102.5%
Relación Resultado Técnico Financiero	67.0%	96.5%	67.3%	55.6%	100.0%	0.0%	55.6%	111.7%
Relación Resultado del Ramo	65.8%	96.5%	66.1%	55.6%	100.0%	0.0%	55.6%	105.8%

**EMPRESAS DE SEGUROS**  
**ESTADO DE RESULTADOS TÉCNICO DEL RAMO DE RESPONSABILIDAD CIVIL**  
**DEL 01 DE ENERO AL 30 DE SEPTIEMBRE DE 2016**

(En miles de Quetzales)

DESCRIPCIÓN	SEGURO DIRECTO (1)	REASEGURO TOMADO (2)	SUB - TOTAL (3)=(1) + (2)	REASEGURO PROPORCIONAL (4)	REASEGURO NO PROPORCIONAL (5)	CATASTRÓFICO (6)	SUB - TOTAL (7)=(4)+(5)+(6)	REASEGURO RETENIDO (8)=(3)-(7)
Primas Netas Emitidas	72,606	2,141	74,747	44,377	820	9	45,207	29,540
Variaciones en Reservas Técnicas y Matemáticas	564	-11	553	0	0	0	0	553
<b>Primas Netas Devengadas</b>	<b>73,170</b>	<b>2,130</b>	<b>75,300</b>	<b>44,377</b>	<b>820</b>	<b>9</b>	<b>45,207</b>	<b>30,093</b>
<b>Gastos de Operación</b>	<b>16,690</b>	<b>70</b>	<b>16,760</b>	<b>4,320</b>	<b>0</b>	<b>0</b>	<b>4,320</b>	<b>12,440</b>
(+) Gastos de Adquisición	6,377	42	6,419	0	0	0	0	6,419
(+) Gastos de Administración	10,313	28	10,341	0	0	0	0	10,341
(-) Comisiones por Participación de Reaseguradores	0	0	0	4,320	0	0	4,320	4,320
<b>Siniestralidad Neta</b>	<b>19,904</b>	<b>240</b>	<b>20,143</b>	<b>5,553</b>	<b>369</b>	<b>0</b>	<b>5,922</b>	<b>14,222</b>
(+) Por Obligaciones Contractuales	20,487	240	20,727	5,553	369	0	5,922	14,805
(-) Salvamentos y Recuperaciones	583	0	583	0	0	0	0	583
<b>Derechos Emisión (Neto)</b>	<b>3,540</b>	<b>0</b>	<b>3,540</b>	<b>0</b>	<b>0</b>	<b>0</b>	<b>0</b>	<b>3,540</b>
<b>Resultado Técnico</b>	<b>40,116</b>	<b>1,821</b>	<b>41,937</b>	<b>34,505</b>	<b>452</b>	<b>9</b>	<b>34,966</b>	<b>6,972</b>
Resultado en Inversiones	2,032	0	2,032	0	0	0	0	2,032
Cargos por Fraccionamientos	742	0	742	0	0	0	0	742
<b>Resultado Técnico y Financiero</b>	<b>42,890</b>	<b>1,821</b>	<b>44,711</b>	<b>34,505</b>	<b>452</b>	<b>9</b>	<b>34,966</b>	<b>9,746</b>
Otros Productos y Gastos	157	0	157	0	0	0	0	157
<b>Resultado en Operación de Seguros</b>	<b>43,047</b>	<b>1,821</b>	<b>44,869</b>	<b>34,505</b>	<b>452</b>	<b>9</b>	<b>34,966</b>	<b>9,903</b>
De Ejercicios Anteriores	189	0	189	0	0	0	0	189
<b>Resultado del Período</b>	<b>43,236</b>	<b>1,821</b>	<b>45,057</b>	<b>34,505</b>	<b>452</b>	<b>9</b>	<b>34,966</b>	<b>10,092</b>
Impuesto Sobre la Renta	164	0	164	0	0	0	0	164
<b>Resultado después de Impuestos</b>	<b>43,072</b>	<b>1,821</b>	<b>44,893</b>	<b>34,505</b>	<b>452</b>	<b>9</b>	<b>34,966</b>	<b>9,928</b>
<b>ÍNDICES TÉCNICOS Y FINANCIEROS (Primas Netas Devengadas)</b>								
Relación Gastos de Operación	22.8%	3.3%	22.3%	9.7%	0.0%	0.0%	9.6%	41.3%
Relación Siniestralidad	27.2%	11.2%	26.8%	12.5%	44.9%	0.0%	13.1%	47.3%
Relación Derechos de Emisión	4.8%	0.0%	4.7%	0.0%	0.0%	0.0%	0.0%	11.8%
Relación Combinada	45.2%	14.5%	44.3%	22.2%	44.9%	0.0%	22.7%	76.8%
Relación Resultado Técnico	54.8%	85.5%	55.7%	77.8%	55.1%	100.0%	77.3%	23.2%
Relación Resultado Técnico Financiero	58.6%	85.5%	59.4%	77.8%	55.1%	100.0%	77.3%	32.4%
Relación Resultado del Ramo	58.9%	85.5%	59.6%	77.8%	55.1%	100.0%	77.3%	33.0%

**EMPRESAS DE SEGUROS**  
**ESTADO DE RESULTADOS TÉCNICO DEL RAMO DE SEGURO OBLIGATORIO LEY DE TRÁNSITO**  
**DEL 01 DE ENERO AL 30 DE SEPTIEMBRE DE 2016**

(En miles de Quetzales)

DESCRIPCIÓN	SEGURO DIRECTO (1)	REASEGURO TOMADO (2)	SUB - TOTAL (3)=(1) + (2)	REASEGURO PROPORCIONAL (4)	REASEGURO NO PROPORCIONAL (5)	CATASTRÓFICO (6)	SUB - TOTAL (7)=(4)+(5)+(6)	REASEGURO RETENIDO (8)=(3)-(7)
Primas Netas Emitidas	30,922	4,580	35,502	8,803	528	0	9,331	26,171
Variaciones en Reservas Técnicas y Matemáticas	-669	0	-669	0	0	0	0	-669
<b>Primas Netas Devengadas</b>	<b>30,253</b>	<b>4,580</b>	<b>34,833</b>	<b>8,803</b>	<b>528</b>	<b>0</b>	<b>9,331</b>	<b>25,502</b>
<b>Gastos de Operación</b>	<b>7,121</b>	<b>60</b>	<b>7,181</b>	<b>926</b>	<b>0</b>	<b>0</b>	<b>926</b>	<b>6,255</b>
(+) Gastos de Adquisición	3,050	60	3,110	0	0	0	0	3,110
(+) Gastos de Administración	4,071	0	4,071	0	0	0	0	4,071
(-) Comisiones por Participación de Reaseguradores	0	0	0	926	0	0	926	926
<b>Siniestralidad Neta</b>	<b>16,300</b>	<b>2,527</b>	<b>18,827</b>	<b>3,570</b>	<b>3,951</b>	<b>0</b>	<b>7,521</b>	<b>11,306</b>
(+) Por Obligaciones Contractuales	16,300	2,527	18,827	3,570	3,951	0	7,521	11,306
(-) Salvamentos y Recuperaciones	0	0	0	0	0	0	0	0
<b>Derechos Emisión (Neto)</b>	<b>1,388</b>	<b>0</b>	<b>1,388</b>	<b>0</b>	<b>0</b>	<b>0</b>	<b>0</b>	<b>1,388</b>
<b>Resultado Técnico</b>	<b>8,219</b>	<b>1,993</b>	<b>10,213</b>	<b>4,307</b>	<b>-3,423</b>	<b>0</b>	<b>884</b>	<b>9,328</b>
Resultado en Inversiones	1,013	0	1,013	0	0	0	0	1,013
Cargos por Fraccionamientos	482	0	482	0	0	0	0	482
<b>Resultado Técnico y Financiero</b>	<b>9,714</b>	<b>1,993</b>	<b>11,707</b>	<b>4,307</b>	<b>-3,423</b>	<b>0</b>	<b>884</b>	<b>10,823</b>
Otros Productos y Gastos	-425	0	-425	0	0	0	0	-425
<b>Resultado en Operación de Seguros</b>	<b>9,289</b>	<b>1,993</b>	<b>11,282</b>	<b>4,307</b>	<b>-3,423</b>	<b>0</b>	<b>884</b>	<b>10,398</b>
De Ejercicios Anteriores	-19	0	-19	0	0	0	0	-19
<b>Resultado del Período</b>	<b>9,269</b>	<b>1,993</b>	<b>11,263</b>	<b>4,307</b>	<b>-3,423</b>	<b>0</b>	<b>884</b>	<b>10,378</b>
Impuesto Sobre la Renta	425	0	425	0	0	0	0	425
<b>Resultado después de Impuestos</b>	<b>8,845</b>	<b>1,993</b>	<b>10,838</b>	<b>4,307</b>	<b>-3,423</b>	<b>0</b>	<b>884</b>	<b>9,953</b>
<b>ÍNDICES TÉCNICOS Y FINANCIEROS (Primas Netas Devengadas)</b>								
Relación Gastos de Operación	23.5%	1.3%	20.6%	10.5%	0.0%	0.0%	9.9%	24.5%
Relación Siniestralidad	53.9%	55.2%	54.0%	40.6%	748.1%	0.0%	80.6%	44.3%
Relación Derechos de Emisión	4.6%	0.0%	4.0%	0.0%	0.0%	0.0%	0.0%	5.4%
Relación Combinada	72.8%	56.5%	70.7%	51.1%	748.1%	0.0%	90.5%	63.4%
Relación Resultado Técnico	27.2%	43.5%	29.3%	48.9%	-648.1%	0.0%	9.5%	36.6%
Relación Resultado Técnico Financiero	32.1%	43.5%	33.6%	48.9%	-648.1%	0.0%	9.5%	42.4%
Relación Resultado del Ramo	29.2%	43.5%	31.1%	48.9%	-648.1%	0.0%	9.5%	39.0%

**EMPRESAS DE SEGUROS**  
**ESTADO DE RESULTADOS TÉCNICO DEL RAMO DE RIESGOS TÉCNICO**  
**DEL 01 DE ENERO AL 30 DE SEPTIEMBRE DE 2016**

(En miles de Quetzales)

DESCRIPCIÓN	SEGURO DIRECTO (1)	REASEGURO TOMADO (2)	SUB - TOTAL (3)=(1) + (2)	REASEGURO PROPORCIONAL (4)	REASEGURO NO PROPORCIONAL (5)	CATASTRÓFICO (6)	SUB - TOTAL (7)=(4)+(5)+(6)	REASEGURO RETENIDO (8)=(3)-(7)
Primas Netas Emitidas	141,024	903	141,927	93,185	1,591	4,630	99,406	42,521
Variaciones en Reservas Técnicas y Matemáticas	867	9	876	0	0	0	0	876
<b>Primas Netas Devengadas</b>	<b>141,891</b>	<b>912</b>	<b>142,803</b>	<b>93,185</b>	<b>1,591</b>	<b>4,630</b>	<b>99,406</b>	<b>43,397</b>
<b>Gastos de Operación</b>	<b>22,951</b>	<b>69</b>	<b>23,019</b>	<b>3,639</b>	<b>0</b>	<b>0</b>	<b>3,639</b>	<b>19,380</b>
(+) Gastos de Adquisición	8,475	57	8,532	0	0	0	0	8,532
(+) Gastos de Administración	14,475	12	14,488	0	0	0	0	14,488
(-) Comisiones por Participación de Reaseguradores	0	0	0	3,639	0	0	3,639	3,639
<b>Siniestralidad Neta</b>	<b>92,677</b>	<b>103</b>	<b>92,780</b>	<b>68,290</b>	<b>214</b>	<b>0</b>	<b>68,503</b>	<b>24,277</b>
(+) Por Obligaciones Contractuales	93,078	103	93,182	68,290	214	0	68,503	24,678
(-) Salvamentos y Recuperaciones	401	0	401	0	0	0	0	401
<b>Derechos Emisión (Neto)</b>	<b>5,149</b>	<b>0</b>	<b>5,149</b>	<b>0</b>	<b>0</b>	<b>0</b>	<b>0</b>	<b>5,149</b>
<b>Resultado Técnico</b>	<b>31,412</b>	<b>740</b>	<b>32,152</b>	<b>21,256</b>	<b>1,377</b>	<b>4,630</b>	<b>27,263</b>	<b>4,889</b>
Resultado en Inversiones	2,054	0	2,054	0	0	0	0	2,054
Cargos por Fraccionamientos	676	0	676	0	0	0	0	676
<b>Resultado Técnico y Financiero</b>	<b>34,141</b>	<b>740</b>	<b>34,882</b>	<b>21,256</b>	<b>1,377</b>	<b>4,630</b>	<b>27,263</b>	<b>7,619</b>
Otros Productos y Gastos	256	0	256	0	0	0	0	256
<b>Resultado en Operación de Seguros</b>	<b>34,397</b>	<b>740</b>	<b>35,137</b>	<b>21,256</b>	<b>1,377</b>	<b>4,630</b>	<b>27,263</b>	<b>7,874</b>
De Ejercicios Anteriores	301	0	301	0	0	0	0	301
<b>Resultado del Período</b>	<b>34,698</b>	<b>740</b>	<b>35,438</b>	<b>21,256</b>	<b>1,377</b>	<b>4,630</b>	<b>27,263</b>	<b>8,175</b>
Impuesto Sobre la Renta	-335	0	-335	0	0	0	0	-335
<b>Resultado después de Impuestos</b>	<b>35,033</b>	<b>740</b>	<b>35,773</b>	<b>21,256</b>	<b>1,377</b>	<b>4,630</b>	<b>27,263</b>	<b>8,510</b>
<b>ÍNDICES TÉCNICOS Y FINANCIEROS (Primas Netas Devengadas)</b>								
Relación Gastos de Operación	16.2%	7.5%	16.1%	3.9%	0.0%	0.0%	3.7%	44.7%
Relación Siniestralidad	65.3%	11.3%	65.0%	73.3%	13.4%	0.0%	68.9%	55.9%
Relación Derechos de Emisión	3.6%	0.0%	3.6%	0.0%	0.0%	0.0%	0.0%	11.9%
Relación Combinada	77.9%	18.9%	77.5%	77.2%	13.4%	0.0%	72.6%	88.7%
Relación Resultado Técnico	22.1%	81.1%	22.5%	22.8%	86.6%	100.0%	27.4%	11.3%
Relación Resultado Técnico Financiero	24.1%	81.1%	24.4%	22.8%	86.6%	100.0%	27.4%	17.6%
Relación Resultado del Ramo	24.7%	81.1%	25.1%	22.8%	86.6%	100.0%	27.4%	19.6%



**EMPRESAS DE SEGUROS**  
**ESTADO DE RESULTADOS TÉCNICO DEL RAMO DE SEGURO AGRÍCOLA**  
**DEL 01 DE ENERO AL 30 DE SEPTIEMBRE DE 2016**

(En miles de Quetzales)

DESCRIPCIÓN	SEGURO DIRECTO (1)	REASEGURO TOMADO (2)	SUB - TOTAL (3)=(1) + (2)	REASEGURO PROPORCIONAL (4)	REASEGURO NO PROPORCIONAL (5)	CATASTRÓFICO (6)	SUB - TOTAL (7)=(4)+(5)+(6)	REASEGURO RETENIDO (8)=(3)-(7)
Primas Netas Emitidas	11,593	1,432	13,026	11,924	2	0	11,926	1,100
Variaciones en Reservas Técnicas y Matemáticas	289	0	289	0	0	0	0	289
<b>Primas Netas Devengadas</b>	<b>11,882</b>	<b>1,432</b>	<b>13,314</b>	<b>11,924</b>	<b>2</b>	<b>0</b>	<b>11,926</b>	<b>1,389</b>
<b>Gastos de Operación</b>	<b>1,597</b>	<b>0</b>	<b>1,597</b>	<b>86</b>	<b>0</b>	<b>0</b>	<b>86</b>	<b>1,511</b>
(+) Gastos de Adquisición	404	0	404	0	0	0	0	404
(+) Gastos de Administración	1,193	0	1,193	0	0	0	0	1,193
(-) Comisiones por Participación de Reaseguradores	0	0	0	86	0	0	86	86
<b>Siniestralidad Neta</b>	<b>11,079</b>	<b>710</b>	<b>11,789</b>	<b>11,280</b>	<b>0</b>	<b>0</b>	<b>11,280</b>	<b>509</b>
(+) Por Obligaciones Contractuales	11,079	710	11,789	11,280	0	0	11,280	509
(-) Salvamentos y Recuperaciones	0	0	0	0	0	0	0	0
<b>Derechos Emisión (Neto)</b>	<b>581</b>	<b>0</b>	<b>581</b>	<b>0</b>	<b>0</b>	<b>0</b>	<b>0</b>	<b>581</b>
<b>Resultado Técnico</b>	<b>-213</b>	<b>722</b>	<b>509</b>	<b>557</b>	<b>2</b>	<b>0</b>	<b>559</b>	<b>-50</b>
Resultado en Inversiones	67	0	67	0	0	0	0	67
Cargos por Fraccionamientos	2	0	2	0	0	0	0	2
<b>Resultado Técnico y Financiero</b>	<b>-144</b>	<b>722</b>	<b>578</b>	<b>557</b>	<b>2</b>	<b>0</b>	<b>559</b>	<b>18</b>
Otros Productos y Gastos	-86	0	-86	0	0	0	0	-86
<b>Resultado en Operación de Seguros</b>	<b>-230</b>	<b>722</b>	<b>492</b>	<b>557</b>	<b>2</b>	<b>0</b>	<b>559</b>	<b>-68</b>
De Ejercicios Anteriores	-15	0	-15	0	0	0	0	-15
<b>Resultado del Período</b>	<b>-245</b>	<b>722</b>	<b>477</b>	<b>557</b>	<b>2</b>	<b>0</b>	<b>559</b>	<b>-83</b>
Impuesto Sobre la Renta	35	0	35	0	0	0	0	35
<b>Resultado después de Impuestos</b>	<b>-280</b>	<b>722</b>	<b>442</b>	<b>557</b>	<b>2</b>	<b>0</b>	<b>559</b>	<b>-118</b>
<b>ÍNDICES TÉCNICOS Y FINANCIEROS (Primas Netas Devengadas)</b>								
Relación Gastos de Operación	13.4%	0.0%	12.0%	0.7%	0.0%	0.0%	0.7%	108.8%
Relación Siniestralidad	93.2%	49.6%	88.5%	94.6%	0.0%	0.0%	94.6%	36.6%
Relación Derechos de Emisión	4.9%	0.0%	4.4%	0.0%	0.0%	0.0%	0.0%	41.8%
Relación Combinada	101.8%	49.6%	96.2%	95.3%	0.0%	0.0%	95.3%	103.6%
Relación Resultado Técnico	-1.8%	50.4%	3.8%	4.7%	100.0%	0.0%	4.7%	-3.6%
Relación Resultado Técnico Financiero	-1.2%	50.4%	4.3%	4.7%	100.0%	0.0%	4.7%	1.3%
Relación Resultado del Ramo	-2.4%	50.4%	3.3%	4.7%	100.0%	0.0%	4.7%	-8.5%

**EMPRESAS DE SEGUROS**  
**ESTADO DE RESULTADOS TÉCNICO DEL RAMO DE DIVERSOS**  
**DEL 01 DE ENERO AL 30 DE SEPTIEMBRE DE 2016**

(En miles de Quetzales)

DESCRIPCIÓN	SEGURO DIRECTO (1)	REASEGURO TOMADO (2)	SUB - TOTAL (3)=(1) + (2)	REASEGURO PROPORCIONAL (4)	REASEGURO NO PROPORCIONAL (5)	CATASTRÓFICO (6)	SUB - TOTAL (7)=(4)+(5)+(6)	REASEGURO RETENIDO (8)=(3)-(7)
Primas Netas Emitidas	97,016	1,489	98,505	40,508	2,774	197	43,479	55,026
Variaciones en Reservas Técnicas y Matemáticas	-2,948	-12	-2,961	0	0	0	0	-2,961
<b>Primas Netas Devengadas</b>	<b>94,068</b>	<b>1,477</b>	<b>95,544</b>	<b>40,508</b>	<b>2,774</b>	<b>197</b>	<b>43,479</b>	<b>52,065</b>
<b>Gastos de Operación</b>	<b>20,771</b>	<b>482</b>	<b>21,254</b>	<b>4,407</b>	<b>0</b>	<b>0</b>	<b>4,407</b>	<b>16,847</b>
(+) Gastos de Adquisición	6,678	283	6,961	0	0	0	0	6,961
(+) Gastos de Administración	14,093	199	14,292	0	0	0	0	14,292
(-) Comisiones por Participación de Reaseguradores	0	0	0	4,407	0	0	4,407	4,407
<b>Siniestralidad Neta</b>	<b>13,739</b>	<b>1,033</b>	<b>14,772</b>	<b>6,089</b>	<b>327</b>	<b>0</b>	<b>6,416</b>	<b>8,356</b>
(+) Por Obligaciones Contractuales	13,762	1,033	14,796	6,089	327	0	6,416	8,379
(-) Salvamentos y Recuperaciones	23	0	23	0	0	0	0	23
<b>Derechos Emisión (Neto)</b>	<b>3,715</b>	<b>0</b>	<b>3,715</b>	<b>0</b>	<b>0</b>	<b>0</b>	<b>0</b>	<b>3,715</b>
<b>Resultado Técnico</b>	<b>63,272</b>	<b>-39</b>	<b>63,233</b>	<b>30,012</b>	<b>2,446</b>	<b>197</b>	<b>32,656</b>	<b>30,577</b>
Resultado en Inversiones	4,306	0	4,306	0	0	0	0	4,306
Cargos por Fraccionamientos	157	0	157	0	0	0	0	157
<b>Resultado Técnico y Financiero</b>	<b>67,736</b>	<b>-39</b>	<b>67,697</b>	<b>30,012</b>	<b>2,446</b>	<b>197</b>	<b>32,656</b>	<b>35,041</b>
Otros Productos y Gastos	-192	0	-192	0	0	0	0	-192
<b>Resultado en Operación de Seguros</b>	<b>67,544</b>	<b>-39</b>	<b>67,505</b>	<b>30,012</b>	<b>2,446</b>	<b>197</b>	<b>32,656</b>	<b>34,849</b>
De Ejercicios Anteriores	143	0	143	0	0	0	0	143
<b>Resultado del Período</b>	<b>67,687</b>	<b>-39</b>	<b>67,648</b>	<b>30,012</b>	<b>2,446</b>	<b>197</b>	<b>32,656</b>	<b>34,992</b>
Impuesto Sobre la Renta	3,999	0	3,999	0	0	0	0	3,999
<b>Resultado después de Impuestos</b>	<b>63,688</b>	<b>-39</b>	<b>63,649</b>	<b>30,012</b>	<b>2,446</b>	<b>197</b>	<b>32,656</b>	<b>30,993</b>
<b>ÍNDICES TÉCNICOS Y FINANCIEROS (Primas Netas Devengadas)</b>								
Relación Gastos de Operación	22.1%	32.7%	22.2%	10.9%	0.0%	0.0%	10.1%	32.4%
Relación Siniestralidad	14.6%	70.0%	15.5%	15.0%	11.8%	0.0%	14.8%	16.0%
Relación Derechos de Emisión	3.9%	0.0%	3.9%	0.0%	0.0%	0.0%	0.0%	7.1%
Relación Combinada	32.7%	102.6%	33.8%	25.9%	11.8%	0.0%	24.9%	41.3%
Relación Resultado Técnico	67.3%	-2.6%	66.2%	74.1%	88.2%	100.0%	75.1%	58.7%
Relación Resultado Técnico Financiero	72.0%	-2.6%	70.9%	74.1%	88.2%	100.0%	75.1%	67.3%
Relación Resultado del Ramo	67.7%	-2.6%	66.6%	74.1%	88.2%	100.0%	75.1%	59.5%

**EMPRESAS DE SEGUROS**  
**ESTADO DE RESULTADOS TÉCNICO DEL RAMO DE CONSOLIDADO DAÑOS**  
**DEL 01 DE ENERO AL 30 DE SEPTIEMBRE DE 2016**

(En miles de Quetzales)

DESCRIPCIÓN	SEGURO DIRECTO (1)	REASEGURO TOMADO (2)	SUB - TOTAL (3)=(1) + (2)	REASEGURO PROPORCIONAL (4)	REASEGURO NO PROPORCIONAL (5)	CATASTRÓFICO (6)	SUB - TOTAL (7)=(4)+(5)+(6)	REASEGURO RETENIDO (8)=(3)-(7)
Primas Netas Emitidas	2,215,800	50,323	2,266,123	862,408	42,749	54,028	959,185	1,306,938
Variaciones en Reservas Técnicas y Matemáticas	-9,390	-123	-9,513	0	0	0	0	-9,513
<b>Primas Netas Devengadas</b>	<b>2,206,410</b>	<b>50,200</b>	<b>2,256,610</b>	<b>862,408</b>	<b>42,749</b>	<b>54,028</b>	<b>959,185</b>	<b>1,297,425</b>
<b>Gastos de Operación</b>	<b>660,773</b>	<b>5,110</b>	<b>665,883</b>	<b>103,238</b>	<b>0</b>	<b>0</b>	<b>103,238</b>	<b>562,645</b>
(+) Gastos de Adquisición	340,607	2,109	342,716	0	0	0	0	342,716
(+) Gastos de Administración	320,166	3,001	323,167	0	0	0	0	323,167
(-) Comisiones por Participación de Reaseguradores	0	0	0	103,238	0	0	103,238	103,238
<b>Siniestralidad Neta</b>	<b>1,801,547</b>	<b>23,513</b>	<b>1,825,060</b>	<b>1,092,867</b>	<b>11,279</b>	<b>0</b>	<b>1,104,146</b>	<b>720,914</b>
(+) Por Obligaciones Contractuales	1,891,618	23,513	1,915,131	1,093,712	11,279	0	1,104,990	810,141
(-) Salvamentos y Recuperaciones	90,071	0	90,071	845	0	0	845	89,227
<b>Derechos Emisión (Neto)</b>	<b>106,231</b>	<b>0</b>	<b>106,231</b>	<b>0</b>	<b>0</b>	<b>0</b>	<b>0</b>	<b>106,231</b>
<b>Resultado Técnico</b>	<b>-149,679</b>	<b>21,577</b>	<b>-128,102</b>	<b>-333,697</b>	<b>31,470</b>	<b>54,028</b>	<b>-248,199</b>	<b>120,096</b>
Resultado en Inversiones	85,738	0	85,738	0	0	0	0	85,738
Cargos por Fraccionamientos	46,413	0	46,413	0	0	0	0	46,413
<b>Resultado Técnico y Financiero</b>	<b>-17,528</b>	<b>21,577</b>	<b>4,049</b>	<b>-333,697</b>	<b>31,470</b>	<b>54,028</b>	<b>-248,199</b>	<b>252,248</b>
Otros Productos y Gastos	20,013	0	20,013	0	0	0	0	20,013
<b>Resultado en Operación de Seguros</b>	<b>2,485</b>	<b>21,577</b>	<b>24,062</b>	<b>-333,697</b>	<b>31,470</b>	<b>54,028</b>	<b>-248,199</b>	<b>272,261</b>
De Ejercicios Anteriores	5,604	0	5,604	0	0	0	0	5,604
<b>Resultado del Período</b>	<b>8,089</b>	<b>21,577</b>	<b>29,666</b>	<b>-333,697</b>	<b>31,470</b>	<b>54,028</b>	<b>-248,199</b>	<b>277,865</b>
Impuesto Sobre la Renta	26,256	0	26,256	0	0	0	0	26,256
<b>Resultado después de Impuestos</b>	<b>-18,167</b>	<b>21,577</b>	<b>3,410</b>	<b>-333,697</b>	<b>31,470</b>	<b>54,028</b>	<b>-248,199</b>	<b>251,609</b>
<b>ÍNDICES TÉCNICOS Y FINANCIEROS (Primas Netas Devengadas)</b>								
Relación Gastos de Operación	29.9%	10.2%	29.5%	12.0%	0.0%	0.0%	10.8%	43.4%
Relación Siniestralidad	81.7%	46.8%	80.9%	126.7%	26.4%	0.0%	115.1%	55.6%
Relación Derechos de Emisión	4.8%	0.0%	4.7%	0.0%	0.0%	0.0%	0.0%	8.2%
Relación Combinada	106.8%	57.0%	105.7%	138.7%	26.4%	0.0%	125.9%	90.7%
Relación Resultado Técnico	-6.8%	43.0%	-5.7%	-38.7%	73.6%	100.0%	-25.9%	9.3%
Relación Resultado Técnico Financiero	-0.8%	43.0%	0.2%	-38.7%	73.6%	100.0%	-25.9%	19.4%
Relación Resultado del Ramo	-0.8%	43.0%	0.2%	-38.7%	73.6%	100.0%	-25.9%	19.4%

**EMPRESAS DE SEGUROS**  
**ESTADO DE RESULTADOS TÉCNICO DEL RAMO DE FIDELIDAD**  
**DEL 01 DE ENERO AL 30 DE SEPTIEMBRE DE 2016**

(En miles de Quetzales)

DESCRIPCIÓN	SEGURO DIRECTO (1)	REASEGURO TOMADO (2)	SUB - TOTAL (3)=(1) + (2)	REASEGURO PROPORCIONAL (4)	REASEGURO NO PROPORCIONAL (5)	CATASTRÓFICO (6)	SUB - TOTAL (7)=(4)+(5)+(6)	REASEGURO RETENIDO (8)=(3)-(7)
Primas Netas Emitidas	20,428	0	20,428	498	0	0	498	19,930
Variaciones en Reservas Técnicas y Matemáticas	-111	0	-111	0	0	0	0	-111
<b>Primas Netas Devengadas</b>	<b>20,317</b>	<b>0</b>	<b>20,317</b>	<b>498</b>	<b>0</b>	<b>0</b>	<b>498</b>	<b>19,819</b>
<b>Gastos de Operación</b>	<b>11,947</b>	<b>0</b>	<b>11,947</b>	<b>15</b>	<b>0</b>	<b>0</b>	<b>15</b>	<b>11,932</b>
(+) Gastos de Adquisición	462	0	462	0	0	0	0	462
(+) Gastos de Administración	11,485	0	11,485	0	0	0	0	11,485
(-) Comisiones por Participación de Reaseguradores	0	0	0	15	0	0	15	15
<b>Siniestralidad Neta</b>	<b>988</b>	<b>0</b>	<b>988</b>	<b>461</b>	<b>0</b>	<b>0</b>	<b>461</b>	<b>527</b>
(+) Por Obligaciones Contractuales	3,409	0	3,409	469	0	0	469	2,940
(-) Salvamentos y Recuperaciones	40	0	40	8	0	0	8	32
(+) Variación en estimación de reclamaciones	-2,381	0	-2,381	0	0	0	0	-2,381
<b>Derechos Emisión (Neto)</b>	<b>161</b>	<b>0</b>	<b>161</b>	<b>0</b>	<b>0</b>	<b>0</b>	<b>0</b>	<b>161</b>
<b>Resultado Técnico</b>	<b>7,543</b>	<b>0</b>	<b>7,543</b>	<b>22</b>	<b>0</b>	<b>0</b>	<b>22</b>	<b>7,521</b>
Resultado en Inversiones	1,186	0	1,186	0	0	0	0	1,186
Cargos por Fraccionamientos	0	0	0	0	0	0	0	0
<b>Resultado Técnico y Financiero</b>	<b>8,729</b>	<b>0</b>	<b>8,729</b>	<b>22</b>	<b>0</b>	<b>0</b>	<b>22</b>	<b>8,706</b>
Otros Productos y Gastos	-67	0	-67	0	0	0	0	-67
<b>Resultado en Operación de Seguros</b>	<b>8,661</b>	<b>0</b>	<b>8,661</b>	<b>22</b>	<b>0</b>	<b>0</b>	<b>22</b>	<b>8,639</b>
De Ejercicios Anteriores	-61	0	-61	0	0	0	0	-61
<b>Resultado del Período</b>	<b>8,600</b>	<b>0</b>	<b>8,600</b>	<b>22</b>	<b>0</b>	<b>0</b>	<b>22</b>	<b>8,578</b>
Impuesto Sobre la Renta	102	0	102	0	0	0	0	102
<b>Resultado después de Impuestos</b>	<b>8,498</b>	<b>0</b>	<b>8,498</b>	<b>22</b>	<b>0</b>	<b>0</b>	<b>22</b>	<b>8,476</b>
<b>ÍNDICES TÉCNICOS Y FINANCIEROS (Primas Netas Devengadas)</b>								
Relación Gastos de Operación	58.8%	0.0%	58.8%	3.0%	0.0%	0.0%	3.0%	60.2%
Relación Siniestralidad	4.9%	0.0%	4.9%	92.5%	0.0%	0.0%	92.5%	2.7%
Relación Derechos de Emisión	0.8%	0.0%	0.8%	0.0%	0.0%	0.0%	0.0%	0.8%
Relación Combinada	62.9%	0.0%	62.9%	95.5%	0.0%	0.0%	95.5%	62.1%
Relación Resultado Técnico	37.1%	0.0%	37.1%	4.5%	0.0%	0.0%	4.5%	37.9%
Relación Resultado Técnico Financiero	43.0%	0.0%	43.0%	4.5%	0.0%	0.0%	4.5%	43.9%
Relación Resultado del Ramo	41.8%	0.0%	41.8%	4.5%	0.0%	0.0%	4.5%	42.8%

**EMPRESAS DE SEGUROS**  
**ESTADO DE RESULTADOS TÉCNICO DEL RAMO DE JUDICIALES**  
**DEL 01 DE ENERO AL 30 DE SEPTIEMBRE DE 2016**

(En miles de Quetzales)

DESCRIPCIÓN	SEGURO DIRECTO (1)	REASEGURO TOMADO (2)	SUB - TOTAL (3)=(1) + (2)	REASEGURO PROPORCIONAL (4)	REASEGURO NO PROPORCIONAL (5)	CATASTRÓFICO (6)	SUB - TOTAL (7)=(4)+(5)+(6)	REASEGURO RETENIDO (8)=(3)-(7)
Primas Netas Emitidas	2,901	49	2,950	1,276	0	0	1,276	1,674
Variaciones en Reservas Técnicas y Matemáticas	-361	0	-361	0	0	0	0	-361
<b>Primas Netas Devengadas</b>	<b>2,540</b>	<b>49</b>	<b>2,589</b>	<b>1,276</b>	<b>0</b>	<b>0</b>	<b>1,276</b>	<b>1,313</b>
<b>Gastos de Operación</b>	<b>1,626</b>	<b>21</b>	<b>1,647</b>	<b>171</b>	<b>0</b>	<b>0</b>	<b>171</b>	<b>1,476</b>
(+) Gastos de Adquisición	366	21	387	0	0	0	0	387
(+) Gastos de Administración	1,260	0	1,260	0	0	0	0	1,260
(-) Comisiones por Participación de Reaseguradores	0	0	0	171	0	0	171	171
<b>Siniestralidad Neta</b>	<b>99</b>	<b>0</b>	<b>99</b>	<b>266</b>	<b>3</b>	<b>0</b>	<b>269</b>	<b>-170</b>
(+) Por Obligaciones Contractuales	644	0	644	279	3	0	282	362
(-) Salvamentos y Recuperaciones	546	0	546	13	0	0	13	533
(+) Variación en estimación de reclamaciones	0	0	0	0	0	0	0	0
<b>Derechos Emisión (Neto)</b>	<b>253</b>	<b>0</b>	<b>253</b>	<b>0</b>	<b>0</b>	<b>0</b>	<b>0</b>	<b>253</b>
<b>Resultado Técnico</b>	<b>1,068</b>	<b>28</b>	<b>1,096</b>	<b>839</b>	<b>-3</b>	<b>0</b>	<b>837</b>	<b>260</b>
Resultado en Inversiones	785	0	785	0	0	0	0	785
Cargos por Fraccionamientos	0	0	0	0	0	0	0	0
<b>Resultado Técnico y Financiero</b>	<b>1,852</b>	<b>28</b>	<b>1,881</b>	<b>839</b>	<b>-3</b>	<b>0</b>	<b>837</b>	<b>1,044</b>
Otros Productos y Gastos	49	0	49	0	0	0	0	49
<b>Resultado en Operación de Seguros</b>	<b>1,902</b>	<b>28</b>	<b>1,930</b>	<b>839</b>	<b>-3</b>	<b>0</b>	<b>837</b>	<b>1,093</b>
De Ejercicios Anteriores	4	0	4	0	0	0	0	4
<b>Resultado del Periodo</b>	<b>1,906</b>	<b>28</b>	<b>1,934</b>	<b>839</b>	<b>-3</b>	<b>0</b>	<b>837</b>	<b>1,098</b>
Impuesto Sobre la Renta	249	0	249	0	0	0	0	249
<b>Resultado después de Impuestos</b>	<b>1,657</b>	<b>28</b>	<b>1,685</b>	<b>839</b>	<b>-3</b>	<b>0</b>	<b>837</b>	<b>849</b>
<b>ÍNDICES TÉCNICOS Y FINANCIEROS (Primas Netas Devengadas)</b>								
Relación Gastos de Operación	64.0%	42.0%	63.6%	13.4%	0.0%	0.0%	13.4%	112.4%
Relación Siniestralidad	3.9%	0.0%	3.8%	20.9%	0.0%	0.0%	21.1%	-13.0%
Relación Derechos de Emisión	9.9%	0.0%	9.8%	0.0%	0.0%	0.0%	0.0%	19.2%
Relación Combinada	58.0%	42.0%	57.7%	34.2%	0.0%	0.0%	34.4%	80.2%
Relación Resultado Técnico	42.0%	58.0%	42.3%	65.8%	0.0%	0.0%	65.6%	19.8%
Relación Resultado Técnico Financiero	72.9%	58.0%	72.7%	65.8%	0.0%	0.0%	65.6%	79.5%
Relación Resultado del Ramo	65.2%	58.0%	65.1%	65.8%	0.0%	0.0%	65.6%	64.6%

**EMPRESAS DE SEGUROS**  
**ESTADO DE RESULTADOS TÉCNICO DEL RAMO DE ADMINISTRATIVOS ANTE GOBIERNO**  
**DEL 01 DE ENERO AL 30 DE SEPTIEMBRE DE 2016**

(En miles de Quetzales)

DESCRIPCIÓN	SEGURO DIRECTO (1)	REASEGURO TOMADO (2)	SUB - TOTAL (3)=(1) + (2)	REASEGURO PROPORCIONAL (4)	REASEGURO NO PROPORCIONAL (5)	CATASTRÓFICO (6)	SUB - TOTAL (7)=(4)+(5)+(6)	REASEGURO RETENIDO (8)=(3)-(7)
Primas Netas Emitidas	82,367	2,857	85,225	37,535	692	0	38,227	46,997
Variaciones en Reservas Técnicas y Matemáticas	1,665	-244	1,421	0	0	0	0	1,421
<b>Primas Netas Devengadas</b>	<b>84,032</b>	<b>2,613</b>	<b>86,646</b>	<b>37,535</b>	<b>692</b>	<b>0</b>	<b>38,227</b>	<b>48,418</b>
<b>Gastos de Operación</b>	<b>38,694</b>	<b>43</b>	<b>38,737</b>	<b>6,015</b>	<b>0</b>	<b>0</b>	<b>6,015</b>	<b>32,722</b>
(+) Gastos de Adquisición	13,288	43	13,331	0	0	0	0	13,331
(+) Gastos de Administración	25,406	0	25,406	0	0	0	0	25,406
(-) Comisiones por Participación de Reaseguradores	0	0	0	6,015	0	0	6,015	6,015
<b>Siniestralidad Neta</b>	<b>4,390</b>	<b>0</b>	<b>4,390</b>	<b>2,096</b>	<b>0</b>	<b>0</b>	<b>2,096</b>	<b>2,295</b>
(+) Por Obligaciones Contractuales	6,844	0	6,844	2,144	0	0	2,144	4,701
(-) Salvamentos y Recuperaciones	757	0	757	48	0	0	48	710
(+) Variación en estimación de reclamaciones	-1,696	0	-1,696	0	0	0	0	-1,696
<b>Derechos Emisión (Neto)</b>	<b>6,872</b>	<b>0</b>	<b>6,872</b>	<b>0</b>	<b>0</b>	<b>0</b>	<b>0</b>	<b>6,872</b>
<b>Resultado Técnico</b>	<b>47,820</b>	<b>2,570</b>	<b>50,391</b>	<b>29,424</b>	<b>692</b>	<b>0</b>	<b>30,116</b>	<b>20,275</b>
Resultado en Inversiones	22,129	0	22,129	0	0	0	0	22,129
Cargos por Fraccionamientos	0	0	0	0	0	0	0	0
<b>Resultado Técnico y Financiero</b>	<b>69,950</b>	<b>2,570</b>	<b>72,520</b>	<b>29,424</b>	<b>692</b>	<b>0</b>	<b>30,116</b>	<b>42,404</b>
Otros Productos y Gastos	407	0	407	0	0	0	0	407
<b>Resultado en Operación de Seguros</b>	<b>70,357</b>	<b>2,570</b>	<b>72,927</b>	<b>29,424</b>	<b>692</b>	<b>0</b>	<b>30,116</b>	<b>42,811</b>
De Ejercicios Anteriores	-378	0	-378	0	0	0	0	-378
<b>Resultado del Periodo</b>	<b>69,979</b>	<b>2,570</b>	<b>72,549</b>	<b>29,424</b>	<b>692</b>	<b>0</b>	<b>30,116</b>	<b>42,433</b>
Impuesto Sobre la Renta	5,867	0	5,867	0	0	0	0	5,867
<b>Resultado después de Impuestos</b>	<b>64,111</b>	<b>2,570</b>	<b>66,682</b>	<b>29,424</b>	<b>692</b>	<b>0</b>	<b>30,116</b>	<b>36,566</b>
<b>ÍNDICES TÉCNICOS Y FINANCIEROS (Primas Netas Devengadas)</b>								
Relación Gastos de Operación	46.0%	1.6%	44.7%	16.0%	0.0%	0.0%	15.7%	67.6%
Relación Siniestralidad	5.2%	0.0%	5.1%	5.6%	0.0%	0.0%	5.5%	4.7%
Relación Derechos de Emisión	8.2%	0.0%	7.9%	0.0%	0.0%	0.0%	0.0%	14.2%
Relación Combinada	43.1%	1.6%	41.8%	21.6%	0.0%	0.0%	21.2%	58.1%
Relación Resultado Técnico	56.9%	98.4%	58.2%	78.4%	100.0%	0.0%	78.8%	41.9%
Relación Resultado Técnico Financiero	83.2%	98.4%	83.7%	78.4%	100.0%	0.0%	78.8%	87.6%
Relación Resultado del Ramo	76.3%	98.4%	77.0%	78.4%	100.0%	0.0%	78.8%	75.5%

**EMPRESAS DE SEGUROS**  
**ESTADO DE RESULTADOS TÉCNICO DEL RAMO DE ADMINISTRATIVOS ANTE PARTICULARES**  
**DEL 01 DE ENERO AL 30 DE SEPTIEMBRE DE 2016**

(En miles de Quetzales)

DESCRIPCIÓN	SEGURO DIRECTO (1)	REASEGURO TOMADO (2)	SUB - TOTAL (3)=(1) + (2)	REASEGURO PROPORCIONAL (4)	REASEGURO NO PROPORCIONAL (5)	CATASTRÓFICO (6)	SUB - TOTAL (7)=(4)+(5)+(6)	REASEGURO RETENIDO (8)=(3)-(7)
Primas Netas Emitidas	41,938	10,271	52,209	24,655	10	0	24,665	27,544
Variaciones en Reservas Técnicas y Matemáticas	-58	-255	-313	0	0	0	0	-313
<b>Primas Netas Devengadas</b>	<b>41,879</b>	<b>10,016</b>	<b>51,896</b>	<b>24,655</b>	<b>10</b>	<b>0</b>	<b>24,665</b>	<b>27,231</b>
<b>Gastos de Operación</b>	<b>14,290</b>	<b>1,166</b>	<b>15,456</b>	<b>2,715</b>	<b>0</b>	<b>0</b>	<b>2,715</b>	<b>12,742</b>
(+) Gastos de Adquisición	3,424	392	3,816	0	0	0	0	3,816
(+) Gastos de Administración	10,866	774	11,640	0	0	0	0	11,640
(-) Comisiones por Participación de Reaseguradores	0	0	0	2,715	0	0	2,715	2,715
<b>Siniestralidad Neta</b>	<b>-1,676</b>	<b>86</b>	<b>-1,590</b>	<b>2,595</b>	<b>0</b>	<b>0</b>	<b>2,595</b>	<b>-4,185</b>
(+) Por Obligaciones Contractuales	6,706	1,258	7,964	2,663	0	0	2,663	5,302
(-) Salvamentos y Recuperaciones	5,982	1,172	7,154	68	0	0	68	7,086
(+) Variación en estimación de reclamaciones	-2,400	0	-2,400	0	0	0	0	-2,400
<b>Derechos Emisión (Neto)</b>	<b>3,460</b>	<b>0</b>	<b>3,460</b>	<b>0</b>	<b>0</b>	<b>0</b>	<b>0</b>	<b>3,460</b>
<b>Resultado Técnico</b>	<b>32,725</b>	<b>8,764</b>	<b>41,489</b>	<b>19,345</b>	<b>10</b>	<b>0</b>	<b>19,355</b>	<b>22,134</b>
Resultado en Inversiones	5,142	0	5,142	0	0	0	0	5,142
Cargos por Fraccionamientos	0	0	0	0	0	0	0	0
<b>Resultado Técnico y Financiero</b>	<b>37,867</b>	<b>8,764</b>	<b>46,631</b>	<b>19,345</b>	<b>10</b>	<b>0</b>	<b>19,355</b>	<b>27,276</b>
Otros Productos y Gastos	-230	0	-230	0	0	0	0	-230
<b>Resultado en Operación de Seguros</b>	<b>37,638</b>	<b>8,764</b>	<b>46,402</b>	<b>19,345</b>	<b>10</b>	<b>0</b>	<b>19,355</b>	<b>27,047</b>
De Ejercicios Anteriores	494	0	494	0	0	0	0	494
<b>Resultado del Periodo</b>	<b>38,131</b>	<b>8,764</b>	<b>46,896</b>	<b>19,345</b>	<b>10</b>	<b>0</b>	<b>19,355</b>	<b>27,540</b>
Impuesto Sobre la Renta	3,214	0	3,214	0	0	0	0	3,214
<b>Resultado después de Impuestos</b>	<b>34,917</b>	<b>8,764</b>	<b>43,681</b>	<b>19,345</b>	<b>10</b>	<b>0</b>	<b>19,355</b>	<b>24,326</b>
<b>ÍNDICES TÉCNICOS Y FINANCIEROS (Primas Netas Devengadas)</b>								
Relación Gastos de Operación	34.1%	11.6%	29.8%	11.0%	0.0%	0.0%	11.0%	46.8%
Relación Siniestralidad	-4.0%	0.9%	-3.1%	10.5%	0.0%	0.0%	10.5%	-15.4%
Relación Derechos de Emisión	8.3%	0.0%	6.7%	0.0%	0.0%	0.0%	0.0%	12.7%
Relación Combinada	21.9%	12.5%	20.1%	21.5%	0.0%	0.0%	21.5%	18.7%
Relación Resultado Técnico	78.1%	87.5%	79.9%	78.5%	100.0%	0.0%	78.5%	81.3%
Relación Resultado Técnico Financiero	90.4%	87.5%	89.9%	78.5%	100.0%	0.0%	78.5%	100.2%
Relación Resultado del Ramo	83.4%	87.5%	84.2%	78.5%	100.0%	0.0%	78.5%	89.3%

**EMPRESAS DE SEGUROS**  
**ESTADO DE RESULTADOS TÉCNICO DEL RAMO DE CRÉDITO PARA LA VIVIENDA**  
**DEL 01 DE ENERO AL 30 DE SEPTIEMBRE DE 2016**

(En miles de Quetzales)

DESCRIPCIÓN	SEGURO DIRECTO (1)	REASEGURO TOMADO (2)	SUB - TOTAL (3)=(1) + (2)	REASEGURO PROPORCIONAL (4)	REASEGURO NO PROPORCIONAL (5)	CATASTRÓFICO (6)	SUB - TOTAL (7)=(4)+(5)+(6)	REASEGURO RETENIDO (8)=(3)-(7)
Primas Netas Emitidas	5,278	0	5,278	3,186	0	0	3,186	2,092
Variaciones en Reservas Técnicas y Matemáticas	-15	0	-15	0	0	0	0	-15
<b>Primas Netas Devengadas</b>	<b>5,263</b>	<b>0</b>	<b>5,263</b>	<b>3,186</b>	<b>0</b>	<b>0</b>	<b>3,186</b>	<b>2,077</b>
<b>Gastos de Operación</b>	<b>2,284</b>	<b>0</b>	<b>2,284</b>	<b>286</b>	<b>0</b>	<b>0</b>	<b>286</b>	<b>1,998</b>
(+) Gastos de Adquisición	145	0	145	0	0	0	0	145
(+) Gastos de Administración	2,139	0	2,139	0	0	0	0	2,139
(-) Comisiones por Participación de Reaseguradores	0	0	0	286	0	0	286	286
<b>Siniestralidad Neta</b>	<b>1,653</b>	<b>0</b>	<b>1,653</b>	<b>1,933</b>	<b>0</b>	<b>0</b>	<b>1,933</b>	<b>-280</b>
(+) Por Obligaciones Contractuales	9,926	0	9,926	6,561	0	0	6,561	3,365
(-) Salvamentos y Recuperaciones	8,273	0	8,273	4,628	0	0	4,628	3,645
(+) Variación en estimación de reclamaciones	0	0	0	0	0	0	0	0
<b>Derechos Emisión (Neto)</b>	<b>40</b>	<b>0</b>	<b>40</b>	<b>0</b>	<b>0</b>	<b>0</b>	<b>0</b>	<b>40</b>
<b>Resultado Técnico</b>	<b>1,366</b>	<b>0</b>	<b>1,366</b>	<b>967</b>	<b>0</b>	<b>0</b>	<b>967</b>	<b>399</b>
Resultado en Inversiones	884	0	884	0	0	0	0	884
Cargos por Fraccionamientos	0	0	0	0	0	0	0	0
<b>Resultado Técnico y Financiero</b>	<b>2,250</b>	<b>0</b>	<b>2,250</b>	<b>967</b>	<b>0</b>	<b>0</b>	<b>967</b>	<b>1,284</b>
Otros Productos y Gastos	436	0	436	0	0	0	0	436
<b>Resultado en Operación de Seguros</b>	<b>2,686</b>	<b>0</b>	<b>2,686</b>	<b>967</b>	<b>0</b>	<b>0</b>	<b>967</b>	<b>1,720</b>
De Ejercicios Anteriores	-30	0	-30	0	0	0	0	-30
<b>Resultado del Periodo</b>	<b>2,656</b>	<b>0</b>	<b>2,656</b>	<b>967</b>	<b>0</b>	<b>0</b>	<b>967</b>	<b>1,689</b>
Impuesto Sobre la Renta	644	0	644	0	0	0	0	644
<b>Resultado después de Impuestos</b>	<b>2,013</b>	<b>0</b>	<b>2,013</b>	<b>967</b>	<b>0</b>	<b>0</b>	<b>967</b>	<b>1,046</b>
<b>ÍNDICES TÉCNICOS Y FINANCIEROS (Primas Netas Devengadas)</b>								
Relación Gastos de Operación	43.4%	0.0%	43.4%	9.0%	0.0%	0.0%	9.0%	96.2%
Relación Siniestralidad	31.4%	0.0%	31.4%	60.7%	0.0%	0.0%	60.7%	-13.5%
Relación Derechos de Emisión	0.8%	0.0%	0.8%	0.0%	0.0%	0.0%	0.0%	1.9%
Relación Combinada	74.0%	0.0%	74.0%	69.7%	0.0%	0.0%	69.7%	80.8%
Relación Resultado Técnico	26.0%	0.0%	26.0%	30.3%	0.0%	0.0%	30.3%	19.2%
Relación Resultado Técnico Financiero	42.8%	0.0%	42.8%	30.3%	0.0%	0.0%	30.3%	61.8%
Relación Resultado del Ramo	38.2%	0.0%	38.2%	30.3%	0.0%	0.0%	30.3%	50.3%

**EMPRESAS DE SEGUROS**  
**ESTADO DE RESULTADOS TÉCNICO DEL RAMO DE DIVERSOS CAUCIÓN**  
**DEL 01 DE ENERO AL 30 DE SEPTIEMBRE DE 2016**

(En miles de Quetzales)

DESCRIPCIÓN	SEGURO DIRECTO (1)	REASEGURO TOMADO (2)	SUB - TOTAL (3)=(1) + (2)	REASEGURO PROPORCIONAL (4)	REASEGURO NO PROPORCIONAL (5)	CATASTRÓFICO (6)	SUB - TOTAL (7)=(4)+(5)+(6)	REASEGURO RETENIDO (8)=(3)-(7)
Primas Netas Emitidas	409	0	409	4	0	0	4	404
Variaciones en Reservas Técnicas y Matemáticas	-0	-10	-11	0	0	0	0	-11
<b>Primas Netas Devengadas</b>	<b>408</b>	<b>-10</b>	<b>398</b>	<b>4</b>	<b>0</b>	<b>0</b>	<b>4</b>	<b>393</b>
<b>Gastos de Operación</b>	<b>521</b>	<b>0</b>	<b>521</b>	<b>3</b>	<b>0</b>	<b>0</b>	<b>3</b>	<b>517</b>
(+) Gastos de Adquisición	272	0	272	0	0	0	0	272
(+) Gastos de Administración	248	0	248	0	0	0	0	248
(-) Comisiones por Participación de Reaseguradores	0	0	0	3	0	0	3	3
<b>Siniestralidad Neta</b>	<b>1,422</b>	<b>0</b>	<b>1,422</b>	<b>1,382</b>	<b>0</b>	<b>0</b>	<b>1,382</b>	<b>40</b>
(+) Por Obligaciones Contractuales	1,422	0	1,422	1,382	0	0	1,382	40
(-) Salvamentos y Recuperaciones	0	0	0	0	0	0	0	0
(+) Variación en estimación de reclamaciones	0	0	0	0	0	0	0	0
<b>Derechos Emisión (Neto)</b>	<b>29</b>	<b>0</b>	<b>29</b>	<b>0</b>	<b>0</b>	<b>0</b>	<b>0</b>	<b>29</b>
<b>Resultado Técnico</b>	<b>-1,505</b>	<b>-10</b>	<b>-1,515</b>	<b>-1,381</b>	<b>0</b>	<b>0</b>	<b>-1,381</b>	<b>-134</b>
Resultado en Inversiones	272	0	272	0	0	0	0	272
Cargos por Fraccionamientos	0	0	0	0	0	0	0	0
<b>Resultado Técnico y Financiero</b>	<b>-1,232</b>	<b>-10</b>	<b>-1,243</b>	<b>-1,381</b>	<b>0</b>	<b>0</b>	<b>-1,381</b>	<b>138</b>
Otros Productos y Gastos	-1	0	-1	0	0	0	0	-1
<b>Resultado en Operación de Seguros</b>	<b>-1,234</b>	<b>-10</b>	<b>-1,244</b>	<b>-1,381</b>	<b>0</b>	<b>0</b>	<b>-1,381</b>	<b>137</b>
De Ejercicios Anteriores	199	0	199	0	0	0	0	199
<b>Resultado del Periodo</b>	<b>-1,035</b>	<b>-10</b>	<b>-1,045</b>	<b>-1,381</b>	<b>0</b>	<b>0</b>	<b>-1,381</b>	<b>335</b>
Impuesto Sobre la Renta	63	0	63	0	0	0	0	63
<b>Resultado después de Impuestos</b>	<b>-1,098</b>	<b>-10</b>	<b>-1,109</b>	<b>-1,381</b>	<b>0</b>	<b>0</b>	<b>-1,381</b>	<b>272</b>
<b>ÍNDICES TÉCNICOS Y FINANCIEROS (Primas Netas Devengadas)</b>								
Relación Gastos de Operación	127.6%	0.0%	130.9%	78.8%	0.0%	0.0%	78.8%	131.5%
Relación Siniestralidad	348.2%	0.0%	357.3%	31,197.9%	0.0%	0.0%	31,197.9%	10.2%
Relación Derechos de Emisión	7.2%	0.0%	7.4%	0.0%	0.0%	0.0%	0.0%	7.5%
Relación Combinada	468.5%	0.0%	480.8%	31,276.7%	0.0%	0.0%	31,276.7%	134.2%
Relación Resultado Técnico	-368.5%	100.0%	-380.8%	-31,176.7%	0.0%	0.0%	-31,176.7%	-34.2%
Relación Resultado Técnico Financiero	-301.8%	100.0%	-312.4%	-31,176.7%	0.0%	0.0%	-31,176.7%	35.0%
Relación Resultado del Ramo	-269.0%	100.0%	-278.7%	-31,176.7%	0.0%	0.0%	-31,176.7%	69.1%

**EMPRESAS DE SEGUROS**  
**ESTADO DE RESULTADOS TÉCNICO DEL RAMO DE CONSOLIDADO CAUCIÓN**  
**DEL 01 DE ENERO AL 30 DE SEPTIEMBRE DE 2016**

(En miles de Quetzales)

DESCRIPCIÓN	SEGURO DIRECTO (1)	REASEGURO TOMADO (2)	SUB - TOTAL (3)=(1) + (2)	REASEGURO PROPORCIONAL (4)	REASEGURO NO PROPORCIONAL (5)	CATASTRÓFICO (6)	SUB - TOTAL (7)=(4)+(5)+(6)	REASEGURO RETENIDO (8)=(3)-(7)
Primas Netas Emitidas	153,320	13,177	166,497	67,155	702	0	67,856	98,641
Variaciones en Reservas Técnicas y Matemáticas	1,120	-509	611	0	0	0	0	611
<b>Primas Netas Devengadas</b>	<b>154,440</b>	<b>12,668</b>	<b>167,108</b>	<b>67,155</b>	<b>702</b>	<b>0</b>	<b>67,856</b>	<b>99,252</b>
<b>Gastos de Operación</b>	<b>69,362</b>	<b>1,229</b>	<b>70,591</b>	<b>9,204</b>	<b>0</b>	<b>0</b>	<b>9,204</b>	<b>61,387</b>
(+) Gastos de Adquisición	17,958	456	18,414	0	0	0	0	18,414
(+) Gastos de Administración	51,403	774	52,177	0	0	0	0	52,177
(-) Comisiones por Participación de Reaseguradores	0	0	0	9,204	0	0	9,204	9,204
<b>Siniestralidad Neta</b>	<b>6,876</b>	<b>86</b>	<b>6,962</b>	<b>8,733</b>	<b>3</b>	<b>0</b>	<b>8,736</b>	<b>-1,774</b>
(+) Por Obligaciones Contractuales	28,951	1,258	30,209	13,497	3	0	13,500	16,709
(-) Salvamentos y Recuperaciones	15,598	1,172	16,770	4,764	0	0	4,764	12,006
(+) Variación en estimación de reclamaciones	-6,477	0	-6,477	0	0	0	0	-6,477
<b>Derechos Emisión (Neto)</b>	<b>10,815</b>	<b>0</b>	<b>10,815</b>	<b>0</b>	<b>0</b>	<b>0</b>	<b>0</b>	<b>10,815</b>
<b>Resultado Técnico</b>	<b>89,017</b>	<b>11,353</b>	<b>100,370</b>	<b>49,217</b>	<b>699</b>	<b>0</b>	<b>49,916</b>	<b>50,453</b>
Resultado en Inversiones	30,399	0	30,399	0	0	0	0	30,399
Cargos por Fraccionamientos	0	0	0	0	0	0	0	0
<b>Resultado Técnico y Financiero</b>	<b>119,416</b>	<b>11,353</b>	<b>130,768</b>	<b>49,217</b>	<b>699</b>	<b>0</b>	<b>49,916</b>	<b>80,852</b>
Otros Productos y Gastos	594	0	594	0	0	0	0	594
<b>Resultado en Operación de Seguros</b>	<b>120,010</b>	<b>11,353</b>	<b>131,363</b>	<b>49,217</b>	<b>699</b>	<b>0</b>	<b>49,916</b>	<b>81,446</b>
De Ejercicios Anteriores	227	0	227	0	0	0	0	227
<b>Resultado del Periodo</b>	<b>120,237</b>	<b>11,353</b>	<b>131,590</b>	<b>49,217</b>	<b>699</b>	<b>0</b>	<b>49,916</b>	<b>81,673</b>
Impuesto Sobre la Renta	10,139	0	10,139	0	0	0	0	10,139
<b>Resultado después de Impuestos</b>	<b>110,098</b>	<b>11,353</b>	<b>121,450</b>	<b>49,217</b>	<b>699</b>	<b>0</b>	<b>49,916</b>	<b>71,534</b>
<b>ÍNDICES TÉCNICOS Y FINANCIEROS (Primas Netas Devengadas)</b>								
Relación Gastos de Operación	44.9%	9.7%	42.2%	13.7%	0.0%	0.0%	13.6%	61.8%
Relación Siniestralidad	4.5%	0.7%	4.2%	13.0%	0.4%	0.0%	12.9%	-1.8%
Relación Derechos de Emisión	7.0%	0.0%	6.5%	0.0%	0.0%	0.0%	0.0%	10.9%
Relación Combinada	42.4%	10.4%	39.9%	26.7%	0.4%	0.0%	26.4%	49.2%
Relación Resultado Técnico	57.6%	89.6%	60.1%	73.3%	99.6%	0.0%	73.6%	50.8%
Relación Resultado Técnico Financiero	77.3%	89.6%	78.3%	73.3%	99.6%	0.0%	73.6%	81.5%
Relación Resultado del Ramo	71.3%	89.6%	72.7%	73.3%	99.6%	0.0%	73.6%	72.1%

**EMPRESAS DE SEGUROS**  
**ESTADO DE RESULTADOS TÉCNICO CONSOLIDADO**  
**DEL 01 DE ENERO AL 30 DE SEPTIEMBRE DE 2016**

(En miles de Quetzales)

DESCRIPCIÓN	SEGURO DIRECTO (1)	REASEGURO TOMADO (2)	SUB - TOTAL (3)=(1) + (2)	REASEGURO PROPORCIONAL (4)	REASEGURO NO PROPORCIONAL (5)	CATASTRÓFICO (6)	SUB - TOTAL (7)=(4)+(5)+(6)	REASEGURO RETENIDO (8)=(3)-(7)
Primas Netas Emitidas	4,620,586	142,898	4,763,483	1,388,835	65,516	54,712	1,509,063	3,254,420
Variaciones en Reservas Técnicas y Matemáticas	-143,253	-632	-143,885	0	0	0	0	-143,885
<b>Primas Netas Devengadas</b>	<b>4,477,333</b>	<b>142,265</b>	<b>4,619,598</b>	<b>1,388,835</b>	<b>65,516</b>	<b>54,712</b>	<b>1,509,063</b>	<b>3,110,535</b>
<b>Resultado de Inversiones por acumulación de reservas</b>	<b>94,909</b>	<b>0</b>	<b>94,909</b>	<b>0</b>	<b>0</b>	<b>0</b>	<b>0</b>	<b>94,909</b>
<b>Gastos de Operación</b>	<b>1,350,418</b>	<b>6,472</b>	<b>1,356,890</b>	<b>207,677</b>	<b>0</b>	<b>0</b>	<b>207,677</b>	<b>1,149,213</b>
(+) Gastos de Adquisición	672,676	2,697	675,373	0	0	0	0	675,373
(+) Gastos de Administración	677,743	3,775	681,517	0	0	0	0	681,517
(-) Comisiones por Participación de Reaseguradores	0	0	0	207,677	0	0	207,677	207,677
<b>Siniestralidad Neta</b>	<b>3,230,883</b>	<b>86,182</b>	<b>3,317,064</b>	<b>1,337,468</b>	<b>21,148</b>	<b>0</b>	<b>1,358,617</b>	<b>1,958,448</b>
(+) Por Obligaciones Contractuales	3,343,146	87,354	3,430,500	1,343,077	21,148	0	1,364,226	2,066,274
(-) Salvamentos y Recuperaciones	105,786	1,172	106,959	5,609	0	0	5,609	101,350
(+) Variación en estimación de reclamaciones	-6,477	0	-6,477	0	0	0	0	-6,477
<b>Derechos Emisión (Neto)</b>	<b>170,237</b>	<b>0</b>	<b>170,237</b>	<b>0</b>	<b>0</b>	<b>0</b>	<b>0</b>	<b>170,237</b>
<b>Resultado Técnico</b>	<b>161,178</b>	<b>49,612</b>	<b>210,789</b>	<b>-156,311</b>	<b>44,368</b>	<b>54,712</b>	<b>-57,231</b>	<b>268,020</b>
Resultado en Inversiones	200,833	0	200,833	0	0	0	0	200,833
Cargos por Fraccionamientos	48,049	0	48,049	0	0	0	0	48,049
<b>Resultado Técnico y Financiero</b>	<b>410,060</b>	<b>49,612</b>	<b>459,671</b>	<b>-156,311</b>	<b>44,368</b>	<b>54,712</b>	<b>-57,231</b>	<b>516,902</b>
Otros Productos y Gastos	30,680	0	30,680	0	0	0	0	30,680
<b>Resultado en Operación de Seguros</b>	<b>440,740</b>	<b>49,612</b>	<b>490,351</b>	<b>-156,311</b>	<b>44,368</b>	<b>54,712</b>	<b>-57,231</b>	<b>547,582</b>
De Ejercicios Anteriores	11,385	0	11,385	0	0	0	0	11,385
<b>Resultado del Período</b>	<b>452,125</b>	<b>49,612</b>	<b>501,736</b>	<b>-156,311</b>	<b>44,368</b>	<b>54,712</b>	<b>-57,231</b>	<b>558,967</b>
Impuesto Sobre la Renta	83,183	0	83,183	0	0	0	0	83,183
<b>Resultado después de Impuestos</b>	<b>368,942</b>	<b>49,612</b>	<b>418,553</b>	<b>-156,311</b>	<b>44,368</b>	<b>54,712</b>	<b>-57,231</b>	<b>475,784</b>
<b>ÍNDICES TÉCNICOS Y FINANCIEROS (Primas Netas Devengadas)</b>								
Relación Resultado en Inversión por Acumulación de Reservas	2.1%	0.0%	2.1%	0.0%	0.0%	0.0%	0.0%	3.1%
Relación Gastos de Operación	30.2%	4.5%	29.4%	15.0%	0.0%	0.0%	13.8%	36.9%
Relación Siniestralidad	72.2%	60.6%	71.8%	96.3%	32.3%	0.0%	90.0%	63.0%
Relación Derechos de Emisión	3.8%	0.0%	3.7%	0.0%	0.0%	0.0%	0.0%	5.5%
Relación Combinada	96.4%	65.1%	95.4%	111.3%	32.3%	0.0%	103.8%	91.4%
Relación Resultado Técnico	3.6%	34.9%	4.6%	-11.3%	67.7%	100.0%	-3.8%	8.6%
Relación Resultado Técnico Financiero	9.2%	34.9%	10.0%	-11.3%	67.7%	100.0%	-3.8%	16.6%
Relación Resultado del Ramo	8.2%	34.9%	9.1%	-11.3%	67.7%	100.0%	-3.8%	15.3%

# EMPRESAS DE SEGUROS

## PRIMAS NETAS DE RETENCIÓN DEL 1 DE ENERO AL 30 DE SEPTIEMBRE DE 2016

(En Miles de Quetzales)

RAMO	Primas Directas	Devoluciones	Cancelaciones	Primas Directas Netas	Primas de Reaseguro Tomado Local	Primas de Reaseguro Tomado del Exterior	Devoluciones por Reaseguro Tomado	Cancelaciones por Reaseguro Tomado	Primas Netas Totales	Primas de Reaseguro Cedido Contratos Proporcionales	Primas de Reaseguro Cedido Contratos No Proporcionales	Valor Retención Primas Netas	Porcentaje de Retención Primas Netas
	1	2	3	4=(1-(2+3))	5	6	7	8	9=(4+5+6-(7+8))	10	11	12=(9-10-11)	13=(12/9)*100
<b>TOTAL RAMO</b>	<b>5,563,270</b>	<b>93,241</b>	<b>849,444</b>	<b>4,620,586</b>	<b>41,302</b>	<b>106,772</b>	<b>386</b>	<b>4,790</b>	<b>4,763,483</b>	<b>1,388,835</b>	<b>120,228</b>	<b>3,254,420</b>	<b>68.32 %</b>
<b>SEGURO DE VIDA</b>	<b>1,031,396</b>	<b>8,922</b>	<b>91,194</b>	<b>931,280</b>	<b>6,665</b>	<b>11,878</b>	<b>0</b>	<b>236</b>	<b>949,587</b>	<b>172,797</b>	<b>10,970</b>	<b>765,820</b>	<b>80.65 %</b>
Planes Populares	0	0	0	0	0	0	0	0	0	0	0	0	0.00 %
Planes Individuales	151,489	1,135	2,354	148,000	0	0	0	0	148,000	39,677	837	107,486	72.63 %
Planes Colectivos	878,844	7,787	88,840	782,217	6,665	11,878	0	236	800,524	133,121	10,133	657,271	82.11 %
Rentas y Pensiones	1,062	0	0	1,062	0	0	0	0	1,062	0	0	1,062	100.00 %
<b>ACCIDENTES Y ENFERMEDADES</b>	<b>1,539,806</b>	<b>10,325</b>	<b>209,295</b>	<b>1,320,186</b>	<b>719</b>	<b>60,350</b>	<b>0</b>	<b>(21)</b>	<b>1,381,276</b>	<b>286,475</b>	<b>11,780</b>	<b>1,083,022</b>	<b>78.41 %</b>
Salud y Hospitalización	1,371,178	6,376	167,513	1,197,289	719	60,350	0	1	1,258,357	251,663	11,366	995,328	79.10 %
Accidentes Personales	166,409	3,449	41,761	121,199	0	0	0	(22)	121,221	34,015	373	86,833	71.63 %
Accidentes en Viajes	2,219	500	21	1,698	0	0	0	0	1,698	797	41	860	50.67 %
<b>SEGUROS DE DAÑOS</b>	<b>2,814,814</b>	<b>52,343</b>	<b>546,671</b>	<b>2,215,800</b>	<b>20,658</b>	<b>34,502</b>	<b>262</b>	<b>4,575</b>	<b>2,266,123</b>	<b>862,408</b>	<b>96,777</b>	<b>1,306,938</b>	<b>57.67 %</b>
Incendio y Líneas Aliadas	313,708	6,057	55,495	252,156	2,642	6,853	105	1,073	260,473	186,084	32,563	41,827	16.06 %
Terremoto	362,454	7,970	55,440	299,044	3,111	8,891	157	1,517	309,370	245,439	30,551	33,380	10.79 %
Vehículos Automotores	1,278,432	25,523	281,624	971,285	4,127	11,802	0	756	986,458	114,353	17,797	854,309	86.60 %
Transportes	173,700	2,299	28,308	143,093	3,895	2,045	0	767	148,266	51,844	4,163	92,259	62.23 %
Robo y Hurto	177,826	941	13,466	163,419	2	614	0	0	164,035	40,653	1,072	122,311	74.56 %
Servicio y Conservación de Activos Fijos	1,449	5	50	1,395	0	0	0	89	1,306	919	0	387	29.61 %
Cascos Marítimos	3,697	5	1,308	2,384	0	0	0	0	2,384	931	33	1,419	59.54 %
Rotura de Cristales	309	2	73	234	0	0	0	0	234	3	1	231	98.52 %
Aviación	36,432	1,400	5,402	29,630	0	260	0	0	29,890	23,385	47	6,458	21.61 %
Responsabilidad Civil	91,694	3,815	15,273	72,606	85	2,285	0	228	74,747	44,377	829	29,540	39.52 %
Seguro Obligatorio Ley de Tránsito	35,950	159	4,869	30,922	4,580	0	0	0	35,502	8,803	528	26,171	73.72 %
Riesgos Técnicos	215,411	2,028	72,359	141,024	270	686	0	52	141,927	93,185	6,221	42,521	29.96 %
Agrícola	19,767	62	8,112	11,593	1,518	0	0	85	13,026	11,924	2	1,100	8.45 %
Diversos	103,986	2,078	4,892	97,016	428	1,069	0	8	98,505	40,508	2,971	55,026	55.86 %
<b>SEGUROS DE CAUCIÓN</b>	<b>177,254</b>	<b>21,650</b>	<b>2,284</b>	<b>153,320</b>	<b>13,260</b>	<b>42</b>	<b>124</b>	<b>0</b>	<b>166,497</b>	<b>67,155</b>	<b>702</b>	<b>98,641</b>	<b>59.25 %</b>
Fidelidad	21,478	862	188	20,428	0	0	0	0	20,428	498	0	19,930	97.56 %
Judiciales	4,129	1,201	28	2,901	49	0	0	0	2,950	1,276	0	1,674	56.74 %
Administrativos ante Gobierno	94,041	10,231	1,443	82,367	2,815	42	0	0	85,225	37,535	692	46,997	55.15 %
Administrativos ante Particulares	51,822	9,281	603	41,938	10,395	0	124	0	52,209	24,655	10	27,544	52.76 %
Crédito para la Vivienda	5,329	28	23	5,278	0	0	0	0	5,278	3,186	0	2,092	39.63 %
Diversos	456	47	0	409	0	0	0	0	409	4	0	404	98.92 %

# EMPRESAS DE SEGUROS

SINIESTRALIDAD  
DEL 1 DE ENERO AL 30 DE SEPTIEMBRE DE 2016

(En Miles de Quetzales)

RAMO	SINIESTROS		GTOS. AJUSTES		Variación en Reservas En Reclam. Neto	Total Siniestralidad Bruta	SINIES. RECUP.		GTOS. RECUP.		SALVAMENTO Y RECUPERACIONES			
	Seguro Directo	Reaseguro Tomado	Seguro Directo	Reaseguro Tomado			Contratos Proporc.	Contratos No Proporc.	Contratos Proporc.	Contratos No Proporc.	Seguro Directo	Reaseguro Tomado	Particip. Reaseg.	Total Siniestralidad
	1	2	3	4			5	6=(1+2+3+4+5)	7	8	9	10	11	12
<b>TOTAL</b>	<b>3,092,763</b>	<b>85,013</b>	<b>250,384</b>	<b>2,340</b>	<b>(6,477)</b>	<b>3,424,023</b>	<b>1,316,817</b>	<b>19,783</b>	<b>26,260</b>	<b>1,365</b>	<b>105,786</b>	<b>1,172</b>	<b>5,609</b>	<b>1,958,448</b>
<b>SEGURO DE VIDA</b>	<b>427,581</b>	<b>7,213</b>	<b>5,459</b>	<b>56</b>	<b>0</b>	<b>440,309</b>	<b>82,799</b>	<b>4,067</b>	<b>20</b>	<b>0</b>	<b>0</b>	<b>0</b>	<b>0</b>	<b>353,423</b>
Planes Populares	0	0	0	0	0	0	0	0	0	0	0	0	0	0
Planes Individuales	115,576	0	59	0	0	115,635	11,968	112	7	0	0	0	0	103,547
Planes Colectivos	312,005	7,213	5,400	56	0	324,674	70,831	3,955	12	0	0	0	0	249,876
Rentas y Pensiones	0	0	0	0	0	0	0	0	0	0	0	0	0	0
<b>ACCIDENTES Y ENFERMEDADES</b>	<b>939,949</b>	<b>55,159</b>	<b>75,080</b>	<b>155</b>	<b>0</b>	<b>1,070,343</b>	<b>151,507</b>	<b>4,529</b>	<b>1,542</b>	<b>1,271</b>	<b>117</b>	<b>0</b>	<b>0</b>	<b>911,376</b>
Salud y Hospitalización	916,997	55,159	66,498	155	0	1,038,809	147,681	4,529	1,391	1,271	116	0	0	883,821
Accidentes Personales	22,648	0	8,525	0	0	31,172	3,693	0	151	0	0	0	0	27,328
Accidentes en Viajes	304	0	57	0	0	362	133	0	0	0	1	0	0	228
<b>SEGUROS DE DAÑOS</b>	<b>1,700,612</b>	<b>21,744</b>	<b>165,514</b>	<b>1,769</b>	<b>0</b>	<b>1,889,639</b>	<b>1,071,484</b>	<b>11,185</b>	<b>22,227</b>	<b>94</b>	<b>90,071</b>	<b>0</b>	<b>845</b>	<b>695,422</b>
Incendio y Líneas Aliadas	900,527	1,281	6,480	399	0	908,688	879,505	1,530	4,830	0	3,861	0	23	18,985
Terremoto	(122)	0	17	0	0	(106)	(59)	0	0	0	0	0	0	(47)
Vehículos Automotores	586,747	12,096	137,594	1	0	736,439	69,839	4,525	11,903	43	81,461	0	233	568,902
Transportes	50,647	2,578	3,972	378	0	57,575	18,652	321	905	0	3,737	0	588	34,547
Robo y Hurto	16,272	2,134	509	23	0	18,939	3,956	0	64	0	0	0	0	14,919
Servicio y Conservación de Activos Fijos	573	0	8	0	0	581	407	0	0	0	4	0	0	170
Cascos Marítimos	755	0	15	0	0	771	243	0	2	0	0	0	0	525
Rotura de Cristales	177	0	12	0	0	190	21	0	0	0	0	0	0	168
Aviación	7,144	0	92	9	0	7,244	8,649	0	12	0	0	0	0	(1,416)
Responsabilidad Civil	17,410	207	3,077	32	0	20,727	4,893	369	661	0	583	0	0	14,222
Seguro Obligatorio Ley de Tránsito	14,540	2,527	1,760	0	0	18,827	3,558	3,900	12	51	0	0	0	11,306
Riesgos Técnicos	86,567	103	6,512	0	0	93,182	65,520	214	2,770	0	401	0	0	24,277
Agrícola	11,079	710	0	0	0	11,789	11,280	0	0	0	0	0	0	509
Diversos	8,297	107	5,466	926	0	14,796	5,021	327	1,068	0	23	0	0	8,356
<b>SEGUROS DE CAUCIÓN</b>	<b>24,620</b>	<b>897</b>	<b>4,331</b>	<b>361</b>	<b>(6,477)</b>	<b>23,732</b>	<b>11,027</b>	<b>3</b>	<b>2,471</b>	<b>0</b>	<b>15,598</b>	<b>1,172</b>	<b>4,764</b>	<b>(1,774)</b>
Fidelidad	3,406	0	3	0	(2,381)	1,028	461	0	8	0	40	0	8	527
Judiciales	562	0	82	0	0	644	278	3	1	0	546	0	13	(170)
Administrativos ante Gobierno	6,775	0	69	0	(1,696)	5,148	2,094	0	50	0	757	0	48	2,295
Administrativos ante Particulares	6,021	897	685	361	(2,400)	5,564	2,663	0	0	0	5,982	1,172	68	(4,185)
Crédito para la Vivienda	7,856	0	2,070	0	0	9,926	5,531	0	1,030	0	8,273	0	4,628	(280)
Diversos	0	0	1,422	0	0	1,422	0	0	1,382	0	0	0	0	40





9a. Avenida 22-00, Zona 1  
Edificio de la Superintendencia de Bancos  
Guatemala, Guatemala 01001 Centro América

PBX (502) 2429-5000 y 2204-5300  
Consultas al (502) 1570  
Fax (502) 2232-0002  
Correo electrónico: [info@sib.gob.gt](mailto:info@sib.gob.gt)

La información de la Superintendencia de Bancos  
y del sistema financiero, puede ser consultada en:

[www.sib.gob.gt](http://www.sib.gob.gt)