

SUPERINTENDENCIA DE BANCOS
Guatemala, Centro América



BOLETÍN TRIMESTRAL DE ESTADÍSTICAS
DE SEGUROS
DICIEMBRE 2012



SUPERINTENDENTE DE BANCOS

Lic. Ramón Benjamín Tobar Morales

INTENDENTES

Lic. Eduardo Efraín Garrido Prado
Supervisión

Lic. Hugo Rafael Oroxóm Mérida
Estudios y Tecnología

Lic. Julio César Gálvez Díaz
Administrativo

Lic. Erick Estuardo Ramos Sologaitoa
Verificación Especial

ASESOR JURÍDICO GENERAL

Lic. Víctor Hugo Castillo Vásquez

DIRECTORES

Lic. Carlos Armando Pérez Ruiz
Supervisión de Riesgos Bancarios A

Lic. Juan Alberto Díaz López

Supervisión de Riesgos Bancarios B

Lic. César Augusto Morales Reyes

Supervisión de Riesgos de Seguros y Otros

Lic. Juan David Barrueto Godoy

Supervisión de Riesgos Integrales

Lic. César Enrique Marroquín Fernández
Estudios

Ing. José Alfredo Cándido Durón

Tecnología de la Información

Lic. Luis Roberto Cajas Ramírez

Análisis Económico y Estándares de Supervisión

Ing. José Miguel Ramírez Peña

Recursos Humanos

Lic. Audie Antonio Juárez Sánchez

Financiero y de Servicios

Lic. Marco Antonio Meza Leonardo

Proyección Institucional

Lic. Eduardo Antonio Soto Alvarez

Prevención y Cumplimiento

Lic. Samuel Rubén Alcántara Miró

Investigación de Transacciones Financieras

Dirección: 9a. Avenida 22-00, Zona 1
Edificio de la Superintendencia de Bancos
Guatemala, Guatemala 01001
Centro América

Teléfonos: (502) 24295000 y 22045300
Fax: (502) 22320002

Apto. Postal: 3001
E-mail: info@sib.gob.gt

La información general de la Superintendencia de Bancos y del sistema financiero, puede ser consultada en:

www.sib.gob.gt

MISIÓN

"Promover la estabilidad y confianza en el sistema financiero supervisado."

VISIÓN

"Ser una institución de reconocida credibilidad, que realiza una supervisión efectiva de las personas sujetas a su vigilancia e inspección, orientada al cumplimiento de estándares internacionales que sirva a la sociedad con responsabilidad y transparencia. Con capacidad de respuesta oportuna, conformada por personal calificado, adaptable al cambio y comprometido con un servicio de calidad, apoyada en procesos integrados, tecnología y niveles de seguridad adecuados."

Nota: Las cifras que se presentan no han sido auditadas y tienen como fuente la información contable recibida de las entidades financieras, por lo que su veracidad y exactitud, así como sus deficiencias, son responsabilidad de las entidades remitentes. El fin de la presente publicación es proporcionar información para el análisis estadístico macroeconómico del sistema financiero guatemalteco. Por lo anterior, la Superintendencia de Bancos no es responsable por los usos que se dé o las decisiones que se tomen, basados en la información publicada.

El contenido de esta publicación puede reproducirse citando la fuente.

INDICE

Página

INFORMACIÓN GENERAL

EMPRESAS DE SEGUROS LEGALMENTE AUTORIZADAS PARA OPERAR EN EL PAÍS.....	3
INFORMACIÓN GENERAL POR ASEGURADORA POR FECHA DE CONSTITUCIÓN.....	4

INFORMACIÓN FINANCIERA

BALANCE GENERAL CONDENSADO CONSOLIDADO.....	8
RUBROS DEL ACTIVO COMPARATIVO (GRÁFICAS).....	9
RUBROS DEL PASIVO Y CAPITAL COMPARATIVO (GRÁFICAS).....	10
ESTADO DE RESULTADOS CONDENSADO CONSOLIDADO.....	11
RUBROS DEL ESTADO DE RESULTADOS COMPARATIVO (GRÁFICAS).....	12
POSICIÓN PATRIMONIAL.....	13
INTEGRACIÓN CARTERA DE INVERSIONES.....	14
DEFINICIÓN DE INDICADORES FINANCIEROS.....	15
INFORMACIÓN FINANCIERA CONSOLIDADA.....	16
INFORMACIÓN FINANCIERA POR INSTITUCIÓN.....	17
PRIMAS NETAS DE RETENCIÓN.....	44
SINIESTRALIDAD NETA.....	45

INFORMACIÓN POR RAMO

ESTADO DE RESULTADOS TÉCNICO POR RAMO.....	48
--	----



INFORMACIÓN GENERAL

**LA SUPERINTENDENCIA DE BANCOS DE GUATEMALA AL PÚBLICO EN GENERAL
INFORMA QUE LAS EMPRESAS DE SEGUROS LEGALMENTE AUTORIZADAS PARA OPERAR EN
EL PAÍS, QUE AL MES DE DICIEMBRE DE 2012 SE ENCUENTRAN BAJO SU VIGILANCIA E INSPECCIÓN,
SON LAS SIGUIENTES:**

EMPRESAS DE SEGUROS

1. DEPARTAMENTO DE SEGUROS Y PREVISIÓN DE EL CRÉDITO HIPOTECARIO NACIONAL DE GUATEMALA
2. SEGUROS G&T, S. A.
3. BMI COMPAÑÍA DE SEGUROS DE GUATEMALA, S. A.
4. SEGUROS UNIVERSALES, S. A.
5. CHARTIS SEGUROS GUATEMALA, S. A.
6. PAN-AMERICAN LIFE INSURANCE DE GUATEMALA, COMPAÑÍA DE SEGUROS, S. A.
7. SEGUROS ALIANZA, S. A.
8. ASEGURADORA GENERAL, S. A.
9. SEGUROS EL ROBLE, S. A.
10. ASEGURADORA GUATEMALTECA, S. A.
11. SEGUROS DE OCCIDENTE, S. A.
12. ASEGURADORA LA CEIBA, S. A.
13. ASEGURADORA DE LOS TRABAJADORES, S. A.
14. COLUMNNA, COMPAÑÍA DE SEGUROS, S. A.
15. MAPFRE | SEGUROS GUATEMALA, S. A.
16. SEGUROS AGROMERCANTIL, S. A.
17. ASEGURADORA RURAL, S. A.
18. DEPARTAMENTO DE FIANZAS DE EL CRÉDITO HIPOTECARIO NACIONAL DE GUATEMALA
19. AFIANZADORA GUATEMALTECA, S. A.
20. AFIANZADORA G&T, S. A.
21. ASEGURADORA FIDELIS, S. A.
22. FIANZAS DE OCCIDENTE, S. A.
23. FIANZAS EL ROBLE, S. A.
24. AFIANZADORA GENERAL, S. A.
25. CORPORACIÓN DE FIANZAS, CONFIANZA, S. A.
26. AFIANZADORA SOLIDARIA, S. A.
27. AFIANZADORA DE LA NACIÓN, S. A.

EMPRESAS DE SEGUROS

AL 31 DE DICIEMBRE 2012

ASEGURADORAS	DIRECCION	TELEFONOS:	FECHA DE APERTURA
DEPARTAMENTO DE FIANZAS DE EL CRÉDITO HIPOTECARIO NACIONAL DE GUATEMALA	Avenida Reforma 6-64, Zona 9, Plaza Corporativa Reforma, Torre I, Primer Nivel PAGINA Web: www.chn.com.gt	FAX: 0851/2339-1492 2256-1040	29/09/1934
DEPARTAMENTO DE SEGUROS Y PREVISIÓN DE EL CRÉDITO HIPOTECARIO NACIONAL DE GUATEMALA	Avenida Reforma 6-64, Zona 9, Plaza Corporativa Reforma, Torre I, Nivel 1 y 5 PAGINA Web: www.chn.com.gt	TELEFONOS: 2339-1488 AL 93 FAX: 2339-0843	25/09/1942
AFIANZADORA GUATEMALTECA, S. A.	8a. Avenida 10-64, Zona 1 PAGINA Web: no tiene	TELEFONOS: 2232-7148/2332-7231/2332-2732/2332-4613/2332-1433 2253-9370	23/11/1945
SEGUROS G&T, S. A.	Ruta 2 2-39, Zona 4, Nivel 5 PAGINA Web: www.segurosgyt.com.gt	TELEFONOS: 1778/2338-5858/2379-3838 FAX: 2332-9081/2331-3270	23/03/1948
BMI COMPAÑIA DE SEGUROS DE GUATEMALA, S. A.	15 Calle "A" 14-44 zona 10, Edificio Mariamelia, ofi cr 601 al 604 PAGINA Web: www.bmicos.com	TELEFONOS: 23622063 FAX: 2366-4225/2328-5001	30/11/1951
SEGUROS UNIVERSALES, S. A.	4a. Calle 7-73, Zona 9 PAGINA Web: www.segurosuniversales.net	TELEFONOS: 1789/2384-7400/2384-7500 FAX: 2332-3372	26/12/1962
CHARTIS SEGUROS GUATEMALA, S. A.	7a. Avenida 12-23, Zona 9 Edificio Etisa, Nivel 3 PAGINA Web: www.chartisinsurance.com/guatemala	TELEFONOS: 2285-5900/2285-5903 FAX: 2361-3032	17/11/1967
PAN-AMERICAN LIFE INSURANCE DE GUATEMALA, COMPAÑIA DE SEGUROS, S. A.	Avenida La Reforma 9-00, Zona 9 Edificio Plaza Panamericana Nivel 10 PAGINA Web: www.panamericanlife.com	TELEFONOS: 2338-9800 FAX: 2338-9897/2338-9898	28/12/1967
SEGUROS ALIANZA, S. A.	5a. Avenida 5-55, Zona 14, Edificio Europlaza, Torre IV, Niveles 16, 19 y 20 PAGINA Web: www.mapfre.com.gt	TELEFONOS: 2328-5000 FAX: 2366-4225/2328-5001	29/03/1968
AFIANZADORA G&T, S. A.	Ruta 2, 2-39, Zona 4, Nivel 5 PAGINA Web: www.segurosgyt.com.gt	TELEFONOS: 1778/2338-5858/2379-3838 FAX: 2332-9081/2331-3270	04/04/1968
ASEGURADORA GENERAL, S. A.	10a. Calle 3-17, Zona 10 PAGINA Web: www.aseguresemejor.com	TELEFONOS: 1757/2285-7200 FAX: 2334-2093	04/04/1968
SEGUROS EL ROBLE, S. A.	7a. Avenida 5-10, Zona 4, Centro Financiero, Torre II Niveles 16 PAGINA Web: www.elroble.com	TELEFONOS: 2420-3333 FAX: 2331-9102	03/09/1973
ASEGURADORA FIDELIS, S. A.	Avenida La Reforma 3-48, Zona 9 Edificio Anel Nivel 2 PAGINA Web: www.aseguradorafidelis.com	TELEFONOS: 2285-7000/2331-7601 FAX: 2285-7010	05/05/1977
ASEGURADORA GUATEMALTECA, S. A.	4a. Calle 7-53, Zona 9 Edificio Torre Azul, Nivel 10 PAGINA Web: www.aseguate.blogspot.com	TELEFONOS: 2388-6868 FAX: 2361-1093	24/02/1978
SEGUROS DE OCCIDENTE, S. A.	7a. Avenida 7-73, Zona 9, Edificio Corporación de Occidente PAGINA Web: www.occidente.com.gt	TELEFONOS: 2279-7000 FAX: 2279-9566	21/06/1979
FIANZAS DE OCCIDENTE, S. A.	7a. Avenida 7-73, Zona 9, Edificio Corporación de Occidente PAGINA Web: www.occidente.com.gt	TELEFONOS: 2279-7000 FAX: 2279-9566	09/01/1981
FIANZAS EL ROBLE, S. A.	7a. Avenida 5-10, Zona 4, Centro Financiero, Torre II Nivel 16 PAGINA Web: www.elroble.com	TELEFONOS: 2420-3333 FAX: 2331-9102	18/07/1983

EMPRESAS DE SEGUROS

AL 31 DE DICIEMBRE 2012

ASEGURADORAS	DIRECCION	FECHA DE APERTURA	
AFIANZADORA GENERAL, S. A.	10a. Calle 3-17, Zona 10, Nivel 1 PAGINA Web: www.aseguresemejor.com	TELEFONOS: 2331-1866/2332-5834/2332-5834/2334-2126/2331-1188 FAX: 2334-6663	21/02/1984
ASEGURADORA LA CEIBA, S. A.	20 Calle 15-20, Zona 13, Edificio Aseguradora La Ceiba PAGINA Web: www.aceiba.com.gt	TELEFONOS: 2379-1800/2379-1818 FAX: 2334-8167 Y 68	06/11/1987
CORPORACIÓN DE FIANZAS, CONFIANZA, S. A.	13a. Calle 5-46, Zona 9 PAGINA Web: www.corporaciondefianzas.com	TELEFONOS: 2229-7900/2366-8927/2366-8931 FAX: 2229-7901/2366-8932	21/03/1994
ASEGURADORA DE LOS TRABAJADORES, S. A.	Kilómetro 30.5 Carretera al Pacífico, Amatitlán, (Notificaciones: Diagonal 6, 10-26, Zona 10, Nivel 9, Oficina 902) PAGINA Web: www.bantrab.com.gt	TELEFONOS: 2423-4501 FAX: 2412-3636/6643-5804	26/08/1994
COLUMNA, COMPAÑÍA DE SEGUROS, S. A.	5ta. Calle 0-55 zona 9 PAGINA Web: www.columna.com.gt	TELEFONOS: 2419-2020 FAX: 2331-0901	01/11/1994
AFIANZADORA SOLIDARIA, S. A.	4a. Calle 7-53, Zona 9, Edificio Torre Azul, Nivel 10 PAGINA Web: no tiene	TELEFONOS: 2388-6868 FAX: 2361-1093	03/01/1995
MAPFRE SEGUROS GUATEMALA, S. A.	Avenida La Reforma 9-55 Zona 10, Edificio Reforma 10, Oficina 105 PAGINA Web: www.mapfre.com.gt	TELEFONOS: 2328-5000 FAX: 2366-4225/2328-5001	19/05/1997
SEGUROS AGROMERCANTIL, S. A.	7a. Avenida, 7-30, Zona 9, Nivel 9 PAGINA Web: www.bam.com.gt	TELEFONOS: 2338-6565 FAX: 2362-1826	22/07/1998
ASEGURADORA RURAL, S. A.	Avenida Reforma 9-30, Zona 9, Torre BANRURAL, Nivel 9 PAGINA Web: www.banrural.com.gt	TELEFONOS: 2338-9999/2339-8888 FAX: 2361-3913/2361-3909	02/11/1999
AFIANZADORA DE LA NACIÓN, S. A.	5a. Avenida 5-55, Zona 14, Edificio Europlaza, Torre IV, Niveles 16, 19 y 20 PAGINA Web: www.mapfre.com.gt	TELEFONOS: 2328-5000 FAX: 2366-4225/2328-5001	14/04/2000



INFORMACIÓN FINANCIERA

EMPRESAS DE SEGUROS

BALANCE GENERAL CONDENSADO

AL 31 DE DICIEMBRE DE 2012

(Cifras en Miles de Quetzales)

CONCEPTO	CONSOLIDADO	PRIVADAS	ESTATALES
ACTIVO	6,671,264	6,249,953	421,311
INVERSIONES	4,276,643	3,901,939	374,704
En Valores del Estado	2,285,254	2,070,254	215,000
En Valores de Empresas Privadas y Mixtas (Neto)	150,249	150,249	0
Cédulas Hipotecarias	137,010	137,010	0
Otros Valores	48	48	0
Préstamos (Neto)	377,701	377,644	57
Depósitos	1,080,868	921,713	159,155
Bienes Inmuebles (Neto)	117,430	117,426	4
Aumentos por Revaluaciones (Neto)	79,110	78,622	488
Inmuebles Vendidos con Reserva de Dominio (Neto)	0	0	0
Documentos por Cobrar (Neto)	6,820	6,820	0
Otras Inversiones	42,153	42,153	0
DISPONIBILIDADES	314,393	314,393	0
PRIMAS POR COBRAR (NETO)	1,348,367	1,327,949	20,418
INSTITUCIONES DE SEGUROS	293,616	293,335	281
Compañías Reaseguradas	79,168	78,887	281
Reservas en Compañías Reaseguradas	838	838	0
Compañías Reaseguradoras	213,609	213,609	0
DEUDORES VARIOS	163,929	158,395	5,534
Intermediarios y Comercializadores Masivos de Seguros (Neto)	11,097	11,065	33
Productos por Cobrar (Neto)	54,982	50,521	4,460
Cuentas por Liquidar	32,276	32,257	19
Sucursales y Agencias	471	471	0
Otros Deudores (Neto)	65,103	64,081	1,022
BIENES MUEBLES (NETO)	89,744	89,184	560
OTROS ACTIVOS	1,676	1,674	3
Inventario de Salvamentos (Neto)	84	84	0
Activos Diversos	1,593	1,590	3
CARGOS DIFERIDOS (NETO)	182,897	163,085	19,812
PASIVO	4,543,439	4,380,080	163,358
RESERVAS TÉCNICAS Y MATEMÁTICAS	3,340,161	3,219,291	120,870
(-) A CARGO DE REASEGURADORAS	379,090	364,506	14,584
SUB-TOTAL	2,961,072	2,854,785	106,287
OBLIGACIONES CONTRACTUALES PEND. DE PAGO	385,975	368,301	17,674
INSTITUCIONES DE SEGUROS	408,721	388,236	20,485
Compañías Reaseguradas	17,991	17,991	0
Compañías Reaseguradoras	368,135	351,152	16,984
Reservas y Depósitos de Cias. Reaseguradoras	22,595	19,094	3,501
ACREEDORES VARIOS	710,579	693,829	16,750
DOCUMENTOS POR PAGAR	199	100	99
PRÉSTAMOS POR PAGAR	0	0	0
OTROS PASIVOS	57,472	56,320	1,153
CRÉDITOS DIFERIDOS	19,420	18,510	911
CAPITAL CONTABLE	2,127,826	1,869,873	257,953
CAPITAL AUTORIZADO	3,233,125	3,233,125	0
CAPITAL NO PAGADO	2,524,856	2,524,856	0
CAPITAL PAGADO	708,269	708,269	0
CASA MATRIZ, CAPITAL ASIGNADO	0	0	0
APORTES PARA ACCIONES	6,205	6,205	0
CAPITAL PAGADO NETO	714,474	714,474	0
OTRAS APORTACIONES	1,832	285	1,547
RESERVAS DE CAPITAL	340,904	146,036	194,867
OTRAS RESERVAS	361,747	361,747	0
REVALUACIONES DE ACTIVOS	79,110	78,622	488
UTILIDADES RETENIDAS	178,084	178,084	0
PÉRDIDAS POR APLICAR (-)	411	411	0
RESULTADO DEL EJERCICIO	452,087	391,037	61,050
TOTAL IGUAL A LA SUMA DEL ACTIVO	6,671,264	6,249,953	421,311

EMPRESAS DE SEGUROS

ACTIVO

BALANCE GENERAL CONDENSADO

(Cifras en millones de Quetzales.)

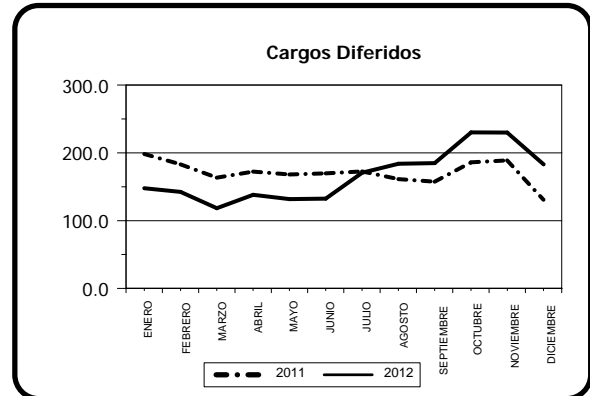
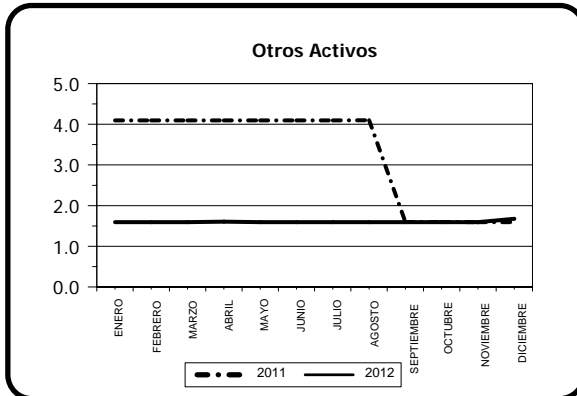
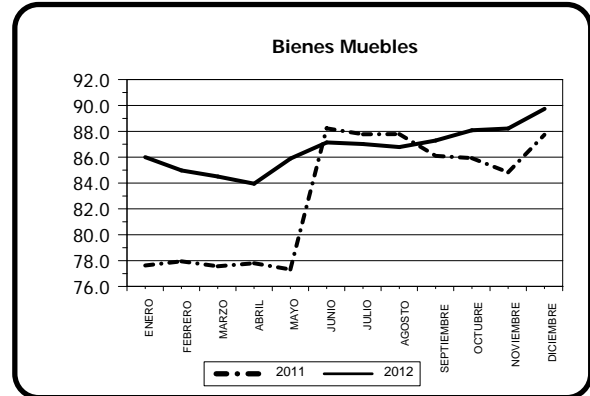
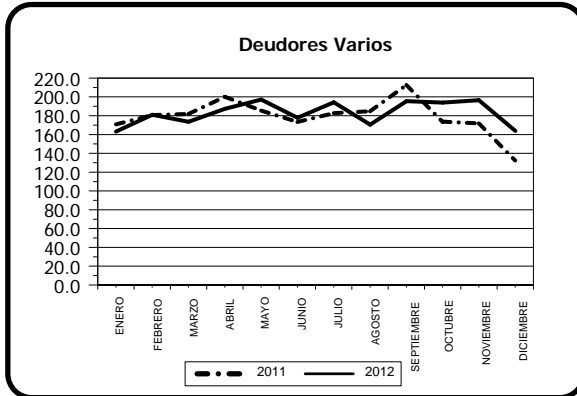
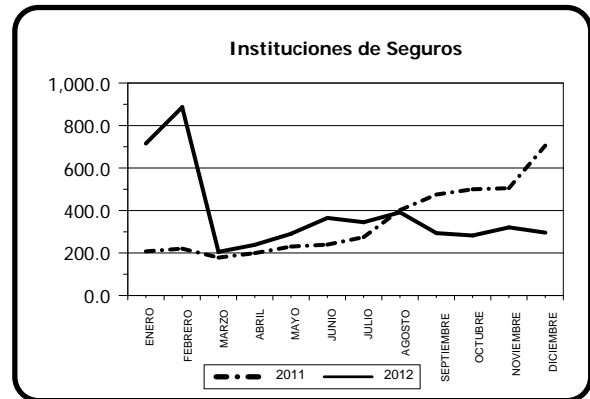
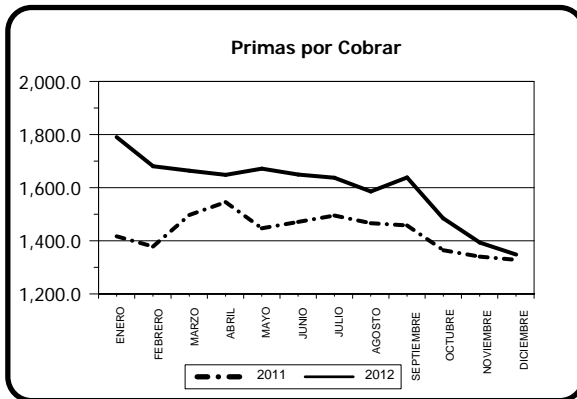
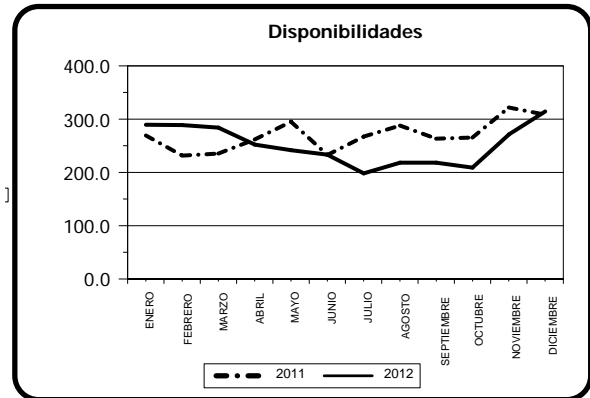
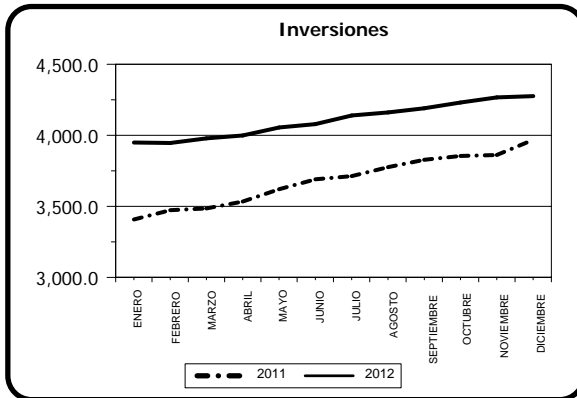

EMPRESAS DE SEGUROS

PASIVO Y CAPITAL

BALANCE GENERAL CONDENSADO

(Cifras en millones de Quetzales)

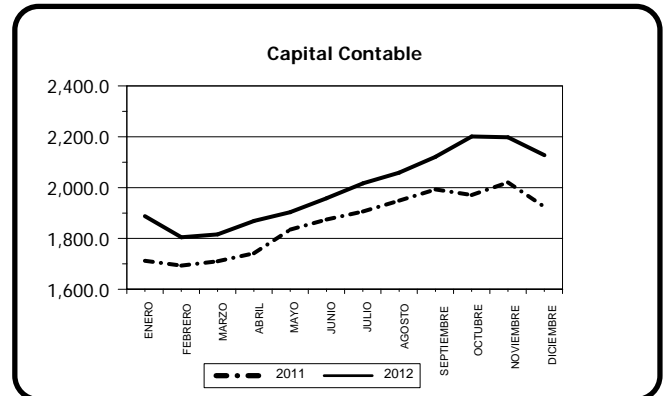
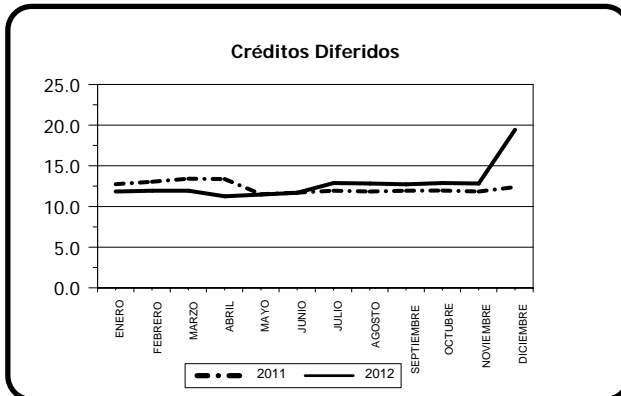
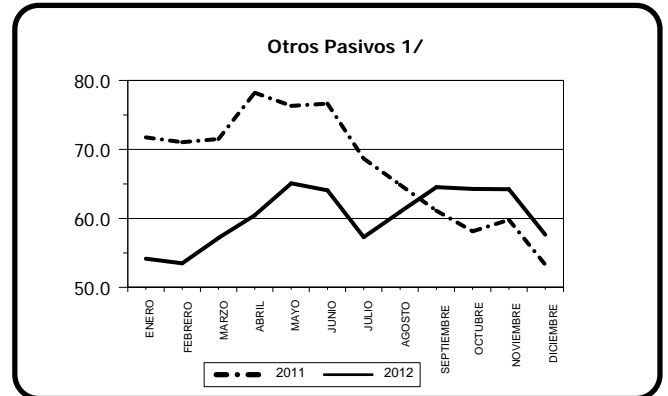
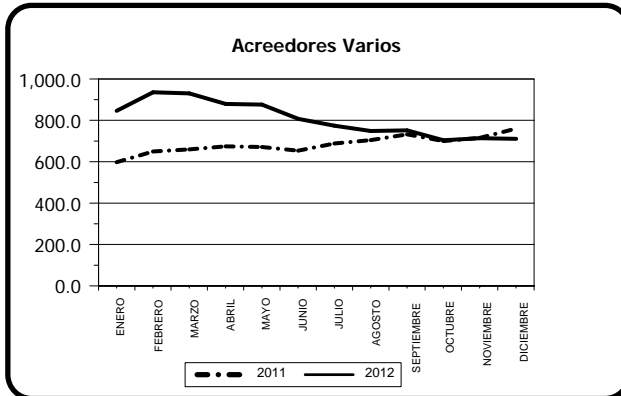
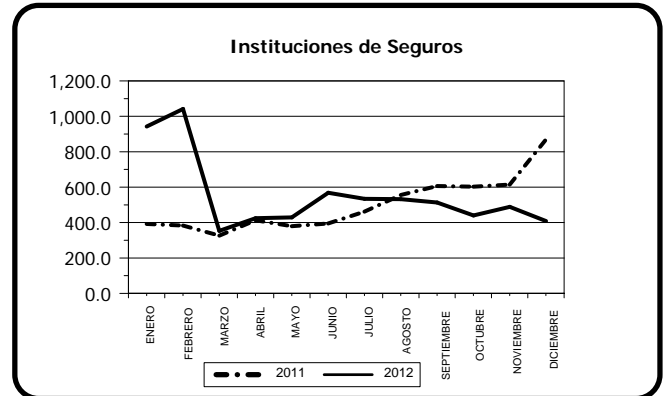
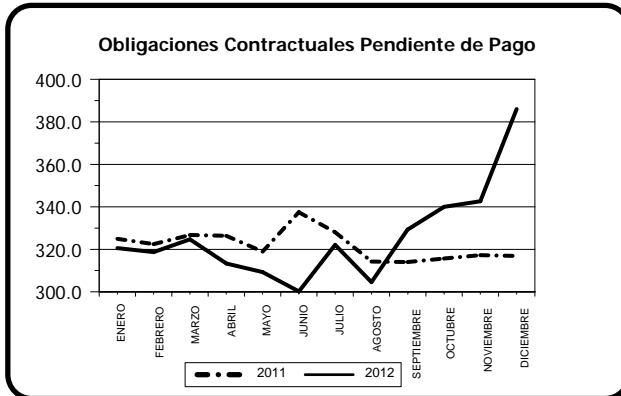
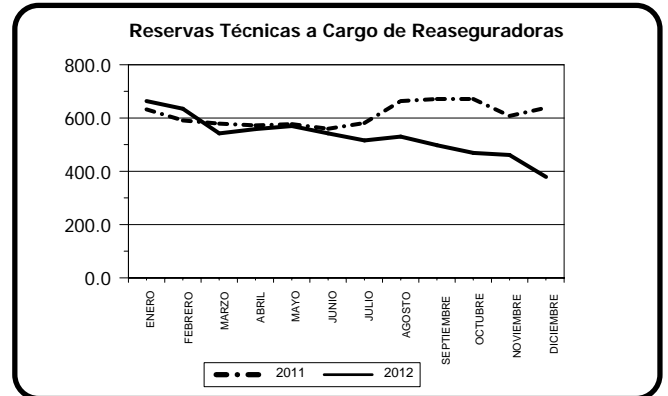
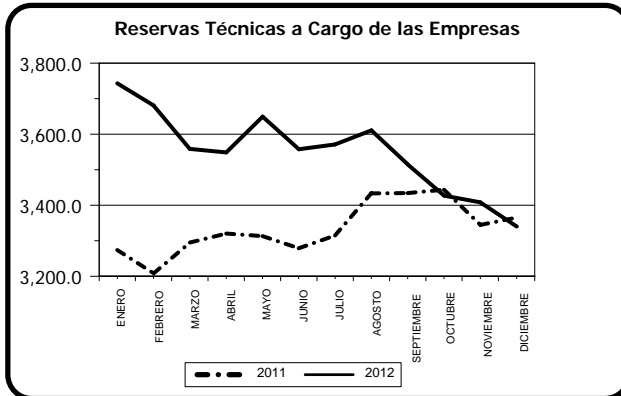

1/ Incluye: Documentos por Pagar y Préstamos por Pagar

EMPRESAS DE SEGUROS

ESTADO DE RESULTADOS CONDENSADO

DEL 1 DE ENERO AL 31 DE DICIEMBRE DE 2012

(Cifras en Miles de Quetzales)

CONCEPTO	CONSOLIDADO	PRIVADAS	ESTATALES
CUENTAS DE PRODUCTOS			
Primas			
Seguro Directo	5,483,068	5,291,646	191,422
(-) Devoluciones y Cancelaciones de Primas	836,759	818,027	18,732
PRIMAS DIRECTAS NETAS	4,646,309	4,473,619	172,690
Primas	138,523	138,497	26
(+) Por Reaseguro Tomado Local	63,692	63,666	26
(+) Por Reaseguro Tomado del Exterior	95,102	95,102	0
(-) Devoluciones y Cancelaciones de Primas	20,270	20,270	0
TOTAL DE PRIMAS NETAS	4,784,833	4,612,116	172,716
(-) Primas por Reaseguro Cedido	1,528,876	1,474,808	54,068
PRIMAS NETAS DE RETENCIÓN	3,255,956	3,137,308	118,648
VARIACIONES EN RESERVAS TÉCNICAS Y MATEMÁTICAS	185,819	182,295	3,524
(-) Variaciones Gastos	1,022,212	954,594	67,617
(+) Variaciones Productos	836,393	772,300	64,093
PRIMAS NETAS DE RETENCIÓN DEVENGADAS	3,070,137	2,955,013	115,124
(-) COSTO DE ADQUISICIÓN Y SINIESTRALIDAD	2,428,362	2,374,045	54,316
ADQUISICIÓN	577,154	558,038	19,116
(+) Gastos de Adquisición y Renovación	718,802	699,144	19,658
(-) Comisiones y Participaciones por Reaseguro Cedido	141,648	141,106	542
SINIESTRALIDAD	1,851,208	1,816,007	35,201
(+) Gastos Por Obligaciones Contractuales	2,469,698	2,421,300	48,398
Variación en las Reservas de Reclamaciones Seguros de Caución (Neto)	(7,040)	(7,040)	0
(+) Participa. Reaseguradoras en Salvamentos y Recup.	7,093	7,093	0
(-) Recuperaciones por Reaseguro Cedido	500,847	488,327	12,520
(-) Salvamentos y Recuperaciones	117,696	117,018	677
UTILIDAD BRUTA EN OPERACIONES DE SEGUROS	641,775	580,968	60,807
(-) GASTOS Y PRODUCTOS DE OPERACIONES	161,858	156,940	4,918
(+) Egresos por Inversiones	16,687	16,512	175
(+) Gastos de Administración	646,644	609,072	37,572
(-) Derechos de Emisión de Pólizas (Neto)	174,438	168,317	6,121
(-) Productos de Inversiones	327,035	300,327	26,708
UTILIDAD (PÉRDIDA) EN OPERACIÓN	479,918	424,028	55,889
OTROS PRODUCTOS Y GASTOS	102,504	100,076	2,428
(+) Otros Productos	147,230	143,681	3,549
(-) Otros Gastos	44,726	43,605	1,120
UTILIDAD NETA (PÉRDIDA) EN OPERACIÓN	582,422	524,104	58,318
(+) Productos de Ejercicios Anteriores	22,812	17,769	5,043
(-) Gastos de Ejercicios Anteriores	8,400	6,089	2,311
UTILIDAD (PÉRDIDA)	596,834	535,784	61,050
(-) Impuesto Sobre la Renta	144,747	144,747	0
UTILIDAD (PÉRDIDA) NETA	452,087	391,037	61,050

EMPRESAS DE SEGUROS

ESTADO DE RESULTADOS COMPARATIVO 2011 - 2012

(Cifras en millones de Quetzales)

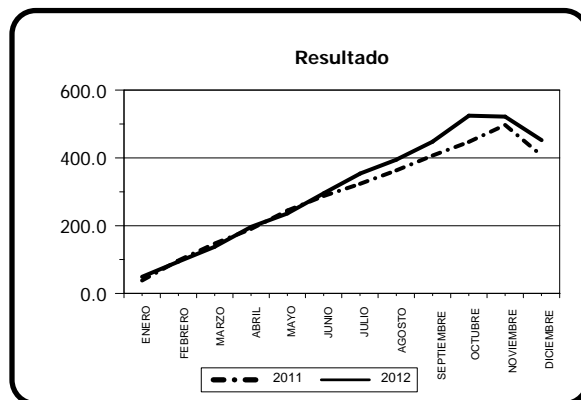
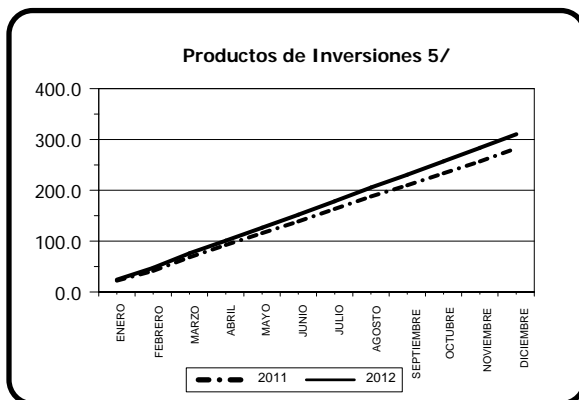
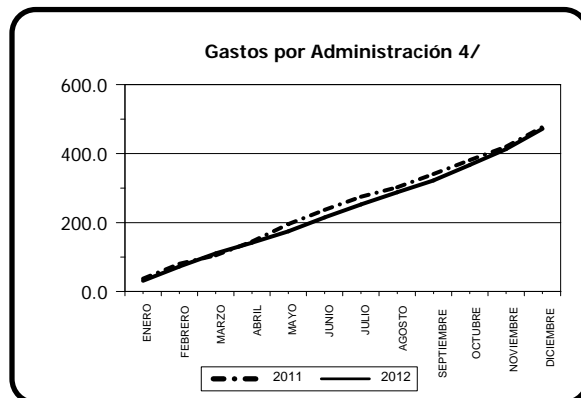
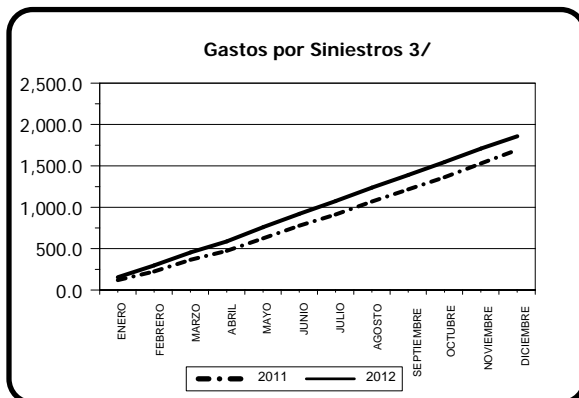
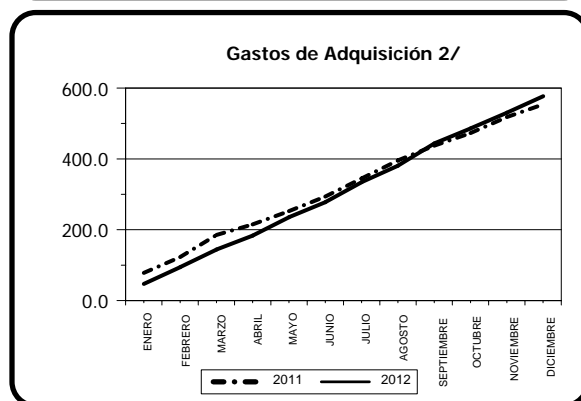
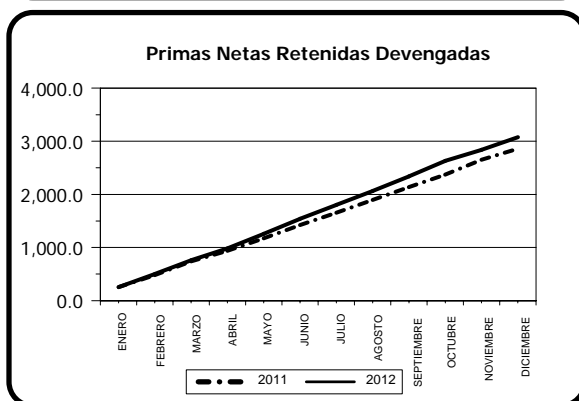
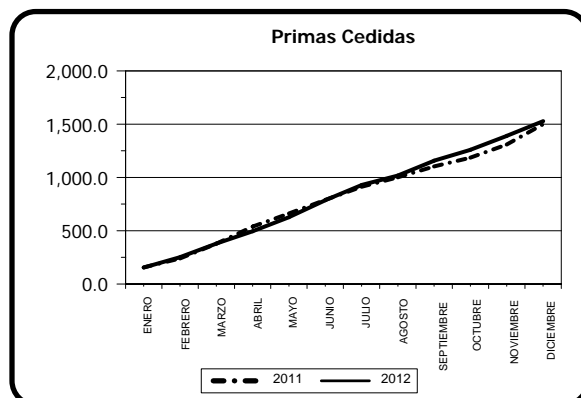
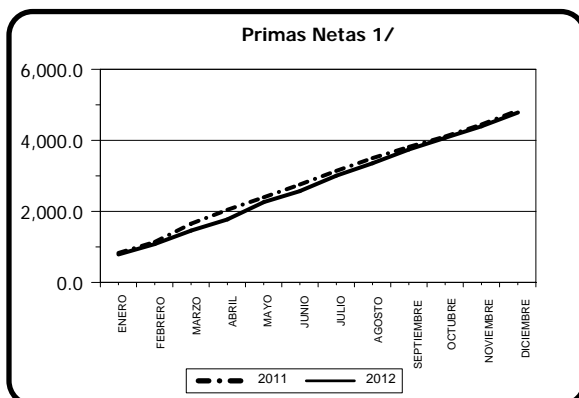

1/ Incluye: Seguro Directo y Reaseguro Tomado, menos Devoluciones y Cancelaciones de Primas.

2/ Incluye: Gastos de Adquisición y Renovación netos de Comisiones y Participaciones por Reaseguro Cedido.

3/ Incluye: Gastos por Obligaciones Contractuales, Recuperaciones por Reaseguro Cedido, Salvamentos y Recuperaciones, y Participación de Reaseguradoras en Salvamentos y Recuperaciones.

4/ Incluye: Deducción por Derechos de Emisión y se excluye el ISR.

5/ Incluye: Deducción de Gastos por Inversiones.

COMPAÑÍAS DE SEGUROS

POSICIÓN PATRIMONIAL

Al 31 de diciembre de 2012

Cifras en Miles de Quetzales

COMPAÑÍAS DE SEGUROS	Patrimonio Técnico	Margen de solvencia					Posición Patrimonial	Porcentaje %
		Vida	Daños	Riesgos Catastróficos	Inversión y de Crédito	TOTAL		
DEPARTAMENTO DE SEGUROS Y PREVISIÓN DE EL CRÉDITO HIPOTECARIO NACIONAL DE GUATEMALA	137,380	1,083	15,216	0	3,764	20,063	117,317	85.40%
SEGUROS G&T, S. A.	290,464	10,136	105,602	0	26,141	141,879	148,585	51.15%
BMI COMPAÑÍA DE SEGUROS DE GUATEMALA, S. A.	10,111	0	1	0	164	165	9,945	98.36%
SEGUROS UNIVERSALES, S. A.	89,928	3,696	39,154	0	7,717	50,567	39,360	43.77%
CHARTIS SEGUROS GUATEMALA, S. A.	81,564	6	7,304	0	3,608	10,917	70,647	86.61%
PAN-AMERICAN LIFE INSURANCE DE GUATEMALA, COMPAÑÍA DE SEGUROS, S. A.	89,525	22,017	25,740	0	6,971	54,728	34,797	38.87%
SEGUROS ALIANZA, S. A.	33,185	0	0	0	469	469	32,716	98.59%
ASEGURADORA GENERAL, S. A.	171,554	12,030	69,310	0	14,388	95,729	75,825	44.20%
SEGUROS EL ROBLE, S. A.	255,219	2,974	124,865	0	19,134	146,973	108,246	42.41%
ASEGURADORA GUATEMALTECA, S. A.	35,846	387	4,456	0	1,365	6,208	29,639	82.68%
SEGUROS DE OCCIDENTE, S. A.	72,194	21,982	15,420	0	4,970	42,373	29,821	41.31%
ASEGURADORA LA CEIBA, S. A.	42,034	243	12,715	0	2,190	15,148	26,885	63.96%
ASEGURADORA DE LOS TRABAJADORES, S. A.	32,689	0	3,649	0	819	4,468	28,222	86.33%
COLUMNA, COMPAÑÍA DE SEGUROS, S. A.	72,214	705	13,708	0	6,934	21,348	50,866	70.44%
MAPFRE SEGUROS GUATEMALA, S. A.	73,202	142	34,829	0	4,643	39,614	33,589	45.88%
SEGUROS AGROMERCANTIL, S. A.	67,498	18	19,628	0	1,545	21,191	46,306	68.60%
ASEGURADORA RURAL, S. A.	224,656	3	32,772	0	4,219	36,994	187,662	83.53%
DEPARTAMENTO DE FIANZAS DE EL CRÉDITO HIPOTECARIO NACIONAL DE GUATEMALA	118,538	0	3,718	0	1,842	5,560	112,978	95.31%
AFIANZADORA GUATEMALTECA, S. A.	3,727	0	244	0	414	658	3,069	82.34%
AFIANZADORA G&T, S. A.	53,785	0	3,431	0	2,836	6,266	47,519	88.35%
ASEGURADORA FIDELIS, S. A.	50,945	0	292	0	3,303	3,595	47,350	92.94%
FIANZAS DE OCCIDENTE, S. A.	7,694	0	366	0	181	547	7,147	92.89%
FIANZAS EL ROBLE, S. A.	14,839	0	1,497	0	1,481	2,978	11,861	79.93%
AFIANZADORA GENERAL, S. A.	38,023	0	2,545	0	3,793	6,339	31,685	83.33%
CORPORACIÓN DE FIANZAS, CONFIANZA, S. A.	12,600	0	359	0	413	772	11,828	93.87%
AFIANZADORA SOLIDARIA, S. A.	23,080	0	1,056	0	817	1,873	21,207	91.89%
AFIANZADORA DE LA NACIÓN, S. A.	2,179	0	0	0	43	43	2,136	98.02%
TOTAL	2,104,673	75,422	537,878	0	124,166	737,466	1,367,207	64.96%

EMPRESAS DE SEGUROS PRINCIPALES RUBROS DE INVERSIONES

31 DE DICIEMBRE DE 2012
(Cifras en Miles de Quetzales)

Tipo de Inversión	Moneda Nacional			Moneda Extranjera		
	Cantidad de Títulos	Monto de Inversión	Tasa Promedio Ponderada	Cantidad de Títulos	Monto de Inversión	Tasa Promedio Ponderada
En Valores del Estado	1,508	2,016,955	8.89	89	265,362	6.89
Emitidos por el Gobierno	1,394	1,830,064	8.94	89	265,362	6.89
Emitidos por el Banco Central	114	186,892	8.42	-	-	-
Bonos inmobiliarios FHA	-	-	-	-	-	-
Otras Instituciones del Estado	-	-	-	-	-	-
En Empresas Mixtas y Privadas	135	128,870	6.0	10	24,316	6.98
Bonos emitidos por entidades bancarias	13	32,300	7.67	-	-	-
Bonos y pagarés emitidos por sociedades financieras	32	55,681	7.66	3	1,696	3.72
Bonos y pagarés emitidos por otras entidades financieras	3	5,000	8.01	1	2,568	7.40
Otros valores privados emitidos por otras instituciones no financieras	40	7,791	7.52	2	19,571	7.28
Acciones y participaciones emitidas por bancos y sociedades financieras	16	20,402	.04	4	482	3.94
Acciones y participaciones emitidas por otras entidades financieras	6	2,976	-	-	-	-
Acciones y participaciones emitidas por empresas privadas no financieras	25	4,720	-	-	-	-
Cédulas Hipotecarias	516	137,010	9.99	-	-	-
Con seguro del FHA	470	128,802	9.88	-	-	-
Sin seguro del FHA	46	8,208	11.73	-	-	-
Depósitos	413	1,011,837	7.36	32	68,448	5.02
Depósitos a plazo	367	668,672	7.45	15	42,274	4.52
Depósitos a ahorro	46	343,166	7.18	17	26,174	5.84
Otras Inversiones	95	48,214	5.31	2	807	.06
Letras de cambio	-	-	-	-	-	-
Pagarés	23	1,280	9.82	-	-	-
Otros	72	46,935	5.19	2	807	.06
Total Inversiones	2,667	3,342,887	8.31	133	358,933	6.53

Principales Rubros de Inversiones



Nota:

Del total de inversiones se excluyen, depósitos especiales, depósitos con restricciones, bienes inmuebles, aumentos por revaluaciones e inmuebles vendidos con reserva de dominio

EMPRESAS DE SEGUROS

AL 31 DE DICIEMBRE DE 2012

DEFINICIÓN DE INDICADORES TÉCNICOS Y FINANCIEROS

ÁREA	INDICADOR	DEFINICIÓN	INTERPRETACIÓN
PRIMAS	Reaseguro Cedido	Es el cociente que resulta de dividir las primas de reaseguro cedido entre las primas netas emitidas.	Representa la proporción de las primas netas, que fueron cedidas a los reaseguradores.
	Índice de Retención de Prima	Se obtiene al dividir las primas netas de retención entre las primas netas emitidas.	Representa la proporción neta de las primas a cargo de la aseguradora.
SINIESTRALIDAD	Recuperación de Siniestros	Se obtiene al dividir el monto de los siniestros netos a cargo de reaseguradores entre el monto de los siniestros totales (netos de salvamentos y recuperaciones)	Representa la proporción de la siniestralidad a cargo de los reaseguradores.
	Índice de Siniestralidad Neta	Se obtiene al dividir el monto de la siniestralidad entre el monto de las primas netas de retención devengadas.	Representa la parte de las primas netas ganadas, utilizadas para el pago de los siniestros a cargo de la aseguradora.
RATIO COMBINADO	Ratio Combinado	Es el cociente que resulta de dividir el resultado que se obtiene de la suma de los costos de adquisición, la siniestralidad y los gastos de administración, menos los derechos de emisión, entre el monto de las primas netas de retención devengadas.	Representa la parte de las primas netas de retención devengadas, destinada para cubrir la siniestralidad y los gastos operativos relativos a la actividad propia del seguro.
RENTABILIDAD	Rentabilidad sobre Primas Netas	Es el cociente que resulta de dividir el resultado neto del ejercicio entre las primas netas emitidas.	Representa el rendimiento de la aseguradora, en relación a las primas netas emitidas.
	Rentabilidad sobre Activos	Se determina dividiendo el resultado neto anualizado entre el activo neto.	Representa el rendimiento de los activos de la aseguradora.
	Rentabilidad sobre Capital	Es el cociente resultante de dividir la utilidad neta anualizada entre el capital contable.	Representa el rendimiento que genera el capital contable de la aseguradora.
	Rendimiento sobre Inversiones	Es el cociente resultante de dividir la resta de los rubros anualizados de los productos de inversiones menos los egresos por inversiones entre el total de inversiones.	Muestra el rendimiento neto de las inversiones.
LIQUIDEZ	Liquidez Corriente	Es el cociente resultante de dividir los montos de los activos líquidos, entre el monto de los pasivos exigibles.	Representa la proporción de los recursos con los que la entidad dispone para hacer frente a sus obligaciones.

INDICADORES TÉCNICOS Y FINANCIEROS

PRIMAS

Reaseguro cedido	31.95%
Índice de retención de primas	68.05%

SINIESTRALIDAD

Recuperación en siniestros	21.06%
Índice de siniestralidad-Primas Netas Devengadas	60.30%

TÉCNICO Y FINANCIEROS

Ratio Combinado	94.48%
Rentabilidad sobre primas netas emitidas	9.45%
Rentabilidad sobre activos	6.78%
Rentabilidad sobre capital	21.25%
Liquidez corriente (No. de veces)	1.31
Rendimiento sobre inversiones	7.26%

NOTA:

Los indicadores han sido contruidos de forma tal que puedan ser calculados con la información publicada en este boletín.

COMPAÑÍAS DE SEGUROS

Al 31 de diciembre de 2012

Cifras en miles de Quetzales

BALANCE GENERAL CONDENSADO	TOTAL	MONEDA NACIONAL	MONEDA EXTRANJERA
ACTIVO	6,671,264	5,631,640	1,039,624
INVERSIONES	4,276,643	3,857,052	419,591
En Valores del Estado	2,285,254	2,005,757	279,497
En Valores de Empresas Privadas y Mixtas (Neto)	150,249	123,385	26,864
Cédulas Hipotecarias	137,010	137,010	0
Otros Valores	48	1	47
Préstamos (Neto)	377,701	359,002	18,699
Depósitos	1,080,868	1,000,353	80,514
Bienes Inmuebles (Neto)	117,430	104,254	13,175
Aumentos por Revaluaciones (Neto)	79,110	79,110	0
Inmuebles Vendidos con Reserva de Dominio (Neto)	0	0	0
Documentos por Cobrar (Neto)	6,820	6,820	0
Otras Inversiones	42,153	41,359	793
DISPONIBILIDADES	314,393	189,870	124,523
PRIMAS POR COBRAR (NETO)	1,348,367	1,099,051	249,316
Vida	133,950	132,098	1,852
De accidentes y enfermedades	352,681	339,460	13,222
De Daños	832,719	607,557	225,162
Caución	29,016	19,937	9,080
INSTITUCIONES DE SEGUROS	293,616	103,294	190,322
Compañías Reaseguradas	79,168	21,118	58,050
Reservas en Compañías Reaseguradas	838	49	789
Compañías Reaseguradoras	213,609	82,127	131,482
DEUDORES VARIOS	163,929	131,085	32,844
Intermediarios y Comercializadores Masivos de Seguros (Neto)	11,097	9,734	1,363
Productos por Cobrar (Neto)	54,982	47,592	7,390
Cuentas por Liquidar	32,276	28,796	3,481
Casa Matriz, Sucursales, Agencias y Oficina Central	471	471	0
Otros Deudores (Neto)	65,103	44,492	20,611
BIENES MUEBLES (NETO)	89,744	82,753	6,991
OTROS ACTIVOS	1,676	1,063	614
Inventario de Salvamentos y Recuperaciones (Neto)	84	84	0
Activos Diversos	1,593	979	614
CARGOS DIFERIDOS (NETO)	182,897	167,474	15,423
PASIVO MÁS CAPITAL	6,671,264	5,988,955	682,309
PASIVO	4,543,439	3,861,129	682,309
RESERVAS TÉCNICAS	3,340,161	2,767,122	573,039
(-) A CARGO DE REASEGURADORAS	379,090	132,396	246,693
SUB-TOTAL	2,961,072	2,634,726	326,346
OBLIGACIONES CONTRACTUALES PEND. DE PAGO	385,975	348,263	37,712
INSTITUCIONES DE SEGUROS	408,721	220,161	188,560
Compañías Reaseguradas	17,991	560	17,430
Compañías Reaseguradoras	368,135	205,838	162,297
Reservas y Depósitos de Cias. Reaseguradoras	22,595	13,763	8,832
ACREEDORES VARIOS	710,579	588,827	121,752
DOCUMENTOS POR PAGAR	199	199	0
PRÉSTAMOS POR PAGAR	0	0	0
OTROS PASIVOS	57,472	56,252	1,221
CRÉDITOS DIFERIDOS	19,420	12,701	6,719
CAPITAL CONTABLE	2,127,826	2,127,826	
CAPITAL AUTORIZADO	3,233,125	3,233,125	
CAPITAL NO PAGADO (-)	2,524,856	2,524,856	
CAPITAL PAGADO	708,269	708,269	
CASA MATRIZ, CAPITAL ASIGNADO	0	0	
APORTES PARA ACCIONES (+)	6,205	6,205	
CAPITAL PAGADO NETO	714,474	714,474	
OTRAS APORTACIONES	1,832	1,832	
RESERVAS DE CAPITAL	340,904	340,904	
OTRAS RESERVAS	361,747	361,747	
REVALUACIONES DE ACTIVOS	79,110	79,110	
UTILIDADES RETENIDAS	178,084	178,084	
PÉRDIDAS POR APLICAR (-)	411	411	
RESULTADO DEL EJERCICIO	452,087	452,087	

ESTADO DE RESULTADOS	TOTAL	%
PRIMAS NETAS EMITIDAS	4,784,833	100.00%
(-) Primas por Reaseguro Cedido	1,528,876	31.95%
PRIMAS NETAS DE RETENCIÓN	3,255,956	68.05%
VARIACIONES EN RESERVAS TÉCNICAS Y MATEMÁTICAS	185,819	3.88%
(-) Variaciones Gastos	1,022,212	
(+) Variaciones Productos	836,393	
PRIMAS NETAS DE RETENCIÓN DEVENGADAS	3,070,137	64.16%
(-) COSTO DE ADQUISICIÓN Y SINIESTRALIDAD	2,428,362	50.75%
ADQUISICIÓN	577,154	12.06%
(+) Gastos de Adquisición y Renovación	718,802	
(-) Comisiones y Participaciones por Reaseguro Cedido	141,648	
SINIESTRALIDAD	1,851,208	38.69%
(+) Gastos Por Obligaciones Contractuales	2,469,698	51.62%
(+) Participa. Reaseguradoras en Salvamentos y Recup.	7,093	
(+) Variación en Reservas de Reclamaciones de Seguro de Caucción (Neto)	-7,040	
(-) Recuperaciones por Reaseguro Cedido	500,847	
(-) Salvamentos y Recuperaciones	117,696	
UTILIDAD BRUTA EN OPERACIONES DE SEGUROS	641,775	13.41%
(-) GASTOS Y PRODUCTOS DE OPERACIONES	161,858	3.38%
(+) Egresos por Inversiones	16,687	
(+) Gastos de Administración	646,644	
(-) Derechos de Emisión de Pólizas (Neto)	174,438	
(-) Productos de Inversiones	327,035	
UTILIDAD (PÉRDIDA) EN OPERACIÓN	479,918	10.03%
OTROS PRODUCTOS Y GASTOS (Neto)	102,504	
UTILIDAD NETA (PÉRDIDA) EN OPERACIÓN	582,422	
(+) Productos de Ejercicios Anteriores	22,812	
(-) Gastos de Ejercicios Anteriores	8,400	
UTILIDAD (PÉRDIDA)	596,834	12.47%
(-) Impuesto Sobre la Renta	144,747	3.03%
UTILIDAD (PÉRDIDA) NETA	452,087	9.45%

INDICADORES	TOTAL	%
PRIMAS POR TIPO DE SEGURO	4,784,833	100.00%
VIDA	972,124	20.32%
ACCIDENTES Y ENFERMEDADES	1,044,927	21.84%
DAÑOS	2,583,307	53.99%
CAUCION	184,475	3.86%
POSICIÓN PATRIMONIAL	1,367,207	64.96%
PATRIMONIO TÉCNICO	2,104,673	100.00%
MARGEN DE SOLVENCIA DE VIDA	75,422	3.58%
MARGEN DE SOLVENCIA DE DAÑOS	537,878	25.56%
MARGEN DE SOLVENCIA PARA RIESGOS CATASTRÓFICOS	0	0.00%
MARGEN PARA RIESGO DE INVERSIÓN Y DE CRÉDITO	124,166	5.90%
TOTAL MARGEN DE SOLVENCIA	737,466	35.04%
INDICADORES TÉCNICOS Y FINANCIEROS		
Primas (%)		
Reaseguro cedido		31.95%
Índice de retención de primas		68.05%
Siniestralidad (%)		
Recuperación en siniestros		21.06%
Índice de siniestralidad-Primas Netas Devengadas		60.30%
Técnicos y financieros (%)		
Ratio combinado		94.48%
Rentabilidad sobre primas netas emitidas		9.45%
Rentabilidad sobre activos		6.78%
Rentabilidad sobre capital		21.25%
Líquidez corriente (No. de veces)		1.31
Rendimiento sobre inversiones		7.26%

Nota 1 / Porcentajes del Estado de Resultados preparados en base a las Primas Netas Emitidas

DEPARTAMENTO DE SEGUROS Y PREVISIÓN DE EL CRÉDITO HIPOTECARIO NACIONAL DE GUATEMALA

Al 31 de diciembre de 2012

Cifras en miles de Quetzales

BALANCE GENERAL CONDENSADO	TOTAL	MONEDA NACIONAL	MONEDA EXTRANJERA
ACTIVO	292,922	275,122	17,800
INVERSIONES	250,290	241,875	8,415
En Valores del Estado	140,000	140,000	0
En Valores de Empresas Privadas y Mixtas (Neto)	0	0	0
Cédulas Hipotecarias	0	0	0
Otros Valores	0	0	0
Préstamos (Neto)	57	57	0
Depósitos	109,741	101,326	8,415
Bienes Inmuebles (Neto)	4	4	0
Aumentos por Revaluaciones (Neto)	488	488	0
Inmuebles Vendidos con Reserva de Dominio (Neto)	0	0	0
Documentos por Cobrar (Neto)	0	0	0
Otras Inversiones	0	0	0
DISPONIBILIDADES	0	0	0
PRIMAS POR COBRAR (NETO)	19,607	10,504	9,103
Vida	4,487	4,487	0
De accidentes y enfermedades	204	204	0
De Daños	14,916	5,813	9,103
Caución	0	0	0
INSTITUCIONES DE SEGUROS	281	0	281
Compañías Reaseguradas	281	0	281
Reservas en Compañías Reaseguradas	0	0	0
Compañías Reaseguradoras	0	0	0
DEUDORES VARIOS	3,436	3,436	0
Intermediarios y Comercializadores Masivos de Seguros (Neto)	30	30	0
Productos por Cobrar (Neto)	2,552	2,552	0
Cuentas por Liquidar	12	12	0
Casa Matriz, Sucursales, Agencias y Oficina Central	0	0	0
Otros Deudores (Neto)	843	843	0
BIENES MUEBLES (NETO)	531	531	0
OTROS ACTIVOS	0	0	0
Inventario de Salvamentos y Recuperaciones (Neto)	0	0	0
Activos Diversos	0	0	0
CARGOS DIFERIDOS (NETO)	18,777	18,777	0
PASIVO MÁS CAPITAL	292,922	282,642	10,280
PASIVO	153,507	143,227	10,280
RESERVAS TÉCNICAS	112,658	111,840	818
(-) A CARGO DE REASEGURADORAS	14,584	14,584	0
SUB-TOTAL	98,075	97,257	818
OBLIGACIONES CONTRACTUALES PEND. DE PAGO	17,394	17,394	0
INSTITUCIONES DE SEGUROS	20,310	13,263	7,047
Compañías Reaseguradas	0	0	0
Compañías Reaseguradoras	16,809	9,762	7,047
Reservas y Depósitos de Cias. Reaseguradoras	3,501	3,501	0
ACREEDORES VARIOS	15,789	13,374	2,415
DOCUMENTOS POR PAGAR	66	66	0
PRÉSTAMOS POR PAGAR	0	0	0
OTROS PASIVOS	969	969	0
CRÉDITOS DIFERIDOS	904	904	0
CAPITAL CONTABLE	139,415	139,415	0
CAPITAL AUTORIZADO	0	0	0
CAPITAL NO PAGADO (-)	0	0	0
CAPITAL PAGADO	0	0	0
CASA MATRIZ, CAPITAL ASIGNADO	0	0	0
APORTES PARA ACCIONES (+)	0	0	0
CAPITAL PAGADO NETO	0	0	0
OTRAS APORTACIONES	1,547	1,547	0
RESERVAS DE CAPITAL	100,229	100,229	0
OTRAS RESERVAS	0	0	0
REVALUACIONES DE ACTIVOS	488	488	0
UTILIDADES RETENIDAS	0	0	0
PÉRDIDAS POR APLICAR (-)	0	0	0
RESULTADO DEL EJERCICIO	37,151	37,151	0

ESTADO DE RESULTADOS	TOTAL	%
PRIMAS NETAS EMITIDAS	149,479	100.00%
(-) Primas por Reaseguro Cedido	53,797	35.99%
PRIMAS NETAS DE RETENCIÓN	95,682	64.01%
VARIACIONES EN RESERVAS TÉCNICAS Y MATEMÁTICAS	2,282	1.53%
(-) Variaciones Gastos	64,476	
(+) Variaciones Productos	62,195	
PRIMAS NETAS DE RETENCIÓN DEVENGADAS	93,401	62.48%
(-) COSTO DE ADQUISICIÓN Y SINIESTRALIDAD	53,158	35.56%
ADQUISICIÓN	18,747	12.54%
(+) Gastos de Adquisición y Renovación	19,289	
(-) Comisiones y Participaciones por Reaseguro Cedido	542	
SINIESTRALIDAD	34,411	23.02%
(+) Gastos Por Obligaciones Contractuales	47,609	31.85%
(+) Participa. Reaseguradoras en Salvamentos y Recup.	0	
(+) Variación en Reservas de Reclamaciones de Seguro de Caucción (Neto)	0	
(-) Recuperaciones por Reaseguro Cedido	12,520	
(-) Salvamentos y Recuperaciones	677	
UTILIDAD BRUTA EN OPERACIONES DE SEGUROS	40,243	26.92%
(-) GASTOS Y PRODUCTOS DE OPERACIONES	8,000	5.35%
(+) Egresos por Inversiones	175	
(+) Gastos de Administración	30,503	
(-) Derechos de Emisión de Pólizas (Neto)	5,280	
(-) Productos de Inversiones	17,398	
UTILIDAD (PÉRDIDA) EN OPERACIÓN	32,243	21.57%
OTROS PRODUCTOS Y GASTOS (Neto)	2,290	
UTILIDAD NETA (PÉRDIDA) EN OPERACIÓN	34,533	
(+) Productos de Ejercicios Anteriores	4,824	
(-) Gastos de Ejercicios Anteriores	2,207	
UTILIDAD (PÉRDIDA)	37,151	24.85%
(-) Impuesto Sobre la Renta	0	0.00%
UTILIDAD (PÉRDIDA) NETA	37,151	24.85%

INDICADORES	TOTAL	%
PRIMAS POR TIPO DE SEGURO	149,479	100.00%
VIDA	36,961	24.73%
ACCIDENTES Y ENFERMEDADES	3,203	2.14%
DAÑOS	109,315	73.13%
CAUCION	0	0.00%
POSICIÓN PATRIMONIAL	117,317	85.40%
PATRIMONIO TÉCNICO	137,380	100.00%
MARGEN DE SOLVENCIA DE VIDA	1,083	0.79%
MARGEN DE SOLVENCIA DE DAÑOS	15,216	11.08%
MARGEN DE SOLVENCIA PARA RIESGOS CATASTRÓFICOS	0	0.00%
MARGEN PARA RIESGO DE INVERSIÓN Y DE CRÉDITO	3,764	2.74%
TOTAL MARGEN DE SOLVENCIA	20,063	14.60%
INDICADORES TÉCNICOS Y FINANCIEROS		
Primas (%)		
Reaseguro cedido		35.99%
Índice de retención de primas		64.01%
Siniestralidad (%)		
Recuperación en siniestros		26.68%
Índice de siniestralidad-Primas Netas Devengadas		36.84%
Técnicos y financieros (%)		
Ratio combinado		83.92%
Rentabilidad sobre primas netas emitidas		24.85%
Rentabilidad sobre activos		12.68%
Rentabilidad sobre capital		26.65%
Líquidez corriente (No. de veces)		2.16
Rendimiento sobre inversiones		6.88%

Nota 1 / Porcentajes del Estado de Resultados preparados en base a las Primas Netas Emitidas

SEGUROS G&T, S. A.
Al 31 de diciembre de 2012
Cifras en miles de Quetzales

BALANCE GENERAL CONDENSADO	TOTAL	MONEDA NACIONAL	MONEDA EXTRANJERA
ACTIVO	1,190,527	996,850	193,677
INVERSIONES	658,150	629,532	28,618
En Valores del Estado	496,137	496,137	0
En Valores de Empresas Privadas y Mixtas (Neto)	146	132	14
Cédulas Hipotecarias	88,433	88,433	0
Otros Valores	0	0	0
Préstamos (Neto)	6,340	6,290	50
Depósitos	67,094	38,540	28,554
Bienes Inmuebles (Neto)	0	0	0
Aumentos por Revaluaciones (Neto)	0	0	0
Inmuebles Vendidos con Reserva de Dominio (Neto)	0	0	0
Documentos por Cobrar (Neto)	0	0	0
Otras Inversiones	0	0	0
DISPONIBILIDADES	61,055	36,960	24,095
PRIMAS POR COBRAR (NETO)	243,401	193,790	49,611
Vida	9,449	9,449	0
De accidentes y enfermedades	536	496	40
De Daños	233,416	183,845	49,571
Caución	0	0	0
INSTITUCIONES DE SEGUROS	115,145	39,677	75,468
Compañías Reaseguradas	27,309	5,826	21,482
Reservas en Compañías Reaseguradas	0	0	0
Compañías Reaseguradoras	87,836	33,850	53,986
DEUDORES VARIOS	51,062	39,162	11,901
Intermediarios y Comercializadores Masivos de Seguros (Neto)	2,773	2,415	358
Productos por Cobrar (Neto)	14,209	14,012	197
Cuentas por Liquidar	7,468	5,238	2,231
Casa Matriz, Sucursales, Agencias y Oficina Central	0	0	0
Otros Deudores (Neto)	26,611	17,497	9,115
BIENES MUEBLES (NETO)	27,118	23,135	3,983
OTROS ACTIVOS	267	267	0
Inventario de Salvamentos y Recuperaciones (Neto)	0	0	0
Activos Diversos	267	267	0
CARGOS DIFERIDOS (NETO)	34,329	34,329	1
PASIVO MÁS CAPITAL	1,190,527	1,079,875	110,652
PASIVO	900,063	789,411	110,652
RESERVAS TÉCNICAS	596,679	539,833	56,846
(-) A CARGO DE REASEGURADORAS	44,808	15,821	28,986
SUB-TOTAL	551,871	524,011	27,860
OBLIGACIONES CONTRACTUALES PEND. DE PAGO	83,450	76,194	7,256
INSTITUCIONES DE SEGUROS	85,765	38,457	47,308
Compañías Reaseguradas	15,945	0	15,945
Compañías Reaseguradoras	69,819	38,457	31,363
Reservas y Depósitos de Cias. Reaseguradoras	0	0	0
ACREEDORES VARIOS	175,037	146,808	28,228
DOCUMENTOS POR PAGAR	0	0	0
PRÉSTAMOS POR PAGAR	0	0	0
OTROS PASIVOS	3,941	3,941	0
CRÉDITOS DIFERIDOS	0	0	0
CAPITAL CONTABLE	290,464	290,464	
CAPITAL AUTORIZADO	500,000	500,000	
CAPITAL NO PAGADO (-)	350,000	350,000	
CAPITAL PAGADO	150,000	150,000	
CASA MATRIZ, CAPITAL ASIGNADO	0	0	
APORTES PARA ACCIONES (+)	0	0	
CAPITAL PAGADO NETO	150,000	150,000	
OTRAS APORTACIONES	0	0	
RESERVAS DE CAPITAL	24,290	24,290	
OTRAS RESERVAS	53,113	53,113	
REVALUACIONES DE ACTIVOS	0	0	
UTILIDADES RETENIDAS	0	0	
PÉRDIDAS POR APLICAR (-)	0	0	
RESULTADO DEL EJERCICIO	63,060	63,060	

ESTADO DE RESULTADOS	TOTAL	%
PRIMAS NETAS EMITIDAS	862,082	100.00%
(-) Primas por Reaseguro Cedido	270,833	31.42%
PRIMAS NETAS DE RETENCIÓN	591,248	68.58%
VARIACIONES EN RESERVAS TÉCNICAS Y MATEMÁTICAS	-52,842	-6.13%
(-) Variaciones Gastos	-52,842	
(+) Variaciones Productos	0	
PRIMAS NETAS DE RETENCIÓN DEVENGADAS	644,090	74.71%
(-) COSTO DE ADQUISICIÓN Y SINIESTRALIDAD	554,175	64.28%
ADQUISICIÓN	130,997	15.20%
(+) Gastos de Adquisición y Renovación	130,997	
(-) Comisiones y Participaciones por Reaseguro Cedido	0	
SINIESTRALIDAD	423,177	49.09%
(+) Gastos Por Obligaciones Contractuales	582,467	67.57%
(+) Participa. Reaseguradoras en Salvamentos y Recup.	107	
(+) Variación en Reservas de Reclamaciones de Seguro de Caución (Neto)	0	
(-) Recuperaciones por Reaseguro Cedido	123,921	
(-) Salvamentos y Recuperaciones	35,475	
UTILIDAD BRUTA EN OPERACIONES DE SEGUROS	89,916	10.43%
(-) GASTOS Y PRODUCTOS DE OPERACIONES	40,964	4.75%
(+) Egresos por Inversiones	1,313	
(+) Gastos de Administración	138,000	
(-) Derechos de Emisión de Pólizas (Neto)	35,764	
(-) Productos de Inversiones	62,585	
UTILIDAD (PÉRDIDA) EN OPERACIÓN	48,952	5.68%
OTROS PRODUCTOS Y GASTOS (Neto)	39,323	
UTILIDAD NETA (PÉRDIDA) EN OPERACIÓN	88,275	
(+) Productos de Ejercicios Anteriores	0	
(-) Gastos de Ejercicios Anteriores	0	
UTILIDAD (PÉRDIDA)	88,275	10.24%
(-) Impuesto Sobre la Renta	25,215	2.92%
UTILIDAD (PÉRDIDA) NETA	63,060	7.31%

INDICADORES	TOTAL	%
PRIMAS POR TIPO DE SEGURO	862,082	100.00%
VIDA	127,144	14.75%
ACCIDENTES Y ENFERMEDADES	122,037	14.16%
DAÑOS	612,901	71.10%
CAUCION	0	0.00%
POSICIÓN PATRIMONIAL	148,585	51.15%
PATRIMONIO TÉCNICO	290,464	100.00%
MARGEN DE SOLVENCIA DE VIDA	10,136	3.49%
MARGEN DE SOLVENCIA DE DAÑOS	105,602	36.36%
MARGEN DE SOLVENCIA PARA RIESGOS CATASTRÓFICOS	0	0.00%
MARGEN PARA RIESGO DE INVERSIÓN Y DE CRÉDITO	26,141	9.00%
TOTAL MARGEN DE SOLVENCIA	141,879	48.85%
INDICADORES TÉCNICOS Y FINANCIEROS		
Primas (%)		
Reaseguro cedido		31.42%
Índice de retención de primas		68.58%
Siniestralidad (%)		
Recuperación en siniestros		22.64%
Índice de siniestralidad-Primas Netas Devengadas		65.70%
Técnicos y financieros (%)		
Ratio combinado		101.91%
Rentabilidad sobre primas netas emitidas		7.31%
Rentabilidad sobre activos		5.30%
Rentabilidad sobre capital		21.71%
Líquidez corriente (No. de veces)		1.13
Rendimiento sobre inversiones		9.31%

Nota 1 / Porcentajes del Estado de Resultados preparados en base a las Primas Netas Emitidas

BMI COMPAÑIA DE SEGUROS DE GUATEMALA, S. A.

Al 31 de diciembre de 2012

Cifras en miles de Quetzales

BALANCE GENERAL CONDENSADO	TOTAL	MONEDA NACIONAL	MONEDA EXTRANJERA
ACTIVO	12,187	12,131	55
INVERSIONES	9,005	9,005	0
En Valores del Estado	4,739	4,739	0
En Valores de Empresas Privadas y Mixtas (Neto)	0	0	0
Cédulas Hipotecarias	0	0	0
Otros Valores	0	0	0
Préstamos (Neto)	0	0	0
Depósitos	4,266	4,266	0
Bienes Inmuebles (Neto)	0	0	0
Aumentos por Revaluaciones (Neto)	0	0	0
Inmuebles Vendidos con Reserva de Dominio (Neto)	0	0	0
Documentos por Cobrar (Neto)	0	0	0
Otras Inversiones	0	0	0
DISPONIBILIDADES	167	121	46
PRIMAS POR COBRAR (NETO)	10	0	10
Vida	0	0	0
De accidentes y enfermedades	10	0	10
De Daños	0	0	0
Caución	0	0	0
INSTITUCIONES DE SEGUROS	0	0	0
Compañías Reaseguradas	0	0	0
Reservas en Compañías Reaseguradas	0	0	0
Compañías Reaseguradoras	0	0	0
DEUDORES VARIOS	363	363	0
Intermediarios y Comercializadores Masivos de Seguros (Neto)	0	0	0
Productos por Cobrar (Neto)	89	89	0
Cuentas por Liquidar	113	113	0
Casa Matriz, Sucursales, Agencias y Oficina Central	0	0	0
Otros Deudores (Neto)	161	161	0
BIENES MUEBLES (NETO)	146	146	0
OTROS ACTIVOS	0	0	0
Inventario de Salvamentos y Recuperaciones (Neto)	0	0	0
Activos Diversos	0	0	0
CARGOS DIFERIDOS (NETO)	2,497	2,497	0
PASIVO MÁS CAPITAL	12,187	12,137	50
PASIVO	2,076	2,026	50
RESERVAS TÉCNICAS	0	0	0
(-) A CARGO DE REASEGURADORAS	0	0	0
SUB-TOTAL	0	0	0
OBLIGACIONES CONTRACTUALES PEND. DE PAGO	0	0	0
INSTITUCIONES DE SEGUROS	6	0	6
Compañías Reaseguradas	0	0	0
Compañías Reaseguradoras	6	0	6
Reservas y Depósitos de Cias. Reaseguradoras	0	0	0
ACREEDORES VARIOS	2,003	1,960	43
DOCUMENTOS POR PAGAR	0	0	0
PRÉSTAMOS POR PAGAR	0	0	0
OTROS PASIVOS	66	66	0
CRÉDITOS DIFERIDOS	0	0	0
CAPITAL CONTABLE	10,111	10,111	
CAPITAL AUTORIZADO	25,000	25,000	
CAPITAL NO PAGADO (-)	14,903	14,903	
CAPITAL PAGADO	10,097	10,097	
CASA MATRIZ, CAPITAL ASIGNADO	0	0	
APORTES PARA ACCIONES (+)	0	0	
CAPITAL PAGADO NETO	10,097	10,097	
OTRAS APORTACIONES	0	0	
RESERVAS DE CAPITAL	85	85	
OTRAS RESERVAS	0	0	
REVALUACIONES DE ACTIVOS	0	0	
UTILIDADES RETENIDAS	859	859	
PÉRDIDAS POR APLICAR (-)	0	0	
RESULTADO DEL EJERCICIO	-931	-931	

ESTADO DE RESULTADOS	TOTAL	%
		1/
PRIMAS NETAS EMITIDAS	14	100.00%
(-) Primas por Reaseguro Cedido	14	100.00%
PRIMAS NETAS DE RETENCIÓN	0	0.00%
VARIACIONES EN RESERVAS TÉCNICAS Y MATEMÁTICAS	0	-1.15%
(-) Variaciones Gastos	1	
(+) Variaciones Productos	1	
PRIMAS NETAS DE RETENCIÓN DEVENGADAS	0	1.15%
(-) COSTO DE ADQUISICIÓN Y SINIESTRALIDAD	-7	-50.00%
ADQUISICIÓN	-7	-50.00%
(+) Gastos de Adquisición y Renovación	0	
(-) Comisiones y Participaciones por Reaseguro Cedido	7	
SINIESTRALIDAD	0	0.00%
(+) Gastos Por Obligaciones Contractuales	0	0.00%
(+) Participa. Reaseguradoras en Salvamentos y Recup.	0	
(+) Variación en Reservas de Reclamaciones de Seguro de Caucción (Neto)	0	
(-) Recuperaciones por Reaseguro Cedido	0	
(-) Salvamentos y Recuperaciones	0	
UTILIDAD BRUTA EN OPERACIONES DE SEGUROS	7	51.15%
(-) GASTOS Y PRODUCTOS DE OPERACIONES	974	7,202.94%
(+) Egresos por Inversiones	1	
(+) Gastos de Administración	1,600	
(-) Derechos de Emisión de Pólizas (Neto)	1	
(-) Productos de Inversiones	627	
UTILIDAD (PÉRDIDA) EN OPERACIÓN	-967	-7,151.79%
OTROS PRODUCTOS Y GASTOS (Neto)	19	
UTILIDAD NETA (PÉRDIDA) EN OPERACIÓN	-948	
(+) Productos de Ejercicios Anteriores	17	
(-) Gastos de Ejercicios Anteriores	0	
UTILIDAD (PÉRDIDA)	-931	-6,885.85%
(-) Impuesto Sobre la Renta	0	0.00%
UTILIDAD (PÉRDIDA) NETA	-931	-6,885.85%

INDICADORES		
PRIMAS POR TIPO DE SEGURO	14	100.00%
VIDA	0	0.00%
ACCIDENTES Y ENFERMEDADES	14	100.00%
DAÑOS	0	0.00%
CAUCION	0	0.00%
POSICIÓN PATRIMONIAL	9,945	98.36%
PATRIMONIO TÉCNICO	10,111	100.00%
MARGEN DE SOLVENCIA DE VIDA	0	0.00%
MARGEN DE SOLVENCIA DE DAÑOS	1	0.01%
MARGEN DE SOLVENCIA PARA RIESGOS CATASTRÓFICOS	0	0.00%
MARGEN PARA RIESGO DE INVERSIÓN Y DE CRÉDITO	164	1.63%
TOTAL MARGEN DE SOLVENCIA	165	1.64%
INDICADORES TÉCNICOS Y FINANCIEROS		
Primas (%)		
Reaseguro cedido		100.00%
Índice de retención de primas		0.00%
Siniestralidad (%)		
Recuperación en siniestros		0.00%
Índice de siniestralidad-Primas Netas Devengadas		0.00%
Técnicos y financieros (%)		
Ratio combinado		0.00%
Rentabilidad sobre primas netas emitidas		-6,885.85%
Rentabilidad sobre activos		-7.64%
Rentabilidad sobre capital		-9.21%
Líquidez corriente (No. de veces)		0.00
Rendimiento sobre inversiones		6.95%

Nota 1 / Porcentajes del Estado de Resultados preparados en base a las Primas Netas Emitidas

SEGUROS UNIVERSALES, S. A.

Al 31 de diciembre de 2012

Cifras en miles de Quetzales

BALANCE GENERAL CONDENSADO	TOTAL	MONEDA NACIONAL	MONEDA EXTRANJERA
ACTIVO	344,007	309,104	34,903
INVERSIONES	188,161	173,056	15,105
En Valores del Estado	59,453	52,000	7,453
En Valores de Empresas Privadas y Mixtas (Neto)	31,150	31,150	0
Cédulas Hipotecarias	8,055	8,055	0
Otros Valores	0	0	0
Préstamos (Neto)	10,546	9,142	1,404
Depósitos	42,000	41,612	389
Bienes Inmuebles (Neto)	27,489	21,630	5,859
Aumentos por Revaluaciones (Neto)	9,468	9,468	0
Inmuebles Vendidos con Reserva de Dominio (Neto)	0	0	0
Documentos por Cobrar (Neto)	0	0	0
Otras Inversiones	0	0	0
DISPONIBILIDADES	22,740	20,474	2,266
PRIMAS POR COBRAR (NETO)	90,448	79,996	10,452
Vida	0	0	0
De accidentes y enfermedades	18,003	17,988	15
De Daños	72,445	62,008	10,437
Caución	0	0	0
INSTITUCIONES DE SEGUROS	936	936	0
Compañías Reaseguradas	0	0	0
Reservas en Compañías Reaseguradas	0	0	0
Compañías Reaseguradoras	936	936	0
DEUDORES VARIOS	13,738	13,591	147
Intermediarios y Comercializadores Masivos de Seguros (Neto)	5,544	5,536	8
Productos por Cobrar (Neto)	1,343	1,214	129
Cuentas por Liquidar	13	3	11
Casa Matriz, Sucursales, Agencias y Oficina Central	0	0	0
Otros Deudores (Neto)	6,839	6,839	0
BIENES MUEBLES (NETO)	5,374	5,374	0
OTROS ACTIVOS	1,034	420	614
Inventario de Salvamentos y Recuperaciones (Neto)	0	0	0
Activos Diversos	1,034	420	614
CARGOS DIFERIDOS (NETO)	21,576	15,256	6,320
PASIVO MÁS CAPITAL	344,007	332,427	11,580
PASIVO	244,611	233,031	11,580
RESERVAS TÉCNICAS	169,212	160,517	8,694
(-) A CARGO DE REASEGURADORAS	1,248	1,248	0
SUB-TOTAL	167,964	159,270	8,694
OBLIGACIONES CONTRACTUALES PEND. DE PAGO	19,781	19,781	0
INSTITUCIONES DE SEGUROS	6,703	6,703	0
Compañías Reaseguradas	0	0	0
Compañías Reaseguradoras	6,703	6,703	0
Reservas y Depósitos de Cias. Reaseguradoras	0	0	0
ACREEDORES VARIOS	49,763	46,877	2,885
DOCUMENTOS POR PAGAR	0	0	0
PRÉSTAMOS POR PAGAR	0	0	0
OTROS PASIVOS	400	400	0
CRÉDITOS DIFERIDOS	0	0	0
CAPITAL CONTABLE	99,396	99,396	0
CAPITAL AUTORIZADO	200,000	200,000	0
CAPITAL NO PAGADO (-)	140,000	140,000	0
CAPITAL PAGADO	60,000	60,000	0
CASA MATRIZ, CAPITAL ASIGNADO	0	0	0
APORTES PARA ACCIONES (+)	6,200	6,200	0
CAPITAL PAGADO NETO	66,200	66,200	0
OTRAS APORTACIONES	0	0	0
RESERVAS DE CAPITAL	3,087	3,087	0
OTRAS RESERVAS	8,776	8,776	0
REVALUACIONES DE ACTIVOS	9,468	9,468	0
UTILIDADES RETENIDAS	487	487	0
PÉRDIDAS POR APLICAR (-)	0	0	0
RESULTADO DEL EJERCICIO	11,377	11,377	0

ESTADO DE RESULTADOS	TOTAL	%
PRIMAS NETAS EMITIDAS	304,448	100.00%
(-) Primas por Reaseguro Cedido	54,428	17.88%
PRIMAS NETAS DE RETENCIÓN	250,019	82.12%
VARIACIONES EN RESERVAS TÉCNICAS Y MATEMÁTICAS	18,803	6.18%
(-) Variaciones Gastos	83,229	
(+) Variaciones Productos	64,426	
PRIMAS NETAS DE RETENCIÓN DEVENGADAS	231,216	75.95%
(-) COSTO DE ADQUISICIÓN Y SINIESTRALIDAD	192,564	63.25%
ADQUISICIÓN	57,942	19.03%
(+) Gastos de Adquisición y Renovación	59,716	
(-) Comisiones y Participaciones por Reaseguro Cedido	1,774	
SINIESTRALIDAD	134,622	44.22%
(+) Gastos Por Obligaciones Contractuales	161,916	53.18%
(+) Participa. Reaseguradoras en Salvamentos y Recup.	0	
(+) Variación en Reservas de Reclamaciones de Seguro de Caución (Neto)	0	
(-) Recuperaciones por Reaseguro Cedido	20,503	
(-) Salvamentos y Recuperaciones	6,791	
UTILIDAD BRUTA EN OPERACIONES DE SEGUROS	38,652	12.70%
(-) GASTOS Y PRODUCTOS DE OPERACIONES	29,578	9.72%
(+) Egresos por Inversiones	745	
(+) Gastos de Administración	54,233	
(-) Derechos de Emisión de Pólizas (Neto)	14,037	
(-) Productos de Inversiones	11,362	
UTILIDAD (PÉRDIDA) EN OPERACIÓN	9,074	2.98%
OTROS PRODUCTOS Y GASTOS (Neto)	6,341	
UTILIDAD NETA (PÉRDIDA) EN OPERACIÓN	15,415	
(+) Productos de Ejercicios Anteriores	2,062	
(-) Gastos de Ejercicios Anteriores	1,446	
UTILIDAD (PÉRDIDA)	16,031	5.27%
(-) Impuesto Sobre la Renta	4,654	1.53%
UTILIDAD (PÉRDIDA) NETA	11,377	3.74%

INDICADORES	TOTAL	%
PRIMAS POR TIPO DE SEGURO	304,448	100.00%
VIDA	27,608	9.07%
ACCIDENTES Y ENFERMEDADES	65,845	21.63%
DAÑOS	210,995	69.30%
CAUCION	0	0.00%
POSICIÓN PATRIMONIAL	39,360	43.77%
PATRIMONIO TÉCNICO	89,928	100.00%
MARGEN DE SOLVENCIA DE VIDA	3,696	4.11%
MARGEN DE SOLVENCIA DE DAÑOS	39,154	43.54%
MARGEN DE SOLVENCIA PARA RIESGOS CATASTRÓFICOS	0	0.00%
MARGEN PARA RIESGO DE INVERSIÓN Y DE CRÉDITO	7,717	8.58%
TOTAL MARGEN DE SOLVENCIA	50,567	56.23%
INDICADORES TÉCNICOS Y FINANCIEROS		
Primas (%)		
Reaseguro cedido		17.88%
Índice de retención de primas		82.12%
Siniestralidad (%)		
Recuperación en siniestros		13.22%
Índice de siniestralidad-Primas Netas Devengadas		58.22%
Técnicos y financieros (%)		
Ratio combinado		100.67%
Rentabilidad sobre primas netas emitidas		3.74%
Rentabilidad sobre activos		3.31%
Rentabilidad sobre capital		11.45%
Líquidez corriente (No. de veces)		0.93
Rendimiento sobre inversiones		5.64%

Nota 1 / Porcentajes del Estado de Resultados preparados en base a las Primas Netas Emitidas

CHARTIS SEGUROS GUATEMALA, S. A.

Al 31 de diciembre de 2012

Cifras en miles de Quetzales

BALANCE GENERAL CONDENSADO	TOTAL	MONEDA NACIONAL	MONEDA EXTRANJERA
ACTIVO	149,869	66,228	83,641
INVERSIONES	65,929	26,418	39,512
En Valores del Estado	64,410	24,899	39,512
En Valores de Empresas Privadas y Mixtas (Neto)	0	0	0
Cédulas Hipotecarias	0	0	0
Otros Valores	1	1	0
Préstamos (Neto)	61	61	0
Depósitos	0	0	0
Bienes Inmuebles (Neto)	1,457	1,457	0
Aumentos por Revaluaciones (Neto)	0	0	0
Inmuebles Vendidos con Reserva de Dominio (Neto)	0	0	0
Documentos por Cobrar (Neto)	0	0	0
Otras Inversiones	0	0	0
DISPONIBILIDADES	26,199	11,652	14,547
PRIMAS POR COBRAR (NETO)	44,318	21,466	22,851
Vida	1,067	1,014	53
De accidentes y enfermedades	7,743	6,619	1,124
De Daños	35,507	13,833	21,675
Caución	0	0	0
INSTITUCIONES DE SEGUROS	4,962	964	3,999
Compañías Reaseguradas	4,054	366	3,688
Reservas en Compañías Reaseguradas	0	0	0
Compañías Reaseguradoras	908	598	311
DEUDORES VARIOS	2,563	1,084	1,479
Intermediarios y Comercializadores Masivos de Seguros (Neto)	63	62	0
Productos por Cobrar (Neto)	1,451	272	1,179
Cuentas por Liquidar	9	1	8
Casa Matriz, Sucursales, Agencias y Oficina Central	0	0	0
Otros Deudores (Neto)	1,041	749	292
BIENES MUEBLES (NETO)	726	524	201
OTROS ACTIVOS	0	0	0
Inventario de Salvamentos y Recuperaciones (Neto)	0	0	0
Activos Diversos	0	0	0
CARGOS DIFERIDOS (NETO)	5,173	4,120	1,052
PASIVO MÁS CAPITAL	149,869	116,163	33,706
PASIVO	68,305	34,599	33,706
RESERVAS TÉCNICAS	37,974	27,255	10,719
(-) A CARGO DE REASEGURADORAS	14,834	8,082	6,752
SUB-TOTAL	23,140	19,173	3,967
OBLIGACIONES CONTRACTUALES PEND. DE PAGO	351	250	100
INSTITUCIONES DE SEGUROS	27,405	5,086	22,319
Compañías Reaseguradas	0	0	0
Compañías Reaseguradoras	27,341	5,022	22,319
Reservas y Depósitos de Cias. Reaseguradoras	64	64	0
ACREEDORES VARIOS	14,229	6,909	7,320
DOCUMENTOS POR PAGAR	0	0	0
PRÉSTAMOS POR PAGAR	0	0	0
OTROS PASIVOS	3,181	3,181	0
CRÉDITOS DIFERIDOS	0	0	0
CAPITAL CONTABLE	81,564	81,564	
CAPITAL AUTORIZADO	40,000	40,000	
CAPITAL NO PAGADO (-)	26,995	26,995	
CAPITAL PAGADO	13,005	13,005	
CASA MATRIZ, CAPITAL ASIGNADO	0	0	
APORTES PARA ACCIONES (+)	0	0	
CAPITAL PAGADO NETO	13,005	13,005	
OTRAS APORTACIONES	0	0	
RESERVAS DE CAPITAL	6,143	6,143	
OTRAS RESERVAS	1,603	1,603	
REVALUACIONES DE ACTIVOS	0	0	
UTILIDADES RETENIDAS	58,658	58,658	
PÉRDIDAS POR APLICAR (-)	0	0	
RESULTADO DEL EJERCICIO	2,155	2,155	

ESTADO DE RESULTADOS	TOTAL	%
PRIMAS NETAS EMITIDAS	118,653	100.00%
(-) Primas por Reaseguro Cedido	89,313	75.27%
PRIMAS NETAS DE RETENCIÓN	29,341	24.73%
VARIACIONES EN RESERVAS TÉCNICAS Y MATEMÁTICAS	-1,757	-1.48%
(-) Variaciones Gastos	904	
(+) Variaciones Productos	2,662	
PRIMAS NETAS DE RETENCIÓN DEVENGADAS	31,098	26.21%
(-) COSTO DE ADQUISICIÓN Y SINIESTRALIDAD	13,483	11.36%
ADQUISICIÓN	67	0.06%
(+) Gastos de Adquisición y Renovación	19,266	
(-) Comisiones y Participaciones por Reaseguro Cedido	19,199	
SINIESTRALIDAD	13,416	11.31%
(+) Gastos Por Obligaciones Contractuales	48,352	40.75%
(+) Participa. Reaseguradoras en Salvamentos y Recup.	1,670	
(+) Variación en Reservas de Reclamaciones de Seguro de Caucción (Neto)	0	
(-) Recuperaciones por Reaseguro Cedido	34,508	
(-) Salvamentos y Recuperaciones	2,098	
UTILIDAD BRUTA EN OPERACIONES DE SEGUROS	17,615	14.85%
(-) GASTOS Y PRODUCTOS DE OPERACIONES	14,834	12.50%
(+) Egresos por Inversiones	343	
(+) Gastos de Administración	25,735	
(-) Derechos de Emisión de Pólizas (Neto)	4,485	
(-) Productos de Inversiones	6,760	
UTILIDAD (PÉRDIDA) EN OPERACIÓN	2,781	2.34%
OTROS PRODUCTOS Y GASTOS (Neto)	282	
UTILIDAD NETA (PÉRDIDA) EN OPERACIÓN	3,063	
(+) Productos de Ejercicios Anteriores	328	
(-) Gastos de Ejercicios Anteriores	46	
UTILIDAD (PÉRDIDA)	3,345	2.82%
(-) Impuesto Sobre la Renta	1,190	1.00%
UTILIDAD (PÉRDIDA) NETA	2,155	1.82%

INDICADORES	TOTAL	%
PRIMAS POR TIPO DE SEGURO	118,653	100.00%
VIDA	3,804	3.21%
ACCIDENTES Y ENFERMEDADES	24,839	20.93%
DAÑOS	90,010	75.86%
CAUCION	0	0.00%
POSICIÓN PATRIMONIAL	70,647	86.61%
PATRIMONIO TÉCNICO	81,564	100.00%
MARGEN DE SOLVENCIA DE VIDA	6	0.01%
MARGEN DE SOLVENCIA DE DAÑOS	7,304	8.96%
MARGEN DE SOLVENCIA PARA RIESGOS CATASTRÓFICOS	0	0.00%
MARGEN PARA RIESGO DE INVERSIÓN Y DE CRÉDITO	3,608	4.42%
TOTAL MARGEN DE SOLVENCIA	10,917	13.39%
INDICADORES TÉCNICOS Y FINANCIEROS		
Primas (%)		
Reaseguro cedido		75.27%
Índice de retención de primas		24.73%
Siniestralidad (%)		
Recuperación en siniestros		71.00%
Índice de siniestralidad-Primas Netas Devengadas		43.14%
Técnicos y financieros (%)		
Ratio combinado		111.69%
Rentabilidad sobre primas netas emitidas		1.82%
Rentabilidad sobre activos		1.44%
Rentabilidad sobre capital		2.64%
Líquidez corriente (No. de veces)		3.86
Rendimiento sobre inversiones		9.73%

Nota 1 / Porcentajes del Estado de Resultados preparados en base a las Primas Netas Emitidas

PAN-AMERICAN LIFE INSURANCE DE GUATEMALA, COMPAÑÍA DE SEGUROS, S. A.

Al 31 de diciembre de 2012

Cifras en miles de Quetzales

BALANCE GENERAL CONDENSADO	TOTAL	MONEDA NACIONAL	MONEDA EXTRANJERA
ACTIVO	576,116	412,058	164,058
INVERSIONES	480,827	348,302	132,525
En Valores del Estado	436,068	324,855	111,213
En Valores de Empresas Privadas y Mixtas (Neto)	15,619	0	15,619
Cédulas Hipotecarias	0	0	0
Otros Valores	0	0	0
Préstamos (Neto)	11,201	5,509	5,692
Depósitos	15,007	15,007	0
Bienes Inmuebles (Neto)	2,931	2,931	0
Aumentos por Revaluaciones (Neto)	0	0	0
Inmuebles Vendidos con Reserva de Dominio (Neto)	0	0	0
Documentos por Cobrar (Neto)	0	0	0
Otras Inversiones	0	0	0
DISPONIBILIDADES	32,363	7,146	25,217
PRIMAS POR COBRAR (NETO)	37,632	35,790	1,841
Vida	7,561	7,494	67
De accidentes y enfermedades	30,071	28,297	1,774
De Daños	0	0	0
Caución	0	0	0
INSTITUCIONES DE SEGUROS	872	23	850
Compañías Reaseguradas	850	0	850
Reservas en Compañías Reaseguradas	0	0	0
Compañías Reaseguradoras	23	23	0
DEUDORES VARIOS	13,193	9,568	3,625
Intermediarios y Comercializadores Masivos de Seguros (Neto)	556	6	550
Productos por Cobrar (Neto)	10,342	7,713	2,628
Cuentas por Liquidar	63	63	0
Casa Matriz, Sucursales, Agencias y Oficina Central	0	0	0
Otros Deudores (Neto)	2,232	1,785	448
BIENES MUEBLES (NETO)	496	496	0
OTROS ACTIVOS	29	29	0
Inventario de Salvamentos y Recuperaciones (Neto)	0	0	0
Activos Diversos	29	29	0
CARGOS DIFERIDOS (NETO)	10,704	10,704	0
PASIVO MÁS CAPITAL	576,116	428,533	147,582
PASIVO	486,591	339,008	147,582
RESERVAS TÉCNICAS	451,533	309,734	141,799
(-) A CARGO DE REASEGURADORAS	1,783	361	1,422
SUB-TOTAL	449,750	309,373	140,377
OBLIGACIONES CONTRACTUALES PEND. DE PAGO	16,125	12,744	3,381
INSTITUCIONES DE SEGUROS	0	0	0
Compañías Reaseguradas	0	0	0
Compañías Reaseguradoras	0	0	0
Reservas y Depósitos de Cias. Reaseguradoras	0	0	0
ACREEDORES VARIOS	20,450	16,769	3,681
DOCUMENTOS POR PAGAR	0	0	0
PRÉSTAMOS POR PAGAR	0	0	0
OTROS PASIVOS	0	0	0
CRÉDITOS DIFERIDOS	266	122	144
CAPITAL CONTABLE	89,525	89,525	
CAPITAL AUTORIZADO	30,000	30,000	
CAPITAL NO PAGADO (-)	17,000	17,000	
CAPITAL PAGADO	13,000	13,000	
CASA MATRIZ, CAPITAL ASIGNADO	0	0	
APORTES PARA ACCIONES (+)	0	0	
CAPITAL PAGADO NETO	13,000	13,000	
OTRAS APORTACIONES	0	0	
RESERVAS DE CAPITAL	10,272	10,272	
OTRAS RESERVAS	0	0	
REVALUACIONES DE ACTIVOS	0	0	
UTILIDADES RETENIDAS	44,944	44,944	
PÉRDIDAS POR APLICAR (-)	0	0	
RESULTADO DEL EJERCICIO	21,309	21,309	

ESTADO DE RESULTADOS	TOTAL	%
PRIMAS NETAS EMITIDAS	234,113	100.00%
(-) Primas por Reaseguro Cedido	17,304	7.39%
PRIMAS NETAS DE RETENCIÓN	216,809	92.61%
VARIACIONES EN RESERVAS TÉCNICAS Y MATEMÁTICAS	57,844	24.71%
(-) Variaciones Gastos	140,235	
(+) Variaciones Productos	82,392	
PRIMAS NETAS DE RETENCIÓN DEVENGADAS	158,965	67.90%
(-) COSTO DE ADQUISICIÓN Y SINIESTRALIDAD	139,323	59.51%
ADQUISICIÓN	33,102	14.14%
(+) Gastos de Adquisición y Renovación	33,199	
(-) Comisiones y Participaciones por Reaseguro Cedido	97	
SINIESTRALIDAD	106,221	45.37%
(+) Gastos Por Obligaciones Contractuales	108,511	46.35%
(+) Participa. Reaseguradoras en Salvamentos y Recup.	0	
(+) Variación en Reservas de Reclamaciones de Seguro de Caucción (Neto)	0	
(-) Recuperaciones por Reaseguro Cedido	2,289	
(-) Salvamentos y Recuperaciones	0	
UTILIDAD BRUTA EN OPERACIONES DE SEGUROS	19,642	8.39%
(-) GASTOS Y PRODUCTOS DE OPERACIONES	-9,262	-3.96%
(+) Egresos por Inversiones	763	
(+) Gastos de Administración	26,743	
(-) Derechos de Emisión de Pólizas (Neto)	0	
(-) Productos de Inversiones	36,768	
UTILIDAD (PÉRDIDA) EN OPERACIÓN	28,904	12.35%
OTROS PRODUCTOS Y GASTOS (Neto)	1,912	
UTILIDAD NETA (PÉRDIDA) EN OPERACIÓN	30,816	
(+) Productos de Ejercicios Anteriores	57	
(-) Gastos de Ejercicios Anteriores	0	
UTILIDAD (PÉRDIDA)	30,872	13.19%
(-) Impuesto Sobre la Renta	9,563	4.08%
UTILIDAD (PÉRDIDA) NETA	21,309	9.10%

INDICADORES	TOTAL	%
PRIMAS POR TIPO DE SEGURO	234,113	100.00%
VIDA	92,789	39.63%
ACCIDENTES Y ENFERMEDADES	141,324	60.37%
DAÑOS	0	0.00%
CAUCION	0	0.00%
POSICIÓN PATRIMONIAL	34,797	38.87%
PATRIMONIO TÉCNICO	89,525	100.00%
MARGEN DE SOLVENCIA DE VIDA	22,017	24.59%
MARGEN DE SOLVENCIA DE DAÑOS	25,740	28.75%
MARGEN DE SOLVENCIA PARA RIESGOS CATASTRÓFICOS	0	0.00%
MARGEN PARA RIESGO DE INVERSIÓN Y DE CRÉDITO	6,971	7.79%
TOTAL MARGEN DE SOLVENCIA	54,728	61.13%
INDICADORES TÉCNICOS Y FINANCIEROS		
Primas (%)		
Reaseguro cedido		7.39%
Índice de retención de primas		92.61%
Siniestralidad (%)		
Recuperación en siniestros		2.11%
Índice de siniestralidad-Primas Netas Devengadas		66.82%
Técnicos y financieros (%)		
Ratio combinado		104.47%
Rentabilidad sobre primas netas emitidas		9.10%
Rentabilidad sobre activos		3.70%
Rentabilidad sobre capital		23.80%
Líquidez corriente (No. de veces)		1.10
Rendimiento sobre inversiones		7.49%

Nota 1 / Porcentajes del Estado de Resultados preparados en base a las Primas Netas Emitidas

SEGUROS ALIANZA, S. A.

Al 31 de diciembre de 2012

Cifras en miles de Quetzales

BALANCE GENERAL CONDENSADO	TOTAL	MONEDA NACIONAL	MONEDA EXTRANJERA
ACTIVO	33,860	28,686	5,174
INVERSIONES	31,806	27,065	4,741
En Valores del Estado	13,596	9,645	3,951
En Valores de Empresas Privadas y Mixtas (Neto)	119	119	0
Cédulas Hipotecarias	1,000	1,000	0
Otros Valores	0	0	0
Préstamos (Neto)	0	0	0
Depósitos	17,090	16,300	790
Bienes Inmuebles (Neto)	0	0	0
Aumentos por Revaluaciones (Neto)	0	0	0
Inmuebles Vendidos con Reserva de Dominio (Neto)	0	0	0
Documentos por Cobrar (Neto)	0	0	0
Otras Inversiones	0	0	0
DISPONIBILIDADES	1,826	1,483	342
PRIMAS POR COBRAR (NETO)	0	0	0
Vida	0	0	0
De accidentes y enfermedades	0	0	0
De Daños	0	0	0
Caución	0	0	0
INSTITUCIONES DE SEGUROS	0	0	0
Compañías Reaseguradas	0	0	0
Reservas en Compañías Reaseguradas	0	0	0
Compañías Reaseguradoras	0	0	0
DEUDORES VARIOS	181	91	90
Intermediarios y Comercializadores Masivos de Seguros (Neto)	0	0	0
Productos por Cobrar (Neto)	163	75	88
Cuentas por Liquidar	0	0	0
Casa Matriz, Sucursales, Agencias y Oficina Central	0	0	0
Otros Deudores (Neto)	18	16	2
BIENES MUEBLES (NETO)	0	0	0
OTROS ACTIVOS	0	0	0
Inventario de Salvamentos y Recuperaciones (Neto)	0	0	0
Activos Diversos	0	0	0
CARGOS DIFERIDOS (NETO)	46	46	0
PASIVO MÁS CAPITAL	33,860	33,860	0
PASIVO	674	674	0
RESERVAS TÉCNICAS	0	0	0
(-) A CARGO DE REASEGURADORAS	0	0	0
SUB-TOTAL	0	0	0
OBLIGACIONES CONTRACTUALES PEND. DE PAGO	0	0	0
INSTITUCIONES DE SEGUROS	0	0	0
Compañías Reaseguradas	0	0	0
Compañías Reaseguradoras	0	0	0
Reservas y Depósitos de Cias. Reaseguradoras	0	0	0
ACREEDORES VARIOS	674	674	0
DOCUMENTOS POR PAGAR	0	0	0
PRÉSTAMOS POR PAGAR	0	0	0
OTROS PASIVOS	0	0	0
CRÉDITOS DIFERIDOS	0	0	0
CAPITAL CONTABLE	33,185	33,185	0
CAPITAL AUTORIZADO	50,000	50,000	0
CAPITAL NO PAGADO (-)	21,655	21,655	0
CAPITAL PAGADO	28,345	28,345	0
CASA MATRIZ, CAPITAL ASIGNADO	0	0	0
APORTES PARA ACCIONES (+)	0	0	0
CAPITAL PAGADO NETO	28,345	28,345	0
OTRAS APORTACIONES	0	0	0
RESERVAS DE CAPITAL	1,102	1,102	0
OTRAS RESERVAS	296	296	0
REVALUACIONES DE ACTIVOS	0	0	0
UTILIDADES RETENIDAS	0	0	0
PÉRDIDAS POR APLICAR (-)	411	411	0
RESULTADO DEL EJERCICIO	3,854	3,854	0

ESTADO DE RESULTADOS	TOTAL	%
		1/
PRIMAS NETAS EMITIDAS	0	0.00%
(-) Primas por Reaseguro Cedido	0	0.00%
PRIMAS NETAS DE RETENCIÓN	0	0.00%
VARIACIONES EN RESERVAS TÉCNICAS Y MATEMÁTICAS	-2,810	0.00%
(-) Variaciones Gastos	0	
(+) Variaciones Productos	2,810	
PRIMAS NETAS DE RETENCIÓN DEVENGADAS	2,810	0.00%
(-) COSTO DE ADQUISICIÓN Y SINIESTRALIDAD	3	0.00%
ADQUISICIÓN	0	0.00%
(+) Gastos de Adquisición y Renovación	0	
(-) Comisiones y Participaciones por Reaseguro Cedido	0	
SINIESTRALIDAD	3	0.00%
(+) Gastos Por Obligaciones Contractuales	3	0.00%
(+) Participa. Reaseguradoras en Salvamentos y Recup.	0	
(+) Variación en Reservas de Reclamaciones de Seguro de Caución (Neto)	0	
(-) Recuperaciones por Reaseguro Cedido	0	
(-) Salvamentos y Recuperaciones	0	
UTILIDAD BRUTA EN OPERACIONES DE SEGUROS	2,806	0.00%
(-) GASTOS Y PRODUCTOS DE OPERACIONES	-2,324	0.00%
(+) Egresos por Inversiones	15	
(+) Gastos de Administración	140	
(-) Derechos de Emisión de Pólizas (Neto)	0	
(-) Productos de Inversiones	2,479	
UTILIDAD (PÉRDIDA) EN OPERACIÓN	5,130	0.00%
OTROS PRODUCTOS Y GASTOS (Neto)	24	
UTILIDAD NETA (PÉRDIDA) EN OPERACIÓN	5,154	
(+) Productos de Ejercicios Anteriores	2,252	
(-) Gastos de Ejercicios Anteriores	1,323	
UTILIDAD (PÉRDIDA)	6,083	0.00%
(-) Impuesto Sobre la Renta	2,229	0.00%
UTILIDAD (PÉRDIDA) NETA	3,854	0.00%

INDICADORES	TOTAL	%
PRIMAS POR TIPO DE SEGURO	0	0.00%
VIDA	0	0.00%
ACCIDENTES Y ENFERMEDADES	0	0.00%
DAÑOS	0	0.00%
CAUCION	0	0.00%
POSICIÓN PATRIMONIAL	32,716	98.59%
PATRIMONIO TÉCNICO	33,185	100.00%
MARGEN DE SOLVENCIA DE VIDA	0	0.00%
MARGEN DE SOLVENCIA DE DAÑOS	0	0.00%
MARGEN DE SOLVENCIA PARA RIESGOS CATASTRÓFICOS	0	0.00%
MARGEN PARA RIESGO DE INVERSIÓN Y DE CRÉDITO	469	1.41%
TOTAL MARGEN DE SOLVENCIA	469	1.41%
INDICADORES TÉCNICOS Y FINANCIEROS		
Primas (%)		
Reaseguro cedido		0.00%
Índice de retención de primas		0.00%
Siniestralidad (%)		
Recuperación en siniestros		0.00%
Índice de siniestralidad-Primas Netas Devengadas		0.11%
Técnicos y financieros (%)		
Ratio combinado		5.08%
Rentabilidad sobre primas netas emitidas		0.00%
Rentabilidad sobre activos		11.38%
Rentabilidad sobre capital		11.61%
Líquidez corriente (No. de veces)		0.00
Rendimiento sobre inversiones		7.74%

Nota 1 / Porcentajes del Estado de Resultados preparados en base a las Primas Netas Emitidas

ASEGURADORA GENERAL, S. A.

Al 31 de diciembre de 2012

Cifras en miles de Quetzales

BALANCE GENERAL CONDENSADO	TOTAL	MONEDA NACIONAL	MONEDA EXTRANJERA
ACTIVO	743,114	616,825	126,289
INVERSIONES	516,478	460,830	55,648
En Valores del Estado	206,307	153,200	53,107
En Valores de Empresas Privadas y Mixtas (Neto)	36,982	36,982	0
Cédulas Hipotecarias	14,118	14,118	0
Otros Valores	0	0	0
Préstamos (Neto)	12,072	9,781	2,291
Depósitos	217,579	217,329	250
Bienes Inmuebles (Neto)	29,391	29,391	0
Aumentos por Revaluaciones (Neto)	0	0	0
Inmuebles Vendidos con Reserva de Dominio (Neto)	0	0	0
Documentos por Cobrar (Neto)	29	29	0
Otras Inversiones	0	0	0
DISPONIBILIDADES	35,585	22,472	13,113
PRIMAS POR COBRAR (NETO)	132,173	97,952	34,222
Vida	10,709	10,325	384
De accidentes y enfermedades	51,919	49,413	2,506
De Daños	69,545	38,214	31,331
Caución	0	0	0
INSTITUCIONES DE SEGUROS	32,327	13,750	18,577
Compañías Reaseguradas	13,997	496	13,500
Reservas en Compañías Reaseguradas	789	0	789
Compañías Reaseguradoras	17,541	13,254	4,287
DEUDORES VARIOS	12,174	9,734	2,441
Intermediarios y Comercializadores Masivos de Seguros (Neto)	0	0	0
Productos por Cobrar (Neto)	5,024	3,783	1,241
Cuentas por Liquidar	53	53	0
Casa Matriz, Sucursales, Agencias y Oficina Central	471	471	0
Otros Deudores (Neto)	6,626	5,427	1,200
BIENES MUEBLES (NETO)	6,412	6,412	0
OTROS ACTIVOS	17	17	0
Inventario de Salvamentos y Recuperaciones (Neto)	0	0	0
Activos Diversos	17	17	0
CARGOS DIFERIDOS (NETO)	7,948	5,659	2,289
PASIVO MÁS CAPITAL	743,114	611,088	132,025
PASIVO	571,560	439,535	132,025
RESERVAS TÉCNICAS	354,288	267,501	86,787
(-) A CARGO DE REASEGURADORAS	12,441	4,072	8,369
SUB-TOTAL	341,847	263,429	78,418
OBLIGACIONES CONTRACTUALES PEND. DE PAGO	123,012	107,076	15,937
INSTITUCIONES DE SEGUROS	50,116	20,423	29,693
Compañías Reaseguradas	740	0	740
Compañías Reaseguradoras	46,662	19,450	27,212
Reservas y Depósitos de Cias. Reaseguradoras	2,714	973	1,741
ACREEDORES VARIOS	51,220	43,242	7,978
DOCUMENTOS POR PAGAR	0	0	0
PRÉSTAMOS POR PAGAR	0	0	0
OTROS PASIVOS	5,365	5,365	0
CRÉDITOS DIFERIDOS	0	0	0
CAPITAL CONTABLE	171,554	171,554	
CAPITAL AUTORIZADO	500,000	500,000	
CAPITAL NO PAGADO (-)	400,000	400,000	
CAPITAL PAGADO	100,000	100,000	
CASA MATRIZ, CAPITAL ASIGNADO	0	0	
APORTES PARA ACCIONES (+)	0	0	
CAPITAL PAGADO NETO	100,000	100,000	
OTRAS APORTACIONES	0	0	
RESERVAS DE CAPITAL	8,960	8,960	
OTRAS RESERVAS	0	0	
REVALUACIONES DE ACTIVOS	0	0	
UTILIDADES RETENIDAS	26,488	26,488	
PÉRDIDAS POR APLICAR (-)	0	0	
RESULTADO DEL EJERCICIO	36,106	36,106	

ESTADO DE RESULTADOS	TOTAL	%
PRIMAS NETAS EMITIDAS	548,781	100.00%
(-) Primas por Reaseguro Cedido	183,312	33.40%
PRIMAS NETAS DE RETENCIÓN	365,470	66.60%
VARIACIONES EN RESERVAS TÉCNICAS Y MATEMÁTICAS	16,307	2.97%
(-) Variaciones Gastos	206,910	
(+) Variaciones Productos	190,603	
PRIMAS NETAS DE RETENCIÓN DEVENGADAS	349,163	63.63%
(-) COSTO DE ADQUISICIÓN Y SINIESTRALIDAD	287,903	52.46%
ADQUISICIÓN	44,784	8.16%
(+) Gastos de Adquisición y Renovación	65,757	
(-) Comisiones y Participaciones por Reaseguro Cedido	20,973	
SINIESTRALIDAD	243,119	44.30%
(+) Gastos Por Obligaciones Contractuales	298,978	54.48%
(+) Participa. Reaseguradoras en Salvamentos y Recup.	73	
(+) Variación en Reservas de Reclamaciones de Seguro de Caucción (Neto)	0	
(-) Recuperaciones por Reaseguro Cedido	47,195	
(-) Salvamentos y Recuperaciones	8,737	
UTILIDAD BRUTA EN OPERACIONES DE SEGUROS	61,259	11.16%
(-) GASTOS Y PRODUCTOS DE OPERACIONES	19,545	3.56%
(+) Egresos por Inversiones	4,946	
(+) Gastos de Administración	73,378	
(-) Derechos de Emisión de Pólizas (Neto)	19,154	
(-) Productos de Inversiones	39,626	
UTILIDAD (PÉRDIDA) EN OPERACIÓN	41,715	7.60%
OTROS PRODUCTOS Y GASTOS (Neto)	8,249	
UTILIDAD NETA (PÉRDIDA) EN OPERACIÓN	49,963	
(+) Productos de Ejercicios Anteriores	874	
(-) Gastos de Ejercicios Anteriores	0	
UTILIDAD (PÉRDIDA)	50,837	9.26%
(-) Impuesto Sobre la Renta	14,732	2.68%
UTILIDAD (PÉRDIDA) NETA	36,106	6.58%

INDICADORES	TOTAL	%
PRIMAS POR TIPO DE SEGURO	548,781	100.00%
VIDA	73,599	13.41%
ACCIDENTES Y ENFERMEDADES	238,830	43.52%
DAÑOS	236,353	43.07%
CAUCION	0	0.00%
POSICIÓN PATRIMONIAL	75,825	44.20%
PATRIMONIO TÉCNICO	171,554	100.00%
MARGEN DE SOLVENCIA DE VIDA	12,030	7.01%
MARGEN DE SOLVENCIA DE DAÑOS	69,310	40.40%
MARGEN DE SOLVENCIA PARA RIESGOS CATASTRÓFICOS	0	0.00%
MARGEN PARA RIESGO DE INVERSIÓN Y DE CRÉDITO	14,388	8.39%
TOTAL MARGEN DE SOLVENCIA	95,729	55.80%
INDICADORES TÉCNICOS Y FINANCIEROS		
Primas (%)		
Reaseguro cedido		33.40%
Índice de retención de primas		66.60%
Siniestralidad (%)		
Recuperación en siniestros		16.24%
Índice de siniestralidad-Primas Netas Devengadas		69.63%
Técnicos y financieros (%)		
Ratio combinado		97.99%
Rentabilidad sobre primas netas emitidas		6.58%
Rentabilidad sobre activos		4.86%
Rentabilidad sobre capital		21.05%
Líquidez corriente (No. de veces)		1.12
Rendimiento sobre inversiones		6.71%

Nota 1 / Porcentajes del Estado de Resultados preparados en base a las Primas Netas Emitidas

SEGUROS EL ROBLE, S. A.

Al 31 de diciembre de 2012

Cifras en miles de Quetzales

BALANCE GENERAL CONDENSADO	TOTAL	MONEDA NACIONAL	MONEDA EXTRANJERA
ACTIVO	1,051,643	835,731	215,912
INVERSIONES	428,776	393,986	34,790
En Valores del Estado	270,234	254,614	15,620
En Valores de Empresas Privadas y Mixtas (Neto)	12,500	12,500	0
Cédulas Hipotecarias	0	0	0
Otros Valores	0	0	0
Préstamos (Neto)	0	0	0
Depósitos	80,372	68,518	11,853
Bienes Inmuebles (Neto)	8,641	1,325	7,316
Aumentos por Revaluaciones (Neto)	57,029	57,029	0
Inmuebles Vendidos con Reserva de Dominio (Neto)	0	0	0
Documentos por Cobrar (Neto)	0	0	0
Otras Inversiones	0	0	0
DISPONIBILIDADES	32,297	5,132	27,165
PRIMAS POR COBRAR (NETO)	457,176	363,052	94,124
Vida	20,979	20,708	270
De accidentes y enfermedades	151,014	144,298	6,716
De Daños	285,183	198,045	87,137
Caución	0	0	0
INSTITUCIONES DE SEGUROS	67,283	16,024	51,259
Compañías Reaseguradas	6,934	541	6,393
Reservas en Compañías Reaseguradas	0	0	0
Compañías Reaseguradoras	60,349	15,483	44,866
DEUDORES VARIOS	10,939	10,179	760
Intermediarios y Comercializadores Masivos de Seguros (Neto)	201	201	0
Productos por Cobrar (Neto)	6,010	5,712	297
Cuentas por Liquidar	692	596	95
Casa Matriz, Sucursales, Agencias y Oficina Central	0	0	0
Otros Deudores (Neto)	4,036	3,669	367
BIENES MUEBLES (NETO)	30,205	27,455	2,750
OTROS ACTIVOS	200	200	0
Inventario de Salvamentos y Recuperaciones (Neto)	0	0	0
Activos Diversos	200	200	0
CARGOS DIFERIDOS (NETO)	24,768	19,703	5,065

PASIVO MÁS CAPITAL	1,051,643	916,700	134,943
PASIVO	796,424	661,480	134,943
RESERVAS TÉCNICAS	646,981	450,119	196,862
(-) A CARGO DE REASEGURADORAS	195,071	25,740	169,331
SUB-TOTAL	451,910	424,379	27,531
OBLIGACIONES CONTRACTUALES PEND. DE PAGO	50,868	44,791	6,077
INSTITUCIONES DE SEGUROS	102,667	49,078	53,590
Compañías Reaseguradas	696	2	694
Compañías Reaseguradoras	101,971	49,076	52,895
Reservas y Depósitos de Cias. Reaseguradoras	0	0	0
ACREEDORES VARIOS	178,797	132,272	46,525
DOCUMENTOS POR PAGAR	0	0	0
PRÉSTAMOS POR PAGAR	0	0	0
OTROS PASIVOS	12,182	10,961	1,221
CRÉDITOS DIFERIDOS	0	0	0

CAPITAL CONTABLE	255,219	255,219
CAPITAL AUTORIZADO	500,000	500,000
CAPITAL NO PAGADO (-)	475,000	475,000
CAPITAL PAGADO	25,000	25,000
CASA MATRIZ, CAPITAL ASIGNADO	0	0
APORTES PARA ACCIONES (+)	0	0
CAPITAL PAGADO NETO	25,000	25,000
OTRAS APORTACIONES	0	0
RESERVAS DE CAPITAL	3,902	3,902
OTRAS RESERVAS	111,349	111,349
REVALUACIONES DE ACTIVOS	57,029	57,029
UTILIDADES RETENIDAS	0	0
PÉRDIDAS POR APLICAR (-)	0	0
RESULTADO DEL EJERCICIO	57,939	57,939

ESTADO DE RESULTADOS	TOTAL	%
PRIMAS NETAS EMITIDAS	1,211,833	100.00%
(-) Primas por Reaseguro Cedido	409,448	33.79%
PRIMAS NETAS DE RETENCIÓN	802,384	66.21%
VARIACIONES EN RESERVAS TÉCNICAS Y MATEMÁTICAS	107,002	8.83%
(-) Variaciones Gastos	211,932	
(+) Variaciones Productos	104,930	
PRIMAS NETAS DE RETENCIÓN DEVENGADAS	695,382	57.38%
(-) COSTO DE ADQUISICIÓN Y SINIESTRALIDAD	644,909	53.22%
ADQUISICIÓN	179,881	14.84%
(+) Gastos de Adquisición y Renovación	216,303	
(-) Comisiones y Participaciones por Reaseguro Cedido	36,422	
SINIESTRALIDAD	465,028	38.37%
(+) Gastos Por Obligaciones Contractuales	632,399	52.19%
(+) Participa. Reaseguradoras en Salvamentos y Recup.	0	
(+) Variación en Reservas de Reclamaciones de Seguro de Caucción (Neto)	0	
(-) Recuperaciones por Reaseguro Cedido	132,446	
(-) Salvamentos y Recuperaciones	34,924	
UTILIDAD BRUTA EN OPERACIONES DE SEGUROS	50,473	4.16%
(-) GASTOS Y PRODUCTOS DE OPERACIONES	-10,789	-0.89%
(+) Egresos por Inversiones	4,835	
(+) Gastos de Administración	73,498	
(-) Derechos de Emisión de Pólizas (Neto)	55,170	
(-) Productos de Inversiones	33,952	
UTILIDAD (PÉRDIDA) EN OPERACIÓN	61,261	5.06%
OTROS PRODUCTOS Y GASTOS (Neto)	22,016	
UTILIDAD NETA (PÉRDIDA) EN OPERACIÓN	83,278	
(+) Productos de Ejercicios Anteriores	1,109	
(-) Gastos de Ejercicios Anteriores	408	
UTILIDAD (PÉRDIDA)	83,978	6.93%
(-) Impuesto Sobre la Renta	26,039	2.15%
UTILIDAD (PÉRDIDA) NETA	57,939	4.78%

INDICADORES	TOTAL	%
PRIMAS POR TIPO DE SEGURO	1,211,833	100.00%
VIDA	154,353	12.74%
ACCIDENTES Y ENFERMEDADES	250,800	20.70%
DAÑOS	806,680	66.57%
CAUCION	0	0.00%
POSICIÓN PATRIMONIAL	108,246	42.41%
PATRIMONIO TÉCNICO	255,219	100.00%
MARGEN DE SOLVENCIA DE VIDA	2,974	1.17%
MARGEN DE SOLVENCIA DE DAÑOS	124,865	48.92%
MARGEN DE SOLVENCIA PARA RIESGOS CATASTRÓFICOS	0	0.00%
MARGEN PARA RIESGO DE INVERSIÓN Y DE CRÉDITO	19,134	7.50%
TOTAL MARGEN DE SOLVENCIA	146,973	57.59%

INDICADORES TÉCNICOS Y FINANCIEROS	PRIMAS (%)
Reaseguro cedido	33.79%
Índice de retención de primas	66.21%
Siniestralidad (%)	
Recuperación en siniestros	22.17%
Índice de siniestralidad-Primas Netas Devengadas	66.87%
Técnicos y financieros (%)	
Ratio combinado	95.38%
Rentabilidad sobre primas netas emitidas	4.78%
Rentabilidad sobre activos	5.51%
Rentabilidad sobre capital	22.70%
Líquidez corriente (No. de veces)	0.79
Rendimiento sobre inversiones	6.79%

Nota 1 / Porcentajes del Estado de Resultados preparados en base a las Primas Netas Emitidas

ASEGURADORA GUATEMALTECA, S. A.

Al 31 de diciembre de 2012

Cifras en miles de Quetzales

BALANCE GENERAL CONDENSADO	TOTAL	MONEDA NACIONAL	MONEDA EXTRANJERA
ACTIVO	63,407	62,421	986
INVERSIONES	50,556	50,556	0
En Valores del Estado	17,400	17,400	0
En Valores de Empresas Privadas y Mixtas (Neto)	403	403	0
Cédulas Hipotecarias	0	0	0
Otros Valores	0	0	0
Préstamos (Neto)	195	195	0
Depósitos	27,720	27,720	0
Bienes Inmuebles (Neto)	4,837	4,837	0
Aumentos por Revaluaciones (Neto)	0	0	0
Inmuebles Vendidos con Reserva de Dominio (Neto)	0	0	0
Documentos por Cobrar (Neto)	0	0	0
Otras Inversiones	0	0	0
DISPONIBILIDADES	3,089	2,415	674
PRIMAS POR COBRAR (NETO)	7,035	6,746	289
Vida	1,793	1,793	0
De accidentes y enfermedades	460	460	0
De Daños	4,783	4,494	289
Caución	0	0	0
INSTITUCIONES DE SEGUROS	1,620	1,601	19
Compañías Reaseguradas	188	168	19
Reservas en Compañías Reaseguradas	0	0	0
Compañías Reaseguradoras	1,432	1,432	0
DEUDORES VARIOS	511	508	3
Intermediarios y Comercializadores Masivos de Seguros (Neto)	44	43	1
Productos por Cobrar (Neto)	0	0	0
Cuentas por Liquidar	31	31	0
Casa Matriz, Sucursales, Agencias y Oficina Central	0	0	0
Otros Deudores (Neto)	436	434	3
BIENES MUEBLES (NETO)	428	428	0
OTROS ACTIVOS	0	0	0
Inventario de Salvamentos y Recuperaciones (Neto)	0	0	0
Activos Diversos	0	0	0
CARGOS DIFERIDOS (NETO)	168	168	0

PASIVO MÁS CAPITAL	63,407	62,880	528
PASIVO	27,561	27,033	528
RESERVAS TÉCNICAS	19,320	19,305	16
(-) A CARGO DE REASEGURADORAS	1,014	1,014	0
SUB-TOTAL	18,306	18,290	16
OBLIGACIONES CONTRACTUALES PEND. DE PAGO	1,500	1,500	0
INSTITUCIONES DE SEGUROS	2,533	2,230	304
Compañías Reaseguradas	48	48	0
Compañías Reaseguradoras	2,417	2,113	304
Reservas y Depósitos de Cias. Reaseguradoras	69	69	0
ACREEDORES VARIOS	4,628	4,419	209
DOCUMENTOS POR PAGAR	0	0	0
PRÉSTAMOS POR PAGAR	0	0	0
OTROS PASIVOS	594	594	0
CRÉDITOS DIFERIDOS	0	0	0

CAPITAL CONTABLE	35,846	35,846
CAPITAL AUTORIZADO	18,000	18,000
CAPITAL NO PAGADO (-)	9,310	9,310
CAPITAL PAGADO	8,690	8,690
CASA MATRIZ, CAPITAL ASIGNADO	0	0
APORTES PARA ACCIONES (+)	0	0
CAPITAL PAGADO NETO	8,690	8,690
OTRAS APORTACIONES	0	0
RESERVAS DE CAPITAL	1,878	1,878
OTRAS RESERVAS	19,277	19,277
REVALUACIONES DE ACTIVOS	0	0
UTILIDADES RETENIDAS	0	0
PÉRDIDAS POR APLICAR (-)	0	0
RESULTADO DEL EJERCICIO	6,001	6,001

ESTADO DE RESULTADOS	TOTAL	%
PRIMAS NETAS EMITIDAS	43,393	100.00%
(-) Primas por Reaseguro Cedido	15,637	36.04%
PRIMAS NETAS DE RETENCIÓN	27,756	63.96%
VARIACIONES EN RESERVAS TÉCNICAS Y MATEMÁTICAS	-523	-1.21%
(-) Variaciones Gastos	4,644	
(+) Variaciones Productos	5,168	
PRIMAS NETAS DE RETENCIÓN DEVENGADAS	28,279	65.17%
(-) COSTO DE ADQUISICIÓN Y SINIESTRALIDAD	17,374	40.04%
ADQUISICIÓN	989	2.28%
(+) Gastos de Adquisición y Renovación	4,952	
(-) Comisiones y Participaciones por Reaseguro Cedido	3,963	
SINIESTRALIDAD	16,386	37.76%
(+) Gastos Por Obligaciones Contractuales	25,836	59.54%
(+) Participa. Reaseguradoras en Salvamentos y Recup.	0	
(+) Variación en Reservas de Reclamaciones de Seguro de Caucción (Neto)	0	
(-) Recuperaciones por Reaseguro Cedido	8,371	
(-) Salvamentos y Recuperaciones	1,079	
UTILIDAD BRUTA EN OPERACIONES DE SEGUROS	10,905	25.13%
(-) GASTOS Y PRODUCTOS DE OPERACIONES	2,275	5.24%
(+) Egresos por Inversiones	403	
(+) Gastos de Administración	5,843	
(-) Derechos de Emisión de Pólizas (Neto)	712	
(-) Productos de Inversiones	3,260	
UTILIDAD (PÉRDIDA) EN OPERACIÓN	8,629	19.89%
OTROS PRODUCTOS Y GASTOS (Neto)	500	
UTILIDAD NETA (PÉRDIDA) EN OPERACIÓN	9,129	
(+) Productos de Ejercicios Anteriores	1	
(-) Gastos de Ejercicios Anteriores	280	
UTILIDAD (PÉRDIDA)	8,850	20.40%
(-) Impuesto Sobre la Renta	2,849	6.57%
UTILIDAD (PÉRDIDA) NETA	6,001	13.83%

INDICADORES	TOTAL	%
PRIMAS POR TIPO DE SEGURO	43,393	100.00%
VIDA	30,476	70.23%
ACCIDENTES Y ENFERMEDADES	716	1.65%
DAÑOS	12,200	28.12%
CAUCION	0	0.00%
POSICIÓN PATRIMONIAL	29,639	82.68%
PATRIMONIO TÉCNICO	35,846	100.00%
MARGEN DE SOLVENCIA DE VIDA	387	1.08%
MARGEN DE SOLVENCIA DE DAÑOS	4,456	12.43%
MARGEN DE SOLVENCIA PARA RIESGOS CATASTRÓFICOS	0	0.00%
MARGEN PARA RIESGO DE INVERSIÓN Y DE CRÉDITO	1,365	3.81%
TOTAL MARGEN DE SOLVENCIA	6,208	17.32%

INDICADORES TÉCNICOS Y FINANCIEROS	%
Primas (%)	
Reaseguro cedido	36.04%
Índice de retención de primas	63.96%
Siniestralidad (%)	
Recuperación en siniestros	33.81%
Índice de siniestralidad-Primas Netas Devengadas	57.94%
Técnicos y financieros (%)	
Ratio combinado	79.59%
Rentabilidad sobre primas netas emitidas	13.83%
Rentabilidad sobre activos	9.46%
Rentabilidad sobre capital	16.74%
Líquidez corriente (No. de veces)	2.46
Rendimiento sobre inversiones	5.65%

Nota 1 / Porcentajes del Estado de Resultados preparados en base a las Primas Netas Emitidas

SEGUROS DE OCCIDENTE, S. A.

Al 31 de diciembre de 2012

Cifras en miles de Quetzales

BALANCE GENERAL CONDENSADO	TOTAL	MONEDA NACIONAL	MONEDA EXTRANJERA
ACTIVO	565,711	522,787	42,924
INVERSIONES	457,600	431,145	26,455
En Valores del Estado	61,580	60,000	1,580
En Valores de Empresas Privadas y Mixtas (Neto)	21,701	19,133	2,568
Cédulas Hipotecarias	0	0	0
Otros Valores	0	0	0
Préstamos (Neto)	326,304	319,121	7,183
Depósitos	21,231	6,901	14,330
Bienes Inmuebles (Neto)	16,956	16,956	0
Aumentos por Revaluaciones (Neto)	8,032	8,032	0
Inmuebles Vendidos con Reserva de Dominio (Neto)	0	0	0
Documentos por Cobrar (Neto)	0	0	0
Otras Inversiones	1,796	1,003	793
DISPONIBILIDADES	7,961	4,976	2,986
PRIMAS POR COBRAR (NETO)	55,604	52,959	2,646
Vida	8,871	8,483	388
De accidentes y enfermedades	30,436	29,747	688
De Daños	16,297	14,728	1,569
Caución	0	0	0
INSTITUCIONES DE SEGUROS	3,553	285	3,268
Compañías Reaseguradas	2,050	52	1,998
Reservas en Compañías Reaseguradas	0	0	0
Compañías Reaseguradoras	1,503	233	1,269
DEUDORES VARIOS	12,602	5,129	7,472
Intermediarios y Comercializadores Masivos de Seguros (Neto)	1,093	965	128
Productos por Cobrar (Neto)	1,162	1,162	0
Cuentas por Liquidar	648	157	491
Casa Matriz, Sucursales, Agencias y Oficina Central	0	0	0
Otros Deudores (Neto)	9,698	2,845	6,853
BIENES MUEBLES (NETO)	1,157	1,157	0
OTROS ACTIVOS	0	0	0
Inventario de Salvamentos y Recuperaciones (Neto)	0	0	0
Activos Diversos	0	0	0
CARGOS DIFERIDOS (NETO)	27,234	27,136	98

PASIVO MÁS CAPITAL	565,711	543,258	22,453
PASIVO	490,884	468,431	22,453
RESERVAS TÉCNICAS	437,463	423,833	13,630
(-) A CARGO DE REASEGURADORAS	3,710	2,037	1,673
SUB-TOTAL	433,753	421,796	11,957
OBLIGACIONES CONTRACTUALES PEND. DE PAGO	824	425	398
INSTITUCIONES DE SEGUROS	5,242	3,099	2,143
Compañías Reaseguradas	0	0	0
Compañías Reaseguradoras	5,242	3,099	2,143
Reservas y Depósitos de Cias. Reaseguradoras	0	0	0
ACREEDORES VARIOS	24,867	23,465	1,402
DOCUMENTOS POR PAGAR	0	0	0
PRÉSTAMOS POR PAGAR	0	0	0
OTROS PASIVOS	9,296	9,296	0
CRÉDITOS DIFERIDOS	16,902	10,349	6,553

CAPITAL CONTABLE	74,827	74,827
CAPITAL AUTORIZADO	100,000	100,000
CAPITAL NO PAGADO (-)	83,000	83,000
CAPITAL PAGADO	17,000	17,000
CASA MATRIZ, CAPITAL ASIGNADO	0	0
APORTES PARA ACCIONES (+)	0	0
CAPITAL PAGADO NETO	17,000	17,000
OTRAS APORTACIONES	0	0
RESERVAS DE CAPITAL	6,308	6,308
OTRAS RESERVAS	34,054	34,054
REVALUACIONES DE ACTIVOS	8,032	8,032
UTILIDADES RETENIDAS	0	0
PÉRDIDAS POR APLICAR (-)	0	0
RESULTADO DEL EJERCICIO	9,433	9,433

ESTADO DE RESULTADOS	TOTAL	%
PRIMAS NETAS EMITIDAS	165,827	100.00%
(-) Primas por Reaseguro Cedido	21,485	12.96%
PRIMAS NETAS DE RETENCIÓN	144,342	87.04%
VARIACIONES EN RESERVAS TÉCNICAS Y MATEMÁTICAS	17,106	10.32%
(-) Variaciones Gastos	75,680	
(+) Variaciones Productos	58,574	
PRIMAS NETAS DE RETENCIÓN DEVENGADAS	127,236	76.73%
(-) COSTO DE ADQUISICIÓN Y SINIESTRALIDAD	107,998	65.13%
ADQUISICIÓN	25,200	15.20%
(+) Gastos de Adquisición y Renovación	25,266	
(-) Comisiones y Participaciones por Reaseguro Cedido	66	
SINIESTRALIDAD	82,798	49.93%
(+) Gastos Por Obligaciones Contractuales	92,929	56.04%
(+) Participa. Reaseguradoras en Salvamentos y Recup.	258	
(+) Variación en Reservas de Reclamaciones de Seguro de Caucción (Neto)	0	
(-) Recuperaciones por Reaseguro Cedido	7,909	
(-) Salvamentos y Recuperaciones	2,480	
UTILIDAD BRUTA EN OPERACIONES DE SEGUROS	19,237	11.60%
(-) GASTOS Y PRODUCTOS DE OPERACIONES	11,551	6.97%
(+) Egresos por Inversiones	968	
(+) Gastos de Administración	38,898	
(-) Derechos de Emisión de Pólizas (Neto)	2,320	
(-) Productos de Inversiones	25,996	
UTILIDAD (PÉRDIDA) EN OPERACIÓN	7,686	4.63%
OTROS PRODUCTOS Y GASTOS (Neto)	3,409	
UTILIDAD NETA (PÉRDIDA) EN OPERACIÓN	11,094	
(+) Productos de Ejercicios Anteriores	2,134	
(-) Gastos de Ejercicios Anteriores	41	
UTILIDAD (PÉRDIDA)	13,188	7.95%
(-) Impuesto Sobre la Renta	3,755	2.26%
UTILIDAD (PÉRDIDA) NETA	9,433	5.69%

INDICADORES	TOTAL	%
PRIMAS POR TIPO DE SEGURO	165,827	100.00%
VIDA	68,668	41.41%
ACCIDENTES Y ENFERMEDADES	51,646	31.14%
DAÑOS	45,513	27.45%
CAUCION	0	0.00%
POSICIÓN PATRIMONIAL	29,821	41.31%
PATRIMONIO TÉCNICO	72,194	100.00%
MARGEN DE SOLVENCIA DE VIDA	21,982	30.45%
MARGEN DE SOLVENCIA DE DAÑOS	15,420	21.36%
MARGEN DE SOLVENCIA PARA RIESGOS CATASTRÓFICOS	0	0.00%
MARGEN PARA RIESGO DE INVERSIÓN Y DE CRÉDITO	4,970	6.88%
TOTAL MARGEN DE SOLVENCIA	42,373	58.69%

INDICADORES TÉCNICOS Y FINANCIEROS	PRIMAS (%)
Reaseguro cedido	12.96%
Índice de retención de primas	87.04%
Siniestralidad (%)	
Recuperación en siniestros	8.46%
Índice de siniestralidad-Primas Netas Devengadas	65.07%
Técnicos y financieros (%)	
Ratio combinado	113.63%
Rentabilidad sobre primas netas emitidas	5.69%
Rentabilidad sobre activos	1.67%
Rentabilidad sobre capital	12.61%
Líquidez corriente (No. de veces)	1.01
Rendimiento sobre inversiones	5.47%

Nota 1 / Porcentajes del Estado de Resultados preparados en base a las Primas Netas Emitidas

ASEGURADORA LA CEIBA, S. A.

Al 31 de diciembre de 2012

Cifras en miles de Quetzales

BALANCE GENERAL CONDENSADO	TOTAL	MONEDA NACIONAL	MONEDA EXTRANJERA
ACTIVO	93,298	88,524	4,774
INVERSIONES	67,292	63,132	4,160
En Valores del Estado	29,112	25,742	3,370
En Valores de Empresas Privadas y Mixtas (Neto)	4,604	4,121	484
Cédulas Hipotecarias	0	0	0
Otros Valores	0	0	0
Préstamos (Neto)	15	15	0
Depósitos	25,397	25,090	306
Bienes Inmuebles (Neto)	5,817	5,817	0
Aumentos por Revaluaciones (Neto)	1,109	1,109	0
Inmuebles Vendidos con Reserva de Dominio (Neto)	0	0	0
Documentos por Cobrar (Neto)	1,239	1,239	0
Otras Inversiones	0	0	0
DISPONIBILIDADES	2,322	2,027	295
PRIMAS POR COBRAR (NETO)	14,099	13,890	209
Vida	121	121	0
De accidentes y enfermedades	21	21	0
De Daños	13,956	13,747	209
Caución	0	0	0
INSTITUCIONES DE SEGUROS	2,967	2,961	6
Compañías Reaseguradas	1,612	1,612	0
Reservas en Compañías Reaseguradas	0	0	0
Compañías Reaseguradoras	1,355	1,348	6
DEUDORES VARIOS	3,495	3,392	103
Intermediarios y Comercializadores Masivos de Seguros (Neto)	119	119	0
Productos por Cobrar (Neto)	886	783	103
Cuentas por Liquidar	0	0	0
Casa Matriz, Sucursales, Agencias y Oficina Central	0	0	0
Otros Deudores (Neto)	2,490	2,490	0
BIENES MUEBLES (NETO)	2,837	2,837	0
OTROS ACTIVOS	0	0	0
Inventario de Salvamentos y Recuperaciones (Neto)	0	0	0
Activos Diversos	0	0	0
CARGOS DIFERIDOS (NETO)	286	286	0
PASIVO MÁS CAPITAL	93,298	92,729	568
PASIVO	50,155	49,587	568
RESERVAS TÉCNICAS	40,014	39,692	322
(-) A CARGO DE REASEGURADORAS	431	413	18
SUB-TOTAL	39,583	39,279	304
OBLIGACIONES CONTRACTUALES PEND. DE PAGO	903	903	0
INSTITUCIONES DE SEGUROS	1,766	1,535	231
Compañías Reaseguradas	500	500	0
Compañías Reaseguradoras	1,266	1,036	231
Reservas y Depósitos de Cias. Reaseguradoras	0	0	0
ACREEDORES VARIOS	7,565	7,531	34
DOCUMENTOS POR PAGAR	0	0	0
PRÉSTAMOS POR PAGAR	0	0	0
OTROS PASIVOS	339	339	0
CRÉDITOS DIFERIDOS	0	0	0
CAPITAL CONTABLE	43,142	43,142	
CAPITAL AUTORIZADO	30,000	30,000	
CAPITAL NO PAGADO (-)	12,000	12,000	
CAPITAL PAGADO	18,000	18,000	
CASA MATRIZ, CAPITAL ASIGNADO	0	0	
APORTES PARA ACCIONES (+)	0	0	
CAPITAL PAGADO NETO	18,000	18,000	
OTRAS APORTACIONES	0	0	
RESERVAS DE CAPITAL	2,740	2,740	
OTRAS RESERVAS	0	0	
REVALUACIONES DE ACTIVOS	1,109	1,109	
UTILIDADES RETENIDAS	16,961	16,961	
PÉRDIDAS POR APLICAR (-)	0	0	
RESULTADO DEL EJERCICIO	4,332	4,332	

ESTADO DE RESULTADOS	TOTAL	%
		1/
PRIMAS NETAS EMITIDAS	87,144	100.00%
(-) Primas por Reaseguro Cedido	9,582	11.00%
PRIMAS NETAS DE RETENCIÓN	77,563	89.00%
VARIACIONES EN RESERVAS TÉCNICAS Y MATEMÁTICAS	2,367	2.72%
(-) Variaciones Gastos	2,367	
(+) Variaciones Productos	0	
PRIMAS NETAS DE RETENCIÓN DEVENGADAS	75,195	86.29%
(-) COSTO DE ADQUISICIÓN Y SINIESTRALIDAD	54,326	62.34%
ADQUISICIÓN	17,135	19.66%
(+) Gastos de Adquisición y Renovación	17,903	
(-) Comisiones y Participaciones por Reaseguro Cedido	768	
SINIESTRALIDAD	37,191	42.68%
(+) Gastos Por Obligaciones Contractuales	42,008	48.21%
(+) Participa. Reaseguradoras en Salvamentos y Recup.	0	
(+) Variación en Reservas de Reclamaciones de Seguro de Caucción (Neto)	0	
(-) Recuperaciones por Reaseguro Cedido	2,552	
(-) Salvamentos y Recuperaciones	2,265	
UTILIDAD BRUTA EN OPERACIONES DE SEGUROS	20,869	23.95%
(-) GASTOS Y PRODUCTOS DE OPERACIONES	14,264	16.37%
(+) Egresos por Inversiones	442	
(+) Gastos de Administración	22,242	
(-) Derechos de Emisión de Pólizas (Neto)	3,982	
(-) Productos de Inversiones	4,438	
UTILIDAD (PÉRDIDA) EN OPERACIÓN	6,605	7.58%
OTROS PRODUCTOS Y GASTOS (Neto)	-125	
UTILIDAD NETA (PÉRDIDA) EN OPERACIÓN	6,480	
(+) Productos de Ejercicios Anteriores	0	
(-) Gastos de Ejercicios Anteriores	82	
UTILIDAD (PÉRDIDA)	6,398	7.34%
(-) Impuesto Sobre la Renta	2,066	2.37%
UTILIDAD (PÉRDIDA) NETA	4,332	4.97%

INDICADORES	TOTAL	%
PRIMAS POR TIPO DE SEGURO	87,144	100.00%
VIDA	3,497	4.01%
ACCIDENTES Y ENFERMEDADES	834	0.96%
DAÑOS	82,814	95.03%
CAUCION	0	0.00%
POSICIÓN PATRIMONIAL	26,885	63.96%
PATRIMONIO TÉCNICO	42,034	100.00%
MARGEN DE SOLVENCIA DE VIDA	243	0.58%
MARGEN DE SOLVENCIA DE DAÑOS	12,715	30.25%
MARGEN DE SOLVENCIA PARA RIESGOS CATASTRÓFICOS	0	0.00%
MARGEN PARA RIESGO DE INVERSIÓN Y DE CRÉDITO	2,190	5.21%
TOTAL MARGEN DE SOLVENCIA	15,148	36.04%
INDICADORES TÉCNICOS Y FINANCIEROS		
Primas (%)		
Reaseguro cedido		11.00%
Índice de retención de primas		89.00%
Siniestralidad (%)		
Recuperación en siniestros		6.42%
Índice de siniestralidad-Primas Netas Devengadas		49.46%
Técnicos y financieros (%)		
Ratio combinado		96.53%
Rentabilidad sobre primas netas emitidas		4.97%
Rentabilidad sobre activos		4.64%
Rentabilidad sobre capital		10.04%
Líquidez corriente (No. de veces)		1.55
Rendimiento sobre inversiones		5.94%

Nota 1 / Porcentajes del Estado de Resultados preparados en base a las Primas Netas Emitidas

ASEGURADORA DE LOS TRABAJADORES, S. A.

Al 31 de diciembre de 2012

Cifras en miles de Quetzales

BALANCE GENERAL CONDENSADO	TOTAL	MONEDA NACIONAL	MONEDA EXTRANJERA
ACTIVO	55,502	51,708	3,794
INVERSIONES	43,408	40,165	3,243
En Valores del Estado	14,161	11,000	3,161
En Valores de Empresas Privadas y Mixtas (Neto)	0	0	0
Cédulas Hipotecarias	0	0	0
Otros Valores	0	0	0
Préstamos (Neto)	0	0	0
Depósitos	29,247	29,165	83
Bienes Inmuebles (Neto)	0	0	0
Aumentos por Revaluaciones (Neto)	0	0	0
Inmuebles Vendidos con Reserva de Dominio (Neto)	0	0	0
Documentos por Cobrar (Neto)	0	0	0
Otras Inversiones	0	0	0
DISPONIBILIDADES	763	696	67
PRIMAS POR COBRAR (NETO)	6,146	6,092	55
Vida	3,580	3,580	0
De accidentes y enfermedades	538	538	0
De Daños	2,028	1,974	55
Caución	0	0	0
INSTITUCIONES DE SEGUROS	1,793	1,793	0
Compañías Reaseguradas	3	3	0
Reservas en Compañías Reaseguradas	0	0	0
Compañías Reaseguradoras	1,791	1,791	0
DEUDORES VARIOS	378	314	63
Intermediarios y Comercializadores Masivos de Seguros (Neto)	0	0	0
Productos por Cobrar (Neto)	259	220	39
Cuentas por Liquidar	28	4	24
Casa Matriz, Sucursales, Agencias y Oficina Central	0	0	0
Otros Deudores (Neto)	91	91	0
BIENES MUEBLES (NETO)	797	797	0
OTROS ACTIVOS	0	0	0
Inventario de Salvamentos y Recuperaciones (Neto)	0	0	0
Activos Diversos	0	0	0
CARGOS DIFERIDOS (NETO)	2,217	1,851	367
PASIVO MÁS CAPITAL	55,502	55,431	72
PASIVO	22,813	22,741	72
RESERVAS TÉCNICAS	18,001	17,999	2
(-) A CARGO DE REASEGURADORAS	0	0	0
SUB-TOTAL	18,001	17,999	2
OBLIGACIONES CONTRACTUALES PEND. DE PAGO	183	183	0
INSTITUCIONES DE SEGUROS	308	308	0
Compañías Reaseguradas	0	0	0
Compañías Reaseguradoras	308	308	0
Reservas y Depósitos de Cias. Reaseguradoras	0	0	0
ACREEDORES VARIOS	3,536	3,467	70
DOCUMENTOS POR PAGAR	0	0	0
PRÉSTAMOS POR PAGAR	0	0	0
OTROS PASIVOS	785	785	0
CRÉDITOS DIFERIDOS	0	0	0
CAPITAL CONTABLE	32,689	32,689	
CAPITAL AUTORIZADO	100,125	100,125	
CAPITAL NO PAGADO (-)	71,930	71,930	
CAPITAL PAGADO	28,195	28,195	
CASA MATRIZ, CAPITAL ASIGNADO	0	0	
APORTES PARA ACCIONES (+)	0	0	
CAPITAL PAGADO NETO	28,195	28,195	
OTRAS APORTACIONES	0	0	
RESERVAS DE CAPITAL	706	706	
OTRAS RESERVAS	0	0	
REVALUACIONES DE ACTIVOS	0	0	
UTILIDADES RETENIDAS	196	196	
PÉRDIDAS POR APLICAR (-)	0	0	
RESULTADO DEL EJERCICIO	3,592	3,592	

ESTADO DE RESULTADOS	TOTAL	%
		1/
PRIMAS NETAS EMITIDAS	46,592	100.00%
(-) Primas por Reaseguro Cedido	19,703	42.29%
PRIMAS NETAS DE RETENCIÓN	26,889	57.71%
VARIACIONES EN RESERVAS TÉCNICAS Y MATEMÁTICAS	3,113	6.68%
(-) Variaciones Gastos	4,003	
(+) Variaciones Productos	889	
PRIMAS NETAS DE RETENCIÓN DEVENGADAS	23,776	51.03%
(-) COSTO DE ADQUISICIÓN Y SINIESTRALIDAD	10,894	23.38%
ADQUISICIÓN	-1,160	-2.49%
(+) Gastos de Adquisición y Renovación	686	
(-) Comisiones y Participaciones por Reaseguro Cedido	1,847	
SINIESTRALIDAD	12,054	25.87%
(+) Gastos Por Obligaciones Contractuales	25,797	55.37%
(+) Participa. Reaseguradoras en Salvamentos y Recup.	0	
(+) Variación en Reservas de Reclamaciones de Seguro de Caucción (Neto)	0	
(-) Recuperaciones por Reaseguro Cedido	13,466	
(-) Salvamentos y Recuperaciones	277	
UTILIDAD BRUTA EN OPERACIONES DE SEGUROS	12,882	27.65%
(-) GASTOS Y PRODUCTOS DE OPERACIONES	8,551	18.35%
(+) Egresos por Inversiones	0	
(+) Gastos de Administración	12,348	
(-) Derechos de Emisión de Pólizas (Neto)	364	
(-) Productos de Inversiones	3,434	
UTILIDAD (PÉRDIDA) EN OPERACIÓN	4,332	9.30%
OTROS PRODUCTOS Y GASTOS (Neto)	974	
UTILIDAD NETA (PÉRDIDA) EN OPERACIÓN	5,306	
(+) Productos de Ejercicios Anteriores	31	
(-) Gastos de Ejercicios Anteriores	88	
UTILIDAD (PÉRDIDA)	5,249	11.27%
(-) Impuesto Sobre la Renta	1,657	3.56%
UTILIDAD (PÉRDIDA) NETA	3,592	7.71%

INDICADORES	TOTAL	%
PRIMAS POR TIPO DE SEGURO	46,592	100.00%
VIDA	39,150	84.03%
ACCIDENTES Y ENFERMEDADES	557	1.20%
DAÑOS	6,885	14.78%
CAUCION	0	0.00%
POSICIÓN PATRIMONIAL	28,222	86.33%
PATRIMONIO TÉCNICO	32,689	100.00%
MARGEN DE SOLVENCIA DE VIDA	0	0.00%
MARGEN DE SOLVENCIA DE DAÑOS	3,649	11.16%
MARGEN DE SOLVENCIA PARA RIESGOS CATASTRÓFICOS	0	0.00%
MARGEN PARA RIESGO DE INVERSIÓN Y DE CRÉDITO	819	2.50%
TOTAL MARGEN DE SOLVENCIA	4,468	13.67%
INDICADORES TÉCNICOS Y FINANCIEROS		
Primas (%)		
Reaseguro cedido		42.29%
Índice de retención de primas		57.71%
Siniestralidad (%)		
Recuperación en siniestros		52.77%
Índice de siniestralidad-Primas Netas Devengadas		50.70%
Técnicos y financieros (%)		
Ratio combinado		96.22%
Rentabilidad sobre primas netas emitidas		7.71%
Rentabilidad sobre activos		6.47%
Rentabilidad sobre capital		10.99%
Líquidez corriente (No. de veces)		2.43
Rendimiento sobre inversiones		7.91%

Nota 1 / Porcentajes del Estado de Resultados preparados en base a las Primas Netas Emitidas

COLUMNA, COMPAÑÍA DE SEGUROS, S. A.

Al 31 de diciembre de 2012

Cifras en miles de Quetzales

BALANCE GENERAL CONDENSADO	TOTAL	MONEDA NACIONAL	MONEDA EXTRANJERA
ACTIVO	137,007	137,000	7
INVERSIONES	107,578	107,578	0
En Valores del Estado	33,400	33,400	0
En Valores de Empresas Privadas y Mixtas (Neto)	1,410	1,410	0
Cédulas Hipotecarias	0	0	0
Otros Valores	0	0	0
Préstamos (Neto)	552	552	0
Depósitos	28,111	28,111	0
Bienes Inmuebles (Neto)	3,749	3,749	0
Aumentos por Revaluaciones (Neto)	0	0	0
Inmuebles Vendidos con Reserva de Dominio (Neto)	0	0	0
Documentos por Cobrar (Neto)	0	0	0
Otras Inversiones	40,356	40,356	0
DISPONIBILIDADES	2,825	2,818	7
PRIMAS POR COBRAR (NETO)	5,149	5,149	0
Vida	230	230	0
De accidentes y enfermedades	16	16	0
De Daños	4,902	4,902	0
Caucción	0	0	0
INSTITUCIONES DE SEGUROS	5,890	5,890	0
Compañías Reaseguradas	0	0	0
Reservas en Compañías Reaseguradas	0	0	0
Compañías Reaseguradoras	5,890	5,890	0
DEUDORES VARIOS	5,276	5,276	0
Intermediarios y Comercializadores Masivos de Seguros (Neto)	24	24	0
Productos por Cobrar (Neto)	1,193	1,193	0
Cuentas por Liquidar	4,001	4,001	0
Casa Matriz, Sucursales, Agencias y Oficina Central	0	0	0
Otros Deudores (Neto)	58	58	0
BIENES MUEBLES (NETO)	3,509	3,509	0
OTROS ACTIVOS	13	13	0
Inventario de Salvamentos y Recuperaciones (Neto)	0	0	0
Activos Diversos	13	13	0
CARGOS DIFERIDOS (NETO)	6,767	6,767	0
PASIVO MÁS CAPITAL	137,007	137,007	0
PASIVO	64,552	64,552	0
RESERVAS TÉCNICAS	42,229	42,229	0
(-) A CARGO DE REASEGURADORAS	1,106	1,106	0
SUB-TOTAL	41,123	41,123	0
OBLIGACIONES CONTRACTUALES PEND. DE PAGO	828	828	0
INSTITUCIONES DE SEGUROS	3,316	3,316	0
Compañías Reaseguradas	0	0	0
Compañías Reaseguradoras	3,316	3,316	0
Reservas y Depósitos de Cias. Reaseguradoras	0	0	0
ACREEDORES VARIOS	15,593	15,593	0
DOCUMENTOS POR PAGAR	0	0	0
PRÉSTAMOS POR PAGAR	0	0	0
OTROS PASIVOS	3,692	3,692	0
CRÉDITOS DIFERIDOS	0	0	0
CAPITAL CONTABLE	72,455	72,455	0
CAPITAL AUTORIZADO	100,000	100,000	0
CAPITAL NO PAGADO (-)	67,571	67,571	0
CAPITAL PAGADO	32,429	32,429	0
CASA MATRIZ, CAPITAL ASIGNADO	0	0	0
APORTES PARA ACCIONES (+)	0	0	0
CAPITAL PAGADO NETO	32,429	32,429	0
OTRAS APORTACIONES	241	241	0
RESERVAS DE CAPITAL	4,542	4,542	0
OTRAS RESERVAS	23,530	23,530	0
REVALUACIONES DE ACTIVOS	0	0	0
UTILIDADES RETENIDAS	0	0	0
PÉRDIDAS POR APLICAR (-)	0	0	0
RESULTADO DEL EJERCICIO	11,713	11,713	0

ESTADO DE RESULTADOS	TOTAL	%
PRIMAS NETAS EMITIDAS	87,290	100.00%
(-) Primas por Reaseguro Cedido	6,930	7.94%
PRIMAS NETAS DE RETENCIÓN	80,360	92.06%
VARIACIONES EN RESERVAS TÉCNICAS Y MATEMÁTICAS	-3,002	-3.44%
(-) Variaciones Gastos	147,546	
(+) Variaciones Productos	150,548	
PRIMAS NETAS DE RETENCIÓN DEVENGADAS	83,362	95.50%
(-) COSTO DE ADQUISICIÓN Y SINIESTRALIDAD	61,807	70.81%
ADQUISICIÓN	19,203	22.00%
(+) Gastos de Adquisición y Renovación	19,473	
(-) Comisiones y Participaciones por Reaseguro Cedido	270	
SINIESTRALIDAD	42,604	48.81%
(+) Gastos Por Obligaciones Contractuales	49,017	56.15%
(+) Participa. Reaseguradoras en Salvamentos y Recup.	0	
(+) Variación en Reservas de Reclamaciones de Seguro de Caucción (Neto)	0	
(-) Recuperaciones por Reaseguro Cedido	5,884	
(-) Salvamentos y Recuperaciones	529	
UTILIDAD BRUTA EN OPERACIONES DE SEGUROS	21,555	24.69%
(-) GASTOS Y PRODUCTOS DE OPERACIONES	6,064	6.95%
(+) Egresos por Inversiones	857	
(+) Gastos de Administración	14,309	
(-) Derechos de Emisión de Pólizas (Neto)	961	
(-) Productos de Inversiones	8,141	
UTILIDAD (PÉRDIDA) EN OPERACIÓN	15,491	17.75%
OTROS PRODUCTOS Y GASTOS (Neto)	1,903	
UTILIDAD NETA (PÉRDIDA) EN OPERACIÓN	17,394	
(+) Productos de Ejercicios Anteriores	1,043	
(-) Gastos de Ejercicios Anteriores	1,331	
UTILIDAD (PÉRDIDA)	17,105	19.60%
(-) Impuesto Sobre la Renta	5,392	6.18%
UTILIDAD (PÉRDIDA) NETA	11,713	13.42%

INDICADORES	TOTAL	%
PRIMAS POR TIPO DE SEGURO	87,290	100.00%
VIDA	68,170	78.10%
ACCIDENTES Y ENFERMEDADES	928	1.06%
DAÑOS	18,192	20.84%
CAUCION	0	0.00%
POSICIÓN PATRIMONIAL	50,866	70.44%
PATRIMONIO TÉCNICO	72,214	100.00%
MARGEN DE SOLVENCIA DE VIDA	705	0.98%
MARGEN DE SOLVENCIA DE DAÑOS	13,708	18.98%
MARGEN DE SOLVENCIA PARA RIESGOS CATASTRÓFICOS	0	0.00%
MARGEN PARA RIESGO DE INVERSIÓN Y DE CRÉDITO	6,934	9.60%
TOTAL MARGEN DE SOLVENCIA	21,348	29.56%
INDICADORES TÉCNICOS Y FINANCIEROS		
Primas (%)		
Reaseguro cedido		7.94%
Índice de retención de primas		92.06%
Siniestralidad (%)		
Recuperación en siniestros		12.14%
Índice de siniestralidad-Primas Netas Devengadas		51.11%
Técnicos y financieros (%)		
Ratio combinado		90.15%
Rentabilidad sobre primas netas emitidas		13.42%
Rentabilidad sobre activos		8.55%
Rentabilidad sobre capital		16.17%
Líquidez corriente (No. de veces)		2.54
Rendimiento sobre inversiones		6.77%

Nota 1 / Porcentajes del Estado de Resultados preparados en base a las Primas Netas Emitidas

MAPFRE | SEGUROS GUATEMALA, S. A.

Al 31 de diciembre de 2012

Cifras en miles de Quetzales

BALANCE GENERAL CONDENSADO	TOTAL	MONEDA NACIONAL	MONEDA EXTRANJERA
ACTIVO	284,718	219,193	65,525
INVERSIONES	108,379	80,325	28,053
En Valores del Estado	66,948	38,895	28,053
En Valores de Empresas Privadas y Mixtas (Neto)	1	1	0
Cédulas Hipotecarias	2,000	2,000	0
Otros Valores	0	0	0
Préstamos (Neto)	80	80	0
Depósitos	39,350	39,350	0
Bienes Inmuebles (Neto)	0	0	0
Aumentos por Revaluaciones (Neto)	0	0	0
Inmuebles Vendidos con Reserva de Dominio (Neto)	0	0	0
Documentos por Cobrar (Neto)	0	0	0
Otras Inversiones	0	0	0
DISPONIBILIDADES	28,111	21,852	6,259
PRIMAS POR COBRAR (NETO)	102,587	90,073	12,514
Vida	15,714	15,024	690
De accidentes y enfermedades	48,986	48,965	21
De Daños	37,887	26,083	11,804
Caucción	0	0	0
INSTITUCIONES DE SEGUROS	27,399	11,087	16,312
Compañías Reaseguradas	14,746	10,386	4,360
Reservas en Compañías Reaseguradas	0	0	0
Compañías Reaseguradoras	12,653	701	11,952
DEUDORES VARIOS	5,679	3,426	2,253
Intermediarios y Comercializadores Masivos de Seguros (Neto)	378	66	312
Productos por Cobrar (Neto)	1,330	540	790
Cuentas por Liquidar	584	527	57
Casa Matriz, Sucursales, Agencias y Oficina Central	0	0	0
Otros Deudores (Neto)	3,387	2,293	1,094
BIENES MUEBLES (NETO)	4,733	4,715	17
OTROS ACTIVOS	0	0	0
Inventario de Salvamentos y Recuperaciones (Neto)	0	0	0
Activos Diversos	0	0	0
CARGOS DIFERIDOS (NETO)	7,830	7,714	117
PASIVO MÁS CAPITAL	284,718	255,939	28,779
PASIVO	206,877	178,099	28,779
RESERVAS TÉCNICAS	116,582	88,496	28,085
(-) A CARGO DE REASEGURADORAS	20,529	2,351	18,178
SUB-TOTAL	96,053	86,145	9,907
OBLIGACIONES CONTRACTUALES PEND. DE PAGO	1,066	1,062	4
INSTITUCIONES DE SEGUROS	44,260	37,286	6,974
Compañías Reaseguradas	0	0	0
Compañías Reaseguradoras	36,329	36,317	12
Reservas y Depósitos de Cias. Reaseguradoras	7,931	969	6,962
ACREEDORES VARIOS	56,164	44,270	11,894
DOCUMENTOS POR PAGAR	0	0	0
PRÉSTAMOS POR PAGAR	0	0	0
OTROS PASIVOS	9,335	9,335	0
CRÉDITOS DIFERIDOS	0	0	0
CAPITAL CONTABLE	77,841	77,841	
CAPITAL AUTORIZADO	200,000	200,000	
CAPITAL NO PAGADO (-)	168,000	168,000	
CAPITAL PAGADO	32,000	32,000	
CASA MATRIZ, CAPITAL ASIGNADO	0	0	
APORTES PARA ACCIONES (+)	0	0	
CAPITAL PAGADO NETO	32,000	32,000	
OTRAS APORTACIONES	0	0	
RESERVAS DE CAPITAL	3,700	3,700	
OTRAS RESERVAS	2,168	2,168	
REVALUACIONES DE ACTIVOS	0	0	
UTILIDADES RETENIDAS	28,868	28,868	
PÉRDIDAS POR APLICAR (-)	0	0	
RESULTADO DEL EJERCICIO	11,106	11,106	

ESTADO DE RESULTADOS	TOTAL	%
PRIMAS NETAS EMITIDAS	303,306	100.00%
(-) Primas por Reaseguro Cedido	149,292	49.22%
PRIMAS NETAS DE RETENCIÓN	154,013	50.78%
VARIACIONES EN RESERVAS TÉCNICAS Y MATEMÁTICAS	4,697	1.55%
(-) Variaciones Gastos	54,519	
(+) Variaciones Productos	49,822	
PRIMAS NETAS DE RETENCIÓN DEVENGADAS	149,316	49.23%
(-) COSTO DE ADQUISICIÓN Y SINIESTRALIDAD	114,290	37.68%
ADQUISICIÓN	21,855	7.21%
(+) Gastos de Adquisición y Renovación	44,546	
(-) Comisiones y Participaciones por Reaseguro Cedido	22,690	
SINIESTRALIDAD	92,435	30.48%
(+) Gastos Por Obligaciones Contractuales	121,117	39.93%
(+) Participa. Reaseguradoras en Salvamentos y Recup.	0	
(+) Variación en Reservas de Reclamaciones de Seguro de Caucción (Neto)	0	
(-) Recuperaciones por Reaseguro Cedido	24,228	
(-) Salvamentos y Recuperaciones	4,453	
UTILIDAD BRUTA EN OPERACIONES DE SEGUROS	35,026	11.55%
(-) GASTOS Y PRODUCTOS DE OPERACIONES	24,519	8.08%
(+) Egresos por Inversiones	56	
(+) Gastos de Administración	43,117	
(-) Derechos de Emisión de Pólizas (Neto)	9,387	
(-) Productos de Inversiones	9,268	
UTILIDAD (PÉRDIDA) EN OPERACIÓN	10,507	3.46%
OTROS PRODUCTOS Y GASTOS (Neto)	5,643	
UTILIDAD NETA (PÉRDIDA) EN OPERACIÓN	16,150	
(+) Productos de Ejercicios Anteriores	374	
(-) Gastos de Ejercicios Anteriores	101	
UTILIDAD (PÉRDIDA)	16,423	5.41%
(-) Impuesto Sobre la Renta	5,318	1.75%
UTILIDAD (PÉRDIDA) NETA	11,106	3.66%

INDICADORES	TOTAL	%
PRIMAS POR TIPO DE SEGURO	303,306	100.00%
VIDA	46,181	15.23%
ACCIDENTES Y ENFERMEDADES	106,875	35.24%
DAÑOS	149,577	49.32%
CAUCION	672	0.22%
POSICIÓN PATRIMONIAL	33,589	45.88%
PATRIMONIO TÉCNICO	73,202	100.00%
MARGEN DE SOLVENCIA DE VIDA	142	0.19%
MARGEN DE SOLVENCIA DE DAÑOS	34,829	47.58%
MARGEN DE SOLVENCIA PARA RIESGOS CATASTRÓFICOS	0	0.00%
MARGEN PARA RIESGO DE INVERSIÓN Y DE CRÉDITO	4,643	6.34%
TOTAL MARGEN DE SOLVENCIA	39,614	54.12%
INDICADORES TÉCNICOS Y FINANCIEROS		
Primas (%)		
Reaseguro cedido		49.22%
Índice de retención de primas		50.78%
Siniestralidad (%)		
Recuperación en siniestros		20.77%
Índice de siniestralidad-Primas Netas Devengadas		61.91%
Técnicos y financieros (%)		
Ratio combinado		99.13%
Rentabilidad sobre primas netas emitidas		3.66%
Rentabilidad sobre activos		3.90%
Rentabilidad sobre capital		14.27%
Líquidez corriente (No. de veces)		1.41
Rendimiento sobre inversiones		8.50%

Nota 1 / Porcentajes del Estado de Resultados preparados en base a las Primas Netas Emitidas

SEGUROS AGROMERCANTIL, S. A.

Al 31 de diciembre de 2012

Cifras en miles de Quetzales

BALANCE GENERAL CONDENSADO	TOTAL	MONEDA NACIONAL	MONEDA EXTRANJERA
ACTIVO	142,352	136,264	6,087
INVERSIONES	79,347	78,807	540
En Valores del Estado	50,333	50,333	0
En Valores de Empresas Privadas y Mixtas (Neto)	1,390	1,390	0
Cédulas Hipotecarias	128	128	0
Otros Valores	0	0	0
Préstamos (Neto)	0	0	0
Depósitos	27,496	26,956	540
Bienes Inmuebles (Neto)	0	0	0
Aumentos por Revaluaciones (Neto)	0	0	0
Inmuebles Vendidos con Reserva de Dominio (Neto)	0	0	0
Documentos por Cobrar (Neto)	0	0	0
Otras Inversiones	0	0	0
DISPONIBILIDADES	13,427	12,651	776
PRIMAS POR COBRAR (NETO)	32,528	30,299	2,229
Vida	767	767	0
De accidentes y enfermedades	2,647	2,400	247
De Daños	29,114	27,132	1,982
Caución	0	0	0
INSTITUCIONES DE SEGUROS	6,705	4,218	2,486
Compañías Reaseguradas	1,178	935	243
Reservas en Compañías Reaseguradas	0	0	0
Compañías Reaseguradoras	5,526	3,283	2,243
DEUDORES VARIOS	2,570	2,515	56
Intermediarios y Comercializadores Masivos de Seguros (Neto)	148	148	0
Productos por Cobrar (Neto)	923	923	0
Cuentas por Liquidar	650	594	56
Casa Matriz, Sucursales, Agencias y Oficina Central	0	0	0
Otros Deudores (Neto)	850	850	0
BIENES MUEBLES (NETO)	3,130	3,130	0
OTROS ACTIVOS	0	0	0
Inventario de Salvamentos y Recuperaciones (Neto)	0	0	0
Activos Diversos	0	0	0
CARGOS DIFERIDOS (NETO)	4,644	4,644	0
PASIVO MÁS CAPITAL	142,352	136,040	6,312
PASIVO	74,854	68,542	6,312
RESERVAS TÉCNICAS	68,126	56,475	11,651
(-) A CARGO DE REASEGURADORAS	22,496	12,397	10,099
SUB-TOTAL	45,630	44,078	1,552
OBLIGACIONES CONTRACTUALES PEND. DE PAGO	186	186	0
INSTITUCIONES DE SEGUROS	7,001	2,953	4,048
Compañías Reaseguradas	0	0	0
Compañías Reaseguradoras	7,001	2,953	4,048
Reservas y Depósitos de Cias. Reaseguradoras	0	0	0
ACREEDORES VARIOS	19,055	18,343	712
DOCUMENTOS POR PAGAR	0	0	0
PRÉSTAMOS POR PAGAR	0	0	0
OTROS PASIVOS	2,983	2,983	0
CRÉDITOS DIFERIDOS	0	0	0
CAPITAL CONTABLE	67,498	67,498	
CAPITAL AUTORIZADO	500,000	500,000	
CAPITAL NO PAGADO (-)	448,431	448,431	
CAPITAL PAGADO	51,569	51,569	
CASA MATRIZ, CAPITAL ASIGNADO	0	0	
APORTES PARA ACCIONES (+)	0	0	
CAPITAL PAGADO NETO	51,569	51,569	
OTRAS APORTACIONES	0	0	
RESERVAS DE CAPITAL	3,291	3,291	
OTRAS RESERVAS	465	465	
REVALUACIONES DE ACTIVOS	0	0	
UTILIDADES RETENIDAS	58	58	
PÉRDIDAS POR APLICAR (-)	0	0	
RESULTADO DEL EJERCICIO	12,115	12,115	

ESTADO DE RESULTADOS	TOTAL	%
PRIMAS NETAS EMITIDAS	163,538	100.00%
(-) Primas por Reaseguro Cedido	80,302	49.10%
PRIMAS NETAS DE RETENCIÓN	83,236	50.90%
VARIACIONES EN RESERVAS TÉCNICAS Y MATEMÁTICAS	-3,161	-1.93%
(-) Variaciones Gastos	27,645	
(+) Variaciones Productos	30,806	
PRIMAS NETAS DE RETENCIÓN DEVENGADAS	86,397	52.83%
(-) COSTO DE ADQUISICIÓN Y SINIESTRALIDAD	64,924	39.70%
ADQUISICIÓN	3,869	2.37%
(+) Gastos de Adquisición y Renovación	18,748	
(-) Comisiones y Participaciones por Reaseguro Cedido	14,880	
SINIESTRALIDAD	61,056	37.33%
(+) Gastos Por Obligaciones Contractuales	81,528	49.85%
(+) Participa. Reaseguradoras en Salvamentos y Recup.	10	
(+) Variación en Reservas de Reclamaciones de Seguro de Caucción (Neto)	0	
(-) Recuperaciones por Reaseguro Cedido	16,705	
(-) Salvamentos y Recuperaciones	3,777	
UTILIDAD BRUTA EN OPERACIONES DE SEGUROS	21,473	13.13%
(-) GASTOS Y PRODUCTOS DE OPERACIONES	6,232	3.81%
(+) Egresos por Inversiones	39	
(+) Gastos de Administración	19,096	
(-) Derechos de Emisión de Pólizas (Neto)	6,643	
(-) Productos de Inversiones	6,260	
UTILIDAD (PÉRDIDA) EN OPERACIÓN	15,240	9.32%
OTROS PRODUCTOS Y GASTOS (Neto)	2,803	
UTILIDAD NETA (PÉRDIDA) EN OPERACIÓN	18,043	
(+) Productos de Ejercicios Anteriores	525	
(-) Gastos de Ejercicios Anteriores	603	
UTILIDAD (PÉRDIDA)	17,966	10.99%
(-) Impuesto Sobre la Renta	5,851	3.58%
UTILIDAD (PÉRDIDA) NETA	12,115	7.41%

INDICADORES	TOTAL	%
PRIMAS POR TIPO DE SEGURO	163,538	100.00%
VIDA	26,263	16.06%
ACCIDENTES Y ENFERMEDADES	23,980	14.66%
DAÑOS	113,294	69.28%
CAUCION	0	0.00%
POSICIÓN PATRIMONIAL	46,306	68.60%
PATRIMONIO TÉCNICO	67,498	100.00%
MARGEN DE SOLVENCIA DE VIDA	18	0.03%
MARGEN DE SOLVENCIA DE DAÑOS	19,628	29.08%
MARGEN DE SOLVENCIA PARA RIESGOS CATASTRÓFICOS	0	0.00%
MARGEN PARA RIESGO DE INVERSIÓN Y DE CRÉDITO	1,545	2.29%
TOTAL MARGEN DE SOLVENCIA	21,191	31.40%
INDICADORES TÉCNICOS Y FINANCIEROS		
Primas (%)		
Reaseguro cedido		49.10%
Índice de retención de primas		50.90%
Siniestralidad (%)		
Recuperación en siniestros		21.47%
Índice de siniestralidad-Primas Netas Devengadas		70.67%
Técnicos y financieros (%)		
Ratio combinado		89.56%
Rentabilidad sobre primas netas emitidas		7.41%
Rentabilidad sobre activos		8.51%
Rentabilidad sobre capital		17.95%
Líquidez corriente (No. de veces)		2.02
Rendimiento sobre inversiones		7.84%

Nota 1 / Porcentajes del Estado de Resultados preparados en base a las Primas Netas Emitidas

ASEGURADORA RURAL, S. A.

Al 31 de diciembre de 2012

Cifras en miles de Quetzales

BALANCE GENERAL CONDENSADO	TOTAL	MONEDA NACIONAL	MONEDA EXTRANJERA
ACTIVO	346,551	341,992	4,559
INVERSIONES	265,658	261,179	4,478
En Valores del Estado	134,197	134,197	0
En Valores de Empresas Privadas y Mixtas (Neto)	0	0	0
Cédulas Hipotecarias	0	0	0
Otros Valores	0	0	0
Préstamos (Neto)	0	0	0
Depósitos	131,460	126,982	4,478
Bienes Inmuebles (Neto)	0	0	0
Aumentos por Revaluaciones (Neto)	0	0	0
Inmuebles Vendidos con Reserva de Dominio (Neto)	0	0	0
Documentos por Cobrar (Neto)	0	0	0
Otras Inversiones	0	0	0
DISPONIBILIDADES	4,587	4,587	0
PRIMAS POR COBRAR (NETO)	71,820	71,739	81
Vida	48,623	48,623	0
De accidentes y enfermedades	10,076	9,995	81
De Daños	12,739	12,739	0
Caución	383	383	0
INSTITUCIONES DE SEGUROS	736	736	0
Compañías Reaseguradas	638	638	0
Reservas en Compañías Reaseguradas	0	0	0
Compañías Reaseguradoras	98	98	0
DEUDORES VARIOS	3,270	3,270	0
Intermediarios y Comercializadores Masivos de Seguros (Neto)	0	0	0
Productos por Cobrar (Neto)	2,596	2,596	0
Cuentas por Liquidar	0	0	0
Casa Matriz, Sucursales, Agencias y Oficina Central	0	0	0
Otros Deudores (Neto)	673	673	0
BIENES MUEBLES (NETO)	248	248	0
OTROS ACTIVOS	0	0	0
Inventario de Salvamentos y Recuperaciones (Neto)	0	0	0
Activos Diversos	0	0	0
CARGOS DIFERIDOS (NETO)	233	233	0
PASIVO MÁS CAPITAL	346,551	345,028	1,523
PASIVO	121,896	120,372	1,523
RESERVAS TÉCNICAS	98,168	96,272	1,896
(-) A CARGO DE REASEGURADORAS	4,157	3,381	776
SUB-TOTAL	94,011	92,891	1,120
OBLIGACIONES CONTRACTUALES PEND. DE PAGO	2,321	2,321	0
INSTITUCIONES DE SEGUROS	5,387	5,000	387
Compañías Reaseguradas	0	0	0
Compañías Reaseguradoras	5,387	5,000	387
Reservas y Depósitos de Cias. Reaseguradoras	0	0	0
ACREEDORES VARIOS	18,135	18,119	16
DOCUMENTOS POR PAGAR	0	0	0
PRÉSTAMOS POR PAGAR	0	0	0
OTROS PASIVOS	2,042	2,042	0
CRÉDITOS DIFERIDOS	0	0	0
CAPITAL CONTABLE	224,656	224,656	
CAPITAL AUTORIZADO	100,000	100,000	
CAPITAL NO PAGADO (-)	70,000	70,000	
CAPITAL PAGADO	30,000	30,000	
CASA MATRIZ, CAPITAL ASIGNADO	0	0	
APORTES PARA ACCIONES (+)	0	0	
CAPITAL PAGADO NETO	30,000	30,000	
OTRAS APORTACIONES	0	0	
RESERVAS DE CAPITAL	50,197	50,197	
OTRAS RESERVAS	56,089	56,089	
REVALUACIONES DE ACTIVOS	0	0	
UTILIDADES RETENIDAS	0	0	
PÉRDIDAS POR APLICAR (-)	0	0	
RESULTADO DEL EJERCICIO	88,370	88,370	

ESTADO DE RESULTADOS	TOTAL	%
PRIMAS NETAS EMITIDAS	278,654	100.00%
(-) Primas por Reaseguro Cedido	83,636	30.01%
PRIMAS NETAS DE RETENCIÓN	195,018	69.99%
VARIACIONES EN RESERVAS TÉCNICAS Y MATEMÁTICAS	13,738	4.93%
(-) Variaciones Gastos	23,611	
(+) Variaciones Productos	9,873	
PRIMAS NETAS DE RETENCIÓN DEVENGADAS	181,280	65.06%
(-) COSTO DE ADQUISICIÓN Y SINIESTRALIDAD	83,897	30.11%
ADQUISICIÓN	11,606	4.16%
(+) Gastos de Adquisición y Renovación	15,282	
(-) Comisiones y Participaciones por Reaseguro Cedido	3,676	
SINIESTRALIDAD	72,292	25.94%
(+) Gastos Por Obligaciones Contractuales	90,650	32.53%
(+) Participa. Reaseguradoras en Salvamentos y Recup.	167	
(+) Variación en Reservas de Reclamaciones de Seguro de Caución (Neto)	0	
(-) Recuperaciones por Reaseguro Cedido	17,251	
(-) Salvamentos y Recuperaciones	1,274	
UTILIDAD BRUTA EN OPERACIONES DE SEGUROS	97,383	34.95%
(-) GASTOS Y PRODUCTOS DE OPERACIONES	-6,679	-2.40%
(+) Egresos por Inversiones	118	
(+) Gastos de Administración	17,139	
(-) Derechos de Emisión de Pólizas (Neto)	3,568	
(-) Productos de Inversiones	20,369	
UTILIDAD (PÉRDIDA) EN OPERACIÓN	104,062	37.34%
OTROS PRODUCTOS Y GASTOS (Neto)	3,147	
UTILIDAD NETA (PÉRDIDA) EN OPERACIÓN	107,209	
(+) Productos de Ejercicios Anteriores	0	
(-) Gastos de Ejercicios Anteriores	14	
UTILIDAD (PÉRDIDA)	107,196	38.47%
(-) Impuesto Sobre la Renta	18,826	6.76%
UTILIDAD (PÉRDIDA) NETA	88,370	31.71%

INDICADORES	TOTAL	%
PRIMAS POR TIPO DE SEGURO	278,654	100.00%
VIDA	173,462	62.25%
ACCIDENTES Y ENFERMEDADES	12,497	4.48%
DAÑOS	88,579	31.79%
CAUCION	4,116	1.48%
POSICIÓN PATRIMONIAL	187,662	83.53%
PATRIMONIO TÉCNICO	224,656	100.00%
MARGEN DE SOLVENCIA DE VIDA	3	0.00%
MARGEN DE SOLVENCIA DE DAÑOS	32,772	14.59%
MARGEN DE SOLVENCIA PARA RIESGOS CATASTRÓFICOS	0	0.00%
MARGEN PARA RIESGO DE INVERSIÓN Y DE CRÉDITO	4,219	1.88%
TOTAL MARGEN DE SOLVENCIA	36,994	16.47%
INDICADORES TÉCNICOS Y FINANCIEROS		
Primas (%)		
Reaseguro cedido		30.01%
Índice de retención de primas		69.99%
Siniestralidad (%)		
Recuperación en siniestros		19.12%
Índice de siniestralidad-Primas Netas Devengadas		39.88%
Técnicos y financieros (%)		
Ratio combinado		53.77%
Rentabilidad sobre primas netas emitidas		31.71%
Rentabilidad sobre activos		25.50%
Rentabilidad sobre capital		39.34%
Líquidez corriente (No. de veces)		2.81
Rendimiento sobre inversiones		7.62%

Nota 1 / Porcentajes del Estado de Resultados preparados en base a las Primas Netas Emitidas

DEPARTAMENTO DE FIANZAS DE EL CRÉDITO HIPOTECARIO NACIONAL DE GUATEMALA

Al 31 de diciembre de 2012

Cifras en miles de Quetzales

BALANCE GENERAL CONDENSADO	TOTAL	MONEDA NACIONAL	MONEDA EXTRANJERA
ACTIVO	128,389	128,014	375
INVERSIONES	124,414	124,038	375
En Valores del Estado	75,000	75,000	0
En Valores de Empresas Privadas y Mixtas (Neto)	0	0	0
Cédulas Hipotecarias	0	0	0
Otros Valores	0	0	0
Préstamos (Neto)	0	0	0
Depósitos	49,414	49,038	375
Bienes Inmuebles (Neto)	0	0	0
Aumentos por Revaluaciones (Neto)	0	0	0
Inmuebles Vendidos con Reserva de Dominio (Neto)	0	0	0
Documentos por Cobrar (Neto)	0	0	0
Otras Inversiones	0	0	0
DISPONIBILIDADES	0	0	0
PRIMAS POR COBRAR (NETO)	811	811	0
Vida	0	0	0
De accidentes y enfermedades	0	0	0
De Daños	0	0	0
Caucción	811	811	0
INSTITUCIONES DE SEGUROS	0	0	0
Compañías Reaseguradas	0	0	0
Reservas en Compañías Reaseguradas	0	0	0
Compañías Reaseguradoras	0	0	0
DEUDORES VARIOS	2,098	2,098	0
Intermediarios y Comercializadores Masivos de Seguros (Neto)	3	3	0
Productos por Cobrar (Neto)	1,908	1,908	0
Cuentas por Liquidar	8	8	0
Casa Matriz, Sucursales, Agencias y Oficina Central	0	0	0
Otros Deudores (Neto)	179	179	0
BIENES MUEBLES (NETO)	29	29	0
OTROS ACTIVOS	3	3	0
Inventario de Salvamentos y Recuperaciones (Neto)	0	0	0
Activos Diversos	3	3	0
CARGOS DIFERIDOS (NETO)	1,035	1,035	0

PASIVO MÁS CAPITAL	128,389	128,389	0
PASIVO	9,851	9,851	0
RESERVAS TÉCNICAS	8,212	8,212	0
(-) A CARGO DE REASEGURADORAS	0	0	0
SUB-TOTAL	8,212	8,212	0
OBLIGACIONES CONTRACTUALES PEND. DE PAGO	280	280	0
INSTITUCIONES DE SEGUROS	175	175	0
Compañías Reaseguradas	0	0	0
Compañías Reaseguradoras	175	175	0
Reservas y Depósitos de Cias. Reaseguradoras	0	0	0
ACREEDORES VARIOS	961	961	0
DOCUMENTOS POR PAGAR	33	33	0
PRÉSTAMOS POR PAGAR	0	0	0
OTROS PASIVOS	183	183	0
CRÉDITOS DIFERIDOS	7	7	0

CAPITAL CONTABLE	118,538	118,538
CAPITAL AUTORIZADO	0	0
CAPITAL NO PAGADO (-)	0	0
CAPITAL PAGADO	0	0
CASA MATRIZ, CAPITAL ASIGNADO	0	0
APORTES PARA ACCIONES (+)	0	0
CAPITAL PAGADO NETO	0	0
OTRAS APORTACIONES	0	0
RESERVAS DE CAPITAL	94,639	94,639
OTRAS RESERVAS	0	0
REVALUACIONES DE ACTIVOS	0	0
UTILIDADES RETENIDAS	0	0
PÉRDIDAS POR APLICAR (-)	0	0
RESULTADO DEL EJERCICIO	23,899	23,899

ESTADO DE RESULTADOS	TOTAL	%
PRIMAS NETAS EMITIDAS	23,237	100.00%
(-) Primas por Reaseguro Cedido	271	1.17%
PRIMAS NETAS DE RETENCIÓN	22,966	98.83%
VARIACIONES EN RESERVAS TÉCNICAS Y MATEMÁTICAS	1,243	5.35%
(-) Variaciones Gastos	3,141	
(+) Variaciones Productos	1,898	
PRIMAS NETAS DE RETENCIÓN DEVENGADAS	21,723	93.48%
(-) COSTO DE ADQUISICIÓN Y SINIESTRALIDAD	1,159	4.99%
ADQUISICIÓN	369	1.59%
(+) Gastos de Adquisición y Renovación	369	
(-) Comisiones y Participaciones por Reaseguro Cedido	0	
SINIESTRALIDAD	790	3.40%
(+) Gastos Por Obligaciones Contractuales	790	3.40%
(+) Participa. Reaseguradoras en Salvamentos y Recup.	0	
(+) Variación en Reservas de Reclamaciones de Seguro de Caucción (Neto)	0	
(-) Recuperaciones por Reaseguro Cedido	0	
(-) Salvamentos y Recuperaciones	0	
UTILIDAD BRUTA EN OPERACIONES DE SEGUROS	20,564	88.50%
(-) GASTOS Y PRODUCTOS DE OPERACIONES	-3,082	-13.26%
(+) Egresos por Inversiones	0	
(+) Gastos de Administración	7,069	
(-) Derechos de Emisión de Pólizas (Neto)	841	
(-) Productos de Inversiones	9,310	
UTILIDAD (PÉRDIDA) EN OPERACIÓN	23,646	101.76%
OTROS PRODUCTOS Y GASTOS (Neto)	138	
UTILIDAD NETA (PÉRDIDA) EN OPERACIÓN	23,784	
(+) Productos de Ejercicios Anteriores	219	
(-) Gastos de Ejercicios Anteriores	104	
UTILIDAD (PÉRDIDA)	23,899	102.85%
(-) Impuesto Sobre la Renta	0	0.00%
UTILIDAD (PÉRDIDA) NETA	23,899	102.85%

INDICADORES	TOTAL	%
PRIMAS POR TIPO DE SEGURO	23,237	100.00%
VIDA	0	0.00%
ACCIDENTES Y ENFERMEDADES	0	0.00%
DAÑOS	0	0.00%
CAUCION	23,237	100.00%
POSICIÓN PATRIMONIAL	112,978	95.31%
PATRIMONIO TÉCNICO	118,538	100.00%
MARGEN DE SOLVENCIA DE VIDA	0	0.00%
MARGEN DE SOLVENCIA DE DAÑOS	3,718	3.14%
MARGEN DE SOLVENCIA PARA RIESGOS CATASTRÓFICOS	0	0.00%
MARGEN PARA RIESGO DE INVERSIÓN Y DE CRÉDITO	1,842	1.55%
TOTAL MARGEN DE SOLVENCIA	5,560	4.69%
INDICADORES TÉCNICOS Y FINANCIEROS		
Primas (%)		
Reaseguro cedido		1.17%
Índice de retención de primas		98.83%
Siniestralidad (%)		
Recuperación en siniestros		0.00%
Índice de siniestralidad-Primas Netas Devengadas		3.63%
Técnicos y financieros (%)		
Ratio combinado		34.00%
Rentabilidad sobre primas netas emitidas		102.85%
Rentabilidad sobre activos		18.61%
Rentabilidad sobre capital		20.16%
Líquidez corriente (No. de veces)		14.65
Rendimiento sobre inversiones		7.48%

Nota 1 / Porcentajes del Estado de Resultados preparados en base a las Primas Netas Emitidas

AFIANZADORA GUATEMALTECA, S. A.

Al 31 de diciembre de 2012

Cifras en miles de Quetzales

BALANCE GENERAL CONDENSADO	TOTAL	MONEDA NACIONAL	MONEDA EXTRANJERA
ACTIVO	9,506	8,158	1,348
INVERSIONES	7,978	6,685	1,293
En Valores del Estado	1,500	1,500	0
En Valores de Empresas Privadas y Mixtas (Neto)	941	459	482
Cédulas Hipotecarias	0	0	0
Otros Valores	0	0	0
Préstamos (Neto)	0	0	0
Depósitos	2,471	1,660	811
Bienes Inmuebles (Neto)	81	81	0
Aumentos por Revaluaciones (Neto)	2,984	2,984	0
Inmuebles Vendidos con Reserva de Dominio (Neto)	0	0	0
Documentos por Cobrar (Neto)	0	0	0
Otras Inversiones	0	0	0
DISPONIBILIDADES	808	808	0
PRIMAS POR COBRAR (NETO)	37	34	3
Vida	0	0	0
De accidentes y enfermedades	0	0	0
De Daños	0	0	0
Caución	37	34	3
INSTITUCIONES DE SEGUROS	9	9	0
Compañías Reaseguradas	9	9	0
Reservas en Compañías Reaseguradas	0	0	0
Compañías Reaseguradoras	0	0	0
DEUDORES VARIOS	231	231	0
Intermediarios y Comercializadores Masivos de Seguros (Neto)	0	0	0
Productos por Cobrar (Neto)	13	13	0
Cuentas por Liquidar	73	73	0
Casa Matriz, Sucursales, Agencias y Oficina Central	0	0	0
Otros Deudores (Neto)	145	145	0
BIENES MUEBLES (NETO)	13	13	0
OTROS ACTIVOS	14	14	0
Inventario de Salvamentos y Recuperaciones (Neto)	0	0	0
Activos Diversos	14	14	0
CARGOS DIFERIDOS (NETO)	416	364	52
PASIVO MÁS CAPITAL	9,506	9,322	184
PASIVO	2,751	2,567	184
RESERVAS TÉCNICAS	347	330	17
(-) A CARGO DE REASEGURADORAS	71	71	0
SUB-TOTAL	276	259	17
OBLIGACIONES CONTRACTUALES PEND. DE PAGO	982	922	60
INSTITUCIONES DE SEGUROS	740	651	90
Compañías Reaseguradas	0	0	0
Compañías Reaseguradoras	177	165	12
Reservas y Depósitos de Cias. Reaseguradoras	564	486	78
ACREEDORES VARIOS	467	464	3
DOCUMENTOS POR PAGAR	0	0	0
PRÉSTAMOS POR PAGAR	0	0	0
OTROS PASIVOS	169	169	0
CRÉDITOS DIFERIDOS	117	103	14
CAPITAL CONTABLE	6,755	6,755	
CAPITAL AUTORIZADO	3,000	3,000	
CAPITAL NO PAGADO (-)	0	0	
CAPITAL PAGADO	3,000	3,000	
CASA MATRIZ, CAPITAL ASIGNADO	0	0	
APORTES PARA ACCIONES (+)	0	0	
CAPITAL PAGADO NETO	3,000	3,000	
OTRAS APORTACIONES	44	44	
RESERVAS DE CAPITAL	240	240	
OTRAS RESERVAS	0	0	
REVALUACIONES DE ACTIVOS	2,984	2,984	
UTILIDADES RETENIDAS	201	201	
PÉRDIDAS POR APLICAR (-)	0	0	
RESULTADO DEL EJERCICIO	287	287	

ESTADO DE RESULTADOS	TOTAL	%
		1/
PRIMAS NETAS EMITIDAS	1,526	100.00%
(-) Primas por Reaseguro Cedido	1,207	79.11%
PRIMAS NETAS DE RETENCIÓN	319	20.89%
VARIACIONES EN RESERVAS TÉCNICAS Y MATEMÁTICAS	6	0.38%
(-) Variaciones Gastos	24	
(+) Variaciones Productos	18	
PRIMAS NETAS DE RETENCIÓN DEVENGADAS	313	20.51%
(-) COSTO DE ADQUISICIÓN Y SINIESTRALIDAD	-398	-26.10%
ADQUISICIÓN	-372	-24.40%
(+) Gastos de Adquisición y Renovación	178	
(-) Comisiones y Participaciones por Reaseguro Cedido	550	
SINIESTRALIDAD	-26	-1.70%
(+) Gastos Por Obligaciones Contractuales	31	2.04%
(+) Participa. Reaseguradoras en Salvamentos y Recup.	0	
(+) Variación en Reservas de Reclamaciones de Seguro de Caucción (Neto)	-31	
(-) Recuperaciones por Reaseguro Cedido	26	
(-) Salvamentos y Recuperaciones	0	
UTILIDAD BRUTA EN OPERACIONES DE SEGUROS	711	46.61%
(-) GASTOS Y PRODUCTOS DE OPERACIONES	346	22.71%
(+) Egresos por Inversiones	41	
(+) Gastos de Administración	848	
(-) Derechos de Emisión de Pólizas (Neto)	135	
(-) Productos de Inversiones	407	
UTILIDAD (PÉRDIDA) EN OPERACIÓN	365	23.90%
OTROS PRODUCTOS Y GASTOS (Neto)	-45	
UTILIDAD NETA (PÉRDIDA) EN OPERACIÓN	320	
(+) Productos de Ejercicios Anteriores	68	
(-) Gastos de Ejercicios Anteriores	0	
UTILIDAD (PÉRDIDA)	388	25.45%
(-) Impuesto Sobre la Renta	101	6.64%
UTILIDAD (PÉRDIDA) NETA	287	18.80%
INDICADORES		
PRIMAS POR TIPO DE SEGURO	1,526	100.00%
VIDA	0	0.00%
ACCIDENTES Y ENFERMEDADES	0	0.00%
DAÑOS	0	0.00%
CAUCION	1,526	100.00%
POSICIÓN PATRIMONIAL	3,069	82.34%
PATRIMONIO TÉCNICO	3,727	100.00%
MARGEN DE SOLVENCIA DE VIDA	0	0.00%
MARGEN DE SOLVENCIA DE DAÑOS	244	6.55%
MARGEN DE SOLVENCIA PARA RIESGOS CATASTRÓFICOS	0	0.00%
MARGEN PARA RIESGO DE INVERSIÓN Y DE CRÉDITO	414	11.11%
TOTAL MARGEN DE SOLVENCIA	658	17.66%
INDICADORES TÉCNICOS Y FINANCIEROS		
Primas (%)		
Reaseguro cedido		79.11%
Índice de retención de primas		20.89%
Siniestralidad (%)		
Recuperación en siniestros		4,481.64%
Índice de siniestralidad-Primas Netas Devengadas		-8.27%
Técnicos y financieros (%)		
Ratio combinado		100.59%
Rentabilidad sobre primas netas emitidas		18.80%
Rentabilidad sobre activos		3.02%
Rentabilidad sobre capital		4.25%
Líquidez corriente (No. de veces)		4.55
Rendimiento sobre inversiones		4.59%

Nota 1 / Porcentajes del Estado de Resultados preparados en base a las Primas Netas Emitidas

AFIANZADORA G&T, S. A.

Al 31 de diciembre de 2012

Cifras en miles de Quetzales

BALANCE GENERAL CONDENSADO	TOTAL	MONEDA NACIONAL	MONEDA EXTRANJERA
ACTIVO	117,149	89,850	27,299
INVERSIONES	74,626	71,539	3,087
En Valores del Estado	38,500	38,500	0
En Valores de Empresas Privadas y Mixtas (Neto)	0	0	0
Cédulas Hipotecarias	21,225	21,225	0
Otros Valores	0	0	0
Préstamos (Neto)	0	0	0
Depósitos	14,901	11,814	3,087
Bienes Inmuebles (Neto)	0	0	0
Aumentos por Revaluaciones (Neto)	0	0	0
Inmuebles Vendidos con Reserva de Dominio (Neto)	0	0	0
Documentos por Cobrar (Neto)	0	0	0
Otras Inversiones	0	0	0
DISPONIBILIDADES	8,230	5,685	2,544
PRIMAS POR COBRAR (NETO)	11,633	4,212	7,421
Vida	0	0	0
De accidentes y enfermedades	0	0	0
De Daños	0	0	0
Caución	11,633	4,212	7,421
INSTITUCIONES DE SEGUROS	14,367	1,685	12,683
Compañías Reaseguradas	143	9	134
Reservas en Compañías Reaseguradas	0	0	0
Compañías Reaseguradoras	14,224	1,676	12,549
DEUDORES VARIOS	6,668	5,104	1,564
Intermediarios y Comercializadores Masivos de Seguros (Neto)	8	2	6
Productos por Cobrar (Neto)	1,601	1,601	0
Cuentas por Liquidar	729	377	352
Casa Matriz, Sucursales, Agencias y Oficina Central	0	0	0
Otros Deudores (Neto)	4,330	3,124	1,206
BIENES MUEBLES (NETO)	91	91	0
OTROS ACTIVOS	8	8	0
Inventario de Salvamentos y Recuperaciones (Neto)	0	0	0
Activos Diversos	8	8	0
CARGOS DIFERIDOS (NETO)	1,526	1,526	0
PASIVO MÁS CAPITAL	117,149	102,868	14,281
PASIVO	63,364	49,083	14,281
RESERVAS TÉCNICAS	51,018	48,157	2,861
(-) A CARGO DE REASEGURADORAS	29,390	28,635	755
SUB-TOTAL	21,627	19,522	2,106
OBLIGACIONES CONTRACTUALES PEND. DE PAGO	962	917	45
INSTITUCIONES DE SEGUROS	17,084	9,223	7,861
Compañías Reaseguradas	52	2	51
Compañías Reaseguradoras	17,032	9,221	7,811
Reservas y Depósitos de Cias. Reaseguradoras	0	0	0
ACREEDORES VARIOS	22,997	18,728	4,269
DOCUMENTOS POR PAGAR	100	100	0
PRÉSTAMOS POR PAGAR	0	0	0
OTROS PASIVOS	594	594	0
CRÉDITOS DIFERIDOS	0	0	0
CAPITAL CONTABLE	53,785	53,785	
CAPITAL AUTORIZADO	50,000	50,000	
CAPITAL NO PAGADO (-)	35,000	35,000	
CAPITAL PAGADO	15,000	15,000	
CASA MATRIZ, CAPITAL ASIGNADO	0	0	
APORTES PARA ACCIONES (+)	0	0	
CAPITAL PAGADO NETO	15,000	15,000	
OTRAS APORTACIONES	0	0	
RESERVAS DE CAPITAL	7,516	7,516	
OTRAS RESERVAS	10,775	10,775	
REVALUACIONES DE ACTIVOS	0	0	
UTILIDADES RETENIDAS	0	0	
PÉRDIDAS POR APLICAR (-)	0	0	
RESULTADO DEL EJERCICIO	20,495	20,495	

ESTADO DE RESULTADOS	TOTAL	%
		1/
PRIMAS NETAS EMITIDAS	55,104	100.00%
(-) Primas por Reaseguro Cedido	20,645	37.46%
PRIMAS NETAS DE RETENCIÓN	34,459	62.54%
VARIACIONES EN RESERVAS TÉCNICAS Y MATEMÁTICAS	1,955	3.55%
(-) Variaciones Gastos	6,344	
(+) Variaciones Productos	4,389	
PRIMAS NETAS DE RETENCIÓN DEVENGADAS	32,504	58.99%
(-) COSTO DE ADQUISICIÓN Y SINIESTRALIDAD	10,123	18.37%
ADQUISICIÓN	7,275	13.20%
(+) Gastos de Adquisición y Renovación	9,191	
(-) Comisiones y Participaciones por Reaseguro Cedido	1,916	
SINIESTRALIDAD	2,847	5.17%
(+) Gastos Por Obligaciones Contractuales	19,015	34.51%
(+) Participa. Reaseguradoras en Salvamentos y Recup.	0	
(+) Variación en Reservas de Reclamaciones de Seguro de Caucción (Neto)	-4,631	
(-) Recuperaciones por Reaseguro Cedido	10,732	
(-) Salvamentos y Recuperaciones	805	
UTILIDAD BRUTA EN OPERACIONES DE SEGUROS	22,381	40.62%
(-) GASTOS Y PRODUCTOS DE OPERACIONES	-5,769	-10.47%
(+) Egresos por Inversiones	238	
(+) Gastos de Administración	6,128	
(-) Derechos de Emisión de Pólizas (Neto)	4,213	
(-) Productos de Inversiones	7,922	
UTILIDAD (PÉRDIDA) EN OPERACIÓN	28,150	51.09%
OTROS PRODUCTOS Y GASTOS (Neto)	443	
UTILIDAD NETA (PÉRDIDA) EN OPERACIÓN	28,593	
(+) Productos de Ejercicios Anteriores	0	
(-) Gastos de Ejercicios Anteriores	0	
UTILIDAD (PÉRDIDA)	28,593	51.89%
(-) Impuesto Sobre la Renta	8,098	14.70%
UTILIDAD (PÉRDIDA) NETA	20,495	37.19%

INDICADORES		
PRIMAS POR TIPO DE SEGURO	55,104	100.00%
VIDA	0	0.00%
ACCIDENTES Y ENFERMEDADES	0	0.00%
DAÑOS	0	0.00%
CAUCION	55,104	100.00%
POSICIÓN PATRIMONIAL	47,519	88.35%
PATRIMONIO TÉCNICO	53,785	100.00%
MARGEN DE SOLVENCIA DE VIDA	0	0.00%
MARGEN DE SOLVENCIA DE DAÑOS	3,431	6.38%
MARGEN DE SOLVENCIA PARA RIESGOS CATASTRÓFICOS	0	0.00%
MARGEN PARA RIESGO DE INVERSIÓN Y DE CRÉDITO	2,836	5.27%
TOTAL MARGEN DE SOLVENCIA	6,266	11.65%
INDICADORES TÉCNICOS Y FINANCIEROS		
Primas (%)		
Reaseguro cedido		37.46%
Índice de retención de primas		62.54%
Siniestralidad (%)		
Recuperación en siniestros		79.03%
Índice de siniestralidad-Primas Netas Devengadas		8.76%
Técnicos y financieros (%)		
Ratio combinado		37.03%
Rentabilidad sobre primas netas emitidas		37.19%
Rentabilidad sobre activos		17.49%
Rentabilidad sobre capital		38.11%
Líquidez corriente (No. de veces)		3.67
Rendimiento sobre inversiones		10.30%

Nota 1 / Porcentajes del Estado de Resultados preparados en base a las Primas Netas Emitidas

ASEGURADORA FIDELIS, S. A.

Al 31 de diciembre de 2012

Cifras en miles de Quetzales

BALANCE GENERAL CONDENSADO	TOTAL	MONEDA NACIONAL	MONEDA EXTRANJERA
ACTIVO	97,386	76,018	21,368
INVERSIONES	60,825	40,772	20,052
En Valores del Estado	20,457	9,000	11,457
En Valores de Empresas Privadas y Mixtas (Neto)	14,372	7,861	6,512
Cédulas Hipotecarias	2,050	2,050	0
Otros Valores	0	0	0
Préstamos (Neto)	10,277	8,199	2,078
Depósitos	6,505	6,500	5
Bienes Inmuebles (Neto)	7,162	7,162	0
Aumentos por Revaluaciones (Neto)	0	0	0
Inmuebles Vendidos con Reserva de Dominio (Neto)	0	0	0
Documentos por Cobrar (Neto)	0	0	0
Otras Inversiones	0	0	0
DISPONIBILIDADES	21,011	20,410	601
PRIMAS POR COBRAR (NETO)	9,028	9,028	0
Vida	0	0	0
De accidentes y enfermedades	0	0	0
De Daños	0	0	0
Caución	9,028	9,028	0
INSTITUCIONES DE SEGUROS	881	881	0
Compañías Reaseguradas	52	52	0
Reservas en Compañías Reaseguradas	0	0	0
Compañías Reaseguradoras	829	829	0
DEUDORES VARIOS	3,592	2,917	676
Intermediarios y Comercializadores Masivos de Seguros (Neto)	46	46	0
Productos por Cobrar (Neto)	1,261	586	676
Cuentas por Liquidar	1,590	1,590	0
Casa Matriz, Sucursales, Agencias y Oficina Central	0	0	0
Otros Deudores (Neto)	696	696	0
BIENES MUEBLES (NETO)	1,315	1,276	39
OTROS ACTIVOS	10	10	0
Inventario de Salvamentos y Recuperaciones (Neto)	0	0	0
Activos Diversos	10	10	0
CARGOS DIFERIDOS (NETO)	725	725	0
PASIVO MÁS CAPITAL	97,386	97,386	0
PASIVO	46,441	46,441	0
RESERVAS TÉCNICAS	14,828	14,828	0
(-) A CARGO DE REASEGURADORAS	1,782	1,782	0
SUB-TOTAL	13,045	13,045	0
OBLIGACIONES CONTRACTUALES PEND. DE PAGO	16,644	16,644	0
INSTITUCIONES DE SEGUROS	9,580	9,580	0
Compañías Reaseguradas	0	0	0
Compañías Reaseguradoras	3,180	3,180	0
Reservas y Depósitos de Cias. Reaseguradoras	6,400	6,400	0
ACREEDORES VARIOS	6,851	6,851	0
DOCUMENTOS POR PAGAR	0	0	0
PRÉSTAMOS POR PAGAR	0	0	0
OTROS PASIVOS	322	322	0
CRÉDITOS DIFERIDOS	0	0	0
CAPITAL CONTABLE	50,945	50,945	0
CAPITAL AUTORIZADO	100,000	100,000	0
CAPITAL NO PAGADO (-)	65,000	65,000	0
CAPITAL PAGADO	35,000	35,000	0
CASA MATRIZ, CAPITAL ASIGNADO	0	0	0
APORTES PARA ACCIONES (+)	0	0	0
CAPITAL PAGADO NETO	35,000	35,000	0
OTRAS APORTACIONES	0	0	0
RESERVAS DE CAPITAL	4	4	0
OTRAS RESERVAS	0	0	0
REVALUACIONES DE ACTIVOS	0	0	0
UTILIDADES RETENIDAS	363	363	0
PÉRDIDAS POR APLICAR (-)	0	0	0
RESULTADO DEL EJERCICIO	15,577	15,577	0

ESTADO DE RESULTADOS	TOTAL	%
PRIMAS NETAS EMITIDAS	42,469	100.00%
(-) Primas por Reaseguro Cedido	10,974	25.84%
PRIMAS NETAS DE RETENCIÓN	31,495	74.16%
VARIACIONES EN RESERVAS TÉCNICAS Y MATEMÁTICAS	1,654	3.89%
(-) Variaciones Gastos	7,253	
(+) Variaciones Productos	5,599	
PRIMAS NETAS DE RETENCIÓN DEVENGADAS	29,841	70.27%
(-) COSTO DE ADQUISICIÓN Y SINIESTRALIDAD	7,662	18.04%
ADQUISICIÓN	6,435	15.15%
(+) Gastos de Adquisición y Renovación	9,828	
(-) Comisiones y Participaciones por Reaseguro Cedido	3,392	
SINIESTRALIDAD	1,226	2.89%
(+) Gastos Por Obligaciones Contractuales	4,462	10.51%
(+) Participa. Reaseguradoras en Salvamentos y Recup.	615	
(+) Variación en Reservas de Reclamaciones de Seguro de Caucción (Neto)	0	
(-) Recuperaciones por Reaseguro Cedido	2,492	
(-) Salvamentos y Recuperaciones	1,358	
UTILIDAD BRUTA EN OPERACIONES DE SEGUROS	22,179	52.22%
(-) GASTOS Y PRODUCTOS DE OPERACIONES	6,522	15.36%
(+) Egresos por Inversiones	259	
(+) Gastos de Administración	16,184	
(-) Derechos de Emisión de Pólizas (Neto)	3,317	
(-) Productos de Inversiones	6,604	
UTILIDAD (PÉRDIDA) EN OPERACIÓN	15,657	36.87%
OTROS PRODUCTOS Y GASTOS (Neto)	2,176	
UTILIDAD NETA (PÉRDIDA) EN OPERACIÓN	17,833	
(+) Productos de Ejercicios Anteriores	75	
(-) Gastos de Ejercicios Anteriores	0	
UTILIDAD (PÉRDIDA)	17,909	42.17%
(-) Impuesto Sobre la Renta	2,331	5.49%
UTILIDAD (PÉRDIDA) NETA	15,577	36.68%

INDICADORES	TOTAL	%
PRIMAS POR TIPO DE SEGURO	42,469	100.00%
VIDA	0	0.00%
ACCIDENTES Y ENFERMEDADES	0	0.00%
DAÑOS	0	0.00%
CAUCION	42,469	100.00%
POSICIÓN PATRIMONIAL	47,350	92.94%
PATRIMONIO TÉCNICO	50,945	100.00%
MARGEN DE SOLVENCIA DE VIDA	0	0.00%
MARGEN DE SOLVENCIA DE DAÑOS	292	0.57%
MARGEN DE SOLVENCIA PARA RIESGOS CATASTRÓFICOS	0	0.00%
MARGEN PARA RIESGO DE INVERSIÓN Y DE CRÉDITO	3,303	6.48%
TOTAL MARGEN DE SOLVENCIA	3,595	7.06%
INDICADORES TÉCNICOS Y FINANCIEROS		
Primas (%)		
Reaseguro cedido		25.84%
Índice de retención de primas		74.16%
Siniestralidad (%)		
Recuperación en siniestros		60.49%
Índice de siniestralidad-Primas Netas Devengadas		4.11%
Técnicos y financieros (%)		
Ratio combinado		68.79%
Rentabilidad sobre primas netas emitidas		36.68%
Rentabilidad sobre activos		16.00%
Rentabilidad sobre capital		30.58%
Líquidez corriente (No. de veces)		2.52
Rendimiento sobre inversiones		10.43%

Nota 1 / Porcentajes del Estado de Resultados preparados en base a las Primas Netas Emitidas

FIANZAS DE OCCIDENTE, S. A.

Al 31 de diciembre de 2012

Cifras en miles de Quetzales

BALANCE GENERAL CONDENSADO	TOTAL	MONEDA NACIONAL	MONEDA EXTRANJERA
ACTIVO	12,834	9,793	3,040
INVERSIONES	10,149	8,769	1,380
En Valores del Estado	4,000	4,000	0
En Valores de Empresas Privadas y Mixtas (Neto)	3,185	2,000	1,185
Cédulas Hipotecarias	0	0	0
Otros Valores	0	0	0
Préstamos (Neto)	0	0	0
Depósitos	2,963	2,769	195
Bienes Inmuebles (Neto)	0	0	0
Aumentos por Revaluaciones (Neto)	0	0	0
Inmuebles Vendidos con Reserva de Dominio (Neto)	0	0	0
Documentos por Cobrar (Neto)	0	0	0
Otras Inversiones	0	0	0
DISPONIBILIDADES	1,395	318	1,077
PRIMAS POR COBRAR (NETO)	719	355	364
Vida	0	0	0
De accidentes y enfermedades	0	0	0
De Daños	0	0	0
Caución	719	355	364
INSTITUCIONES DE SEGUROS	192	0	192
Compañías Reaseguradas	192	0	192
Reservas en Compañías Reaseguradas	0	0	0
Compañías Reaseguradoras	0	0	0
DEUDORES VARIOS	170	142	28
Intermediarios y Comercializadores Masivos de Seguros (Neto)	0	0	0
Productos por Cobrar (Neto)	4	4	0
Cuentas por Liquidar	9	9	0
Casa Matriz, Sucursales, Agencias y Oficina Central	0	0	0
Otros Deudores (Neto)	158	130	28
BIENES MUEBLES (NETO)	0	0	0
OTROS ACTIVOS	0	0	0
Inventario de Salvamentos y Recuperaciones (Neto)	0	0	0
Activos Diversos	0	0	0
CARGOS DIFERIDOS (NETO)	209	209	0
PASIVO MÁS CAPITAL	12,834	12,344	490
PASIVO	5,139	4,650	490
RESERVAS TÉCNICAS	1,692	1,659	33
(-) A CARGO DE REASEGURADORAS	593	583	10
SUB-TOTAL	1,098	1,076	22
OBLIGACIONES CONTRACTUALES PEND. DE PAGO	1,756	1,749	7
INSTITUCIONES DE SEGUROS	681	349	332
Compañías Reaseguradas	0	0	0
Compañías Reaseguradoras	681	349	332
Reservas y Depósitos de Cias. Reaseguradoras	0	0	0
ACREEDORES VARIOS	1,294	1,167	127
DOCUMENTOS POR PAGAR	0	0	0
PRÉSTAMOS POR PAGAR	0	0	0
OTROS PASIVOS	187	187	0
CRÉDITOS DIFERIDOS	122	122	0
CAPITAL CONTABLE	7,694	7,694	
CAPITAL AUTORIZADO	10,000	10,000	
CAPITAL NO PAGADO (-)	5,400	5,400	
CAPITAL PAGADO	4,600	4,600	
CASA MATRIZ, CAPITAL ASIGNADO	0	0	
APORTES PARA ACCIONES (+)	0	0	
CAPITAL PAGADO NETO	4,600	4,600	
OTRAS APORTACIONES	0	0	
RESERVAS DE CAPITAL	869	869	
OTRAS RESERVAS	513	513	
REVALUACIONES DE ACTIVOS	0	0	
UTILIDADES RETENIDAS	0	0	
PÉRDIDAS POR APLICAR (-)	0	0	
RESULTADO DEL EJERCICIO	1,713	1,713	

ESTADO DE RESULTADOS	TOTAL	%
		1/
PRIMAS NETAS EMITIDAS	4,576	100.00%
(-) Primas por Reaseguro Cedido	1,855	40.54%
PRIMAS NETAS DE RETENCIÓN	2,721	59.46%
VARIACIONES EN RESERVAS TÉCNICAS Y MATEMÁTICAS	327	7.14%
(-) Variaciones Gastos	402	
(+) Variaciones Productos	76	
PRIMAS NETAS DE RETENCIÓN DEVENGADAS	2,394	52.32%
(-) COSTO DE ADQUISICIÓN Y SINIESTRALIDAD	395	8.63%
ADQUISICIÓN	404	8.82%
(+) Gastos de Adquisición y Renovación	404	
(-) Comisiones y Participaciones por Reaseguro Cedido	0	
SINIESTRALIDAD	-9	-0.19%
(+) Gastos Por Obligaciones Contractuales	294	6.41%
(+) Participa. Reaseguradoras en Salvamentos y Recup.	0	
(+) Variación en Reservas de Reclamaciones de Seguro de Caución (Neto)	0	
(-) Recuperaciones por Reaseguro Cedido	225	
(-) Salvamentos y Recuperaciones	78	
UTILIDAD BRUTA EN OPERACIONES DE SEGUROS	1,999	43.69%
(-) GASTOS Y PRODUCTOS DE OPERACIONES	-394	-8.61%
(+) Egresos por Inversiones	6	
(+) Gastos de Administración	560	
(-) Derechos de Emisión de Pólizas (Neto)	432	
(-) Productos de Inversiones	527	
UTILIDAD (PÉRDIDA) EN OPERACIÓN	2,393	52.30%
OTROS PRODUCTOS Y GASTOS (Neto)	9	
UTILIDAD NETA (PÉRDIDA) EN OPERACIÓN	2,402	
(+) Productos de Ejercicios Anteriores	82	
(-) Gastos de Ejercicios Anteriores	4	
UTILIDAD (PÉRDIDA)	2,480	54.19%
(-) Impuesto Sobre la Renta	767	16.77%
UTILIDAD (PÉRDIDA) NETA	1,713	37.42%

INDICADORES	TOTAL	%
PRIMAS POR TIPO DE SEGURO	4,576	100.00%
VIDA	0	0.00%
ACCIDENTES Y ENFERMEDADES	0	0.00%
DAÑOS	0	0.00%
CAUCION	4,576	100.00%
POSICIÓN PATRIMONIAL	7,147	92.89%
PATRIMONIO TÉCNICO	7,694	100.00%
MARGEN DE SOLVENCIA DE VIDA	0	0.00%
MARGEN DE SOLVENCIA DE DAÑOS	366	4.76%
MARGEN DE SOLVENCIA PARA RIESGOS CATASTRÓFICOS	0	0.00%
MARGEN PARA RIESGO DE INVERSIÓN Y DE CRÉDITO	181	2.36%
TOTAL MARGEN DE SOLVENCIA	547	7.11%
INDICADORES TÉCNICOS Y FINANCIEROS		
Primas (%)		
Reaseguro cedido		40.54%
Índice de retención de primas		59.46%
Siniestralidad (%)		
Recuperación en siniestros		104.13%
Índice de siniestralidad-Primas Netas Devengadas		-0.37%
Técnicos y financieros (%)		
Ratio combinado		21.82%
Rentabilidad sobre primas netas emitidas		37.42%
Rentabilidad sobre activos		13.34%
Rentabilidad sobre capital		22.26%
Líquidez corriente (No. de veces)		4.04
Rendimiento sobre inversiones		5.14%

Nota 1 / Porcentajes del Estado de Resultados preparados en base a las Primas Netas Emitidas

FIANZAS EL ROBLE, S. A.

Al 31 de diciembre de 2012

Cifras en miles de Quetzales

BALANCE GENERAL CONDENSADO	TOTAL	MONEDA NACIONAL	MONEDA EXTRANJERA
ACTIVO	77,016	67,810	9,205
INVERSIONES	67,766	63,686	4,080
En Valores del Estado	14,020	13,000	1,020
En Valores de Empresas Privadas y Mixtas (Neto)	1,900	1,900	0
Cédulas Hipotecarias	0	0	0
Otros Valores	0	0	0
Préstamos (Neto)	0	0	0
Depósitos	51,846	48,786	3,061
Bienes Inmuebles (Neto)	0	0	0
Aumentos por Revaluaciones (Neto)	0	0	0
Inmuebles Vendidos con Reserva de Dominio (Neto)	0	0	0
Documentos por Cobrar (Neto)	0	0	0
Otras Inversiones	0	0	0
DISPONIBILIDADES	2,258	64	2,193
PRIMAS POR COBRAR (NETO)	3,208	2,012	1,196
Vida	0	0	0
De accidentes y enfermedades	0	0	0
De Daños	0	0	0
Caución	3,208	2,012	1,196
INSTITUCIONES DE SEGUROS	1,522	0	1,522
Compañías Reaseguradas	1,508	0	1,508
Reservas en Compañías Reaseguradas	0	0	0
Compañías Reaseguradoras	14	0	14
DEUDORES VARIOS	1,349	1,167	182
Intermediarios y Comercializadores Masivos de Seguros (Neto)	0	0	0
Productos por Cobrar (Neto)	654	630	24
Cuentas por Liquidar	160	4	156
Casa Matriz, Sucursales, Agencias y Oficina Central	0	0	0
Otros Deudores (Neto)	535	533	2
BIENES MUEBLES (NETO)	222	222	0
OTROS ACTIVOS	0	0	0
Inventario de Salvamentos y Recuperaciones (Neto)	0	0	0
Activos Diversos	0	0	0
CARGOS DIFERIDOS (NETO)	691	659	32
PASIVO MÁS CAPITAL	77,016	67,464	9,552
PASIVO	62,177	52,625	9,552
RESERVAS TÉCNICAS	10,862	8,613	2,249
(-) A CARGO DE REASEGURADORAS	184	159	25
SUB-TOTAL	10,678	8,453	2,224
OBLIGACIONES CONTRACTUALES PEND. DE PAGO	43,097	38,778	4,319
INSTITUCIONES DE SEGUROS	2,079	1,226	852
Compañías Reaseguradas	0	0	0
Compañías Reaseguradoras	2,008	1,155	852
Reservas y Depósitos de Cias. Reaseguradoras	71	71	0
ACREEDORES VARIOS	6,115	3,960	2,156
DOCUMENTOS POR PAGAR	0	0	0
PRÉSTAMOS POR PAGAR	0	0	0
OTROS PASIVOS	208	208	0
CRÉDITOS DIFERIDOS	0	0	0
CAPITAL CONTABLE	14,839	14,839	
CAPITAL AUTORIZADO	2,000	2,000	
CAPITAL NO PAGADO (-)	0	0	
CAPITAL PAGADO	2,000	2,000	
CASA MATRIZ, CAPITAL ASIGNADO	0	0	
APORTES PARA ACCIONES (+)	0	0	
CAPITAL PAGADO NETO	2,000	2,000	
OTRAS APORTACIONES	0	0	
RESERVAS DE CAPITAL	1,998	1,998	
OTRAS RESERVAS	8,067	8,067	
REVALUACIONES DE ACTIVOS	0	0	
UTILIDADES RETENIDAS	0	0	
PÉRDIDAS POR APLICAR (-)	0	0	
RESULTADO DEL EJERCICIO	2,774	2,774	

ESTADO DE RESULTADOS	TOTAL	%
PRIMAS NETAS EMITIDAS	18,706	100.00%
(-) Primas por Reaseguro Cedido	12,900	68.96%
PRIMAS NETAS DE RETENCIÓN	5,806	31.04%
VARIACIONES EN RESERVAS TÉCNICAS Y MATEMÁTICAS	537	2.87%
(-) Variaciones Gastos	3,225	
(+) Variaciones Productos	2,689	
PRIMAS NETAS DE RETENCIÓN DEVENGADAS	5,269	28.17%
(-) COSTO DE ADQUISICIÓN Y SINIESTRALIDAD	1,436	7.68%
ADQUISICIÓN	-578	-3.09%
(+) Gastos de Adquisición y Renovación	1,851	
(-) Comisiones y Participaciones por Reaseguro Cedido	2,429	
SINIESTRALIDAD	2,014	10.77%
(+) Gastos Por Obligaciones Contractuales	14,738	78.79%
(+) Participa. Reaseguradoras en Salvamentos y Recup.	0	
(+) Variación en Reservas de Reclamaciones de Seguro de Caucción (Neto)	-500	
(-) Recuperaciones por Reaseguro Cedido	11,790	
(-) Salvamentos y Recuperaciones	434	
UTILIDAD BRUTA EN OPERACIONES DE SEGUROS	3,833	20.49%
(-) GASTOS Y PRODUCTOS DE OPERACIONES	-121	-0.65%
(+) Egresos por Inversiones	3	
(+) Gastos de Administración	3,455	
(-) Derechos de Emisión de Pólizas (Neto)	1,428	
(-) Productos de Inversiones	2,151	
UTILIDAD (PÉRDIDA) EN OPERACIÓN	3,955	21.14%
OTROS PRODUCTOS Y GASTOS (Neto)	116	
UTILIDAD NETA (PÉRDIDA) EN OPERACIÓN	4,070	
(+) Productos de Ejercicios Anteriores	0	
(-) Gastos de Ejercicios Anteriores	0	
UTILIDAD (PÉRDIDA)	4,070	21.76%
(-) Impuesto Sobre la Renta	1,296	6.93%
UTILIDAD (PÉRDIDA) NETA	2,774	14.83%

INDICADORES	TOTAL	%
PRIMAS POR TIPO DE SEGURO	18,706	100.00%
VIDA	0	0.00%
ACCIDENTES Y ENFERMEDADES	0	0.00%
DAÑOS	0	0.00%
CAUCION	18,706	100.00%
POSICIÓN PATRIMONIAL	11,861	79.93%
PATRIMONIO TÉCNICO	14,839	100.00%
MARGEN DE SOLVENCIA DE VIDA	0	0.00%
MARGEN DE SOLVENCIA DE DAÑOS	1,497	10.08%
MARGEN DE SOLVENCIA PARA RIESGOS CATASTRÓFICOS	0	0.00%
MARGEN PARA RIESGO DE INVERSIÓN Y DE CRÉDITO	1,481	9.98%
TOTAL MARGEN DE SOLVENCIA	2,978	20.07%
INDICADORES TÉCNICOS Y FINANCIEROS		
Primas (%)		
Reaseguro cedido		68.96%
Índice de retención de primas		31.04%
Siniestralidad (%)		
Recuperación en siniestros		85.41%
Índice de siniestralidad-Primas Netas Devengadas		38.22%
Técnicos y financieros (%)		
Ratio combinado		65.71%
Rentabilidad sobre primas netas emitidas		14.83%
Rentabilidad sobre activos		3.60%
Rentabilidad sobre capital		18.69%
Líquidez corriente (No. de veces)		1.30
Rendimiento sobre inversiones		3.17%

Nota 1 / Porcentajes del Estado de Resultados preparados en base a las Primas Netas Emitidas

AFIANZADORA GENERAL, S. A.

Al 31 de diciembre de 2012

Cifras en miles de Quetzales

BALANCE GENERAL CONDENSADO	TOTAL	MONEDA NACIONAL	MONEDA EXTRANJERA
ACTIVO	87,452	80,964	6,488
INVERSIONES	67,572	64,799	2,774
En Valores del Estado	22,565	22,565	0
En Valores de Empresas Privadas y Mixtas (Neto)	3,822	3,822	0
Cédulas Hipotecarias	0	0	0
Otros Valores	0	0	0
Préstamos (Neto)	0	0	0
Depósitos	28,077	25,303	2,774
Bienes Inmuebles (Neto)	7,568	7,568	0
Aumentos por Revaluaciones (Neto)	0	0	0
Inmuebles Vendidos con Reserva de Dominio (Neto)	0	0	0
Documentos por Cobrar (Neto)	5,541	5,541	0
Otras Inversiones	0	0	0
DISPONIBILIDADES	4,272	4,019	253
PRIMAS POR COBRAR (NETO)	2,680	2,585	95
Vida	0	0	0
De accidentes y enfermedades	0	0	0
De Daños	0	0	0
Caución	2,680	2,585	95
INSTITUCIONES DE SEGUROS	3,947	585	3,362
Compañías Reaseguradas	3,362	0	3,362
Reservas en Compañías Reaseguradas	49	49	0
Compañías Reaseguradoras	536	536	0
DEUDORES VARIOS	6,759	6,759	0
Intermediarios y Comercializadores Masivos de Seguros (Neto)	67	67	0
Productos por Cobrar (Neto)	0	0	0
Cuentas por Liquidar	14,493	14,493	0
Casa Matriz, Sucursales, Agencias y Oficina Central	0	0	0
Otros Deudores (Neto)	-7,801	-7,801	0
BIENES MUEBLES (NETO)	177	177	0
OTROS ACTIVOS	84	84	0
Inventario de Salvamentos y Recuperaciones (Neto)	84	84	0
Activos Diversos	0	0	0
CARGOS DIFERIDOS (NETO)	1,961	1,956	5
PASIVO MÁS CAPITAL	87,452	71,135	16,318
PASIVO	49,429	33,111	16,318
RESERVAS TÉCNICAS	29,262	19,729	9,533
(-) A CARGO DE REASEGURADORAS	3,664	3,405	258
SUB-TOTAL	25,598	16,323	9,275
OBLIGACIONES CONTRACTUALES PEND. DE PAGO	1,107	1,008	99
INSTITUCIONES DE SEGUROS	10,751	5,537	5,214
Compañías Reaseguradas	0	0	0
Compañías Reaseguradoras	10,751	5,537	5,214
Reservas y Depósitos de Cias. Reaseguradoras	0	0	0
ACREEDORES VARIOS	11,784	10,053	1,731
DOCUMENTOS POR PAGAR	0	0	0
PRÉSTAMOS POR PAGAR	0	0	0
OTROS PASIVOS	189	189	0
CRÉDITOS DIFERIDOS	0	0	0
CAPITAL CONTABLE	38,023	38,023	
CAPITAL AUTORIZADO	50,000	50,000	
CAPITAL NO PAGADO (-)	34,000	34,000	
CAPITAL PAGADO	16,000	16,000	
CASA MATRIZ, CAPITAL ASIGNADO	0	0	
APORTES PARA ACCIONES (+)	0	0	
CAPITAL PAGADO NETO	16,000	16,000	
OTRAS APORTACIONES	0	0	
RESERVAS DE CAPITAL	1,484	1,484	
OTRAS RESERVAS	17,424	17,424	
REVALUACIONES DE ACTIVOS	0	0	
UTILIDADES RETENIDAS	0	0	
PÉRDIDAS POR APLICAR (-)	0	0	
RESULTADO DEL EJERCICIO	3,116	3,116	

ESTADO DE RESULTADOS	TOTAL	%
		1/
PRIMAS NETAS EMITIDAS	16,481	100.00%
(-) Primas por Reaseguro Cedido	5,958	36.15%
PRIMAS NETAS DE RETENCIÓN	10,522	63.85%
VARIACIONES EN RESERVAS TÉCNICAS Y MATEMÁTICAS	367	2.23%
(-) Variaciones Gastos	5,584	
(+) Variaciones Productos	5,217	
PRIMAS NETAS DE RETENCIÓN DEVENGADAS	10,155	61.62%
(-) COSTO DE ADQUISICIÓN Y SINIESTRALIDAD	8,386	50.88%
ADQUISICIÓN	-210	-1.27%
(+) Gastos de Adquisición y Renovación	2,925	
(-) Comisiones y Participaciones por Reaseguro Cedido	3,135	
SINIESTRALIDAD	8,596	52.16%
(+) Gastos Por Obligaciones Contractuales	10,968	66.55%
(+) Participa. Reaseguradoras en Salvamentos y Recup.	4	
(+) Variación en Reservas de Reclamaciones de Seguro de Caución (Neto)	101	
(-) Recuperaciones por Reaseguro Cedido	379	
(-) Salvamentos y Recuperaciones	2,097	
UTILIDAD BRUTA EN OPERACIONES DE SEGUROS	1,769	10.73%
(-) GASTOS Y PRODUCTOS DE OPERACIONES	3,858	23.41%
(+) Egresos por Inversiones	0	
(+) Gastos de Administración	8,897	
(-) Derechos de Emisión de Pólizas (Neto)	1,146	
(-) Productos de Inversiones	3,893	
UTILIDAD (PÉRDIDA) EN OPERACIÓN	-2,089	-12.67%
OTROS PRODUCTOS Y GASTOS (Neto)	460	
UTILIDAD NETA (PÉRDIDA) EN OPERACIÓN	-1,629	
(+) Productos de Ejercicios Anteriores	6,424	
(-) Gastos de Ejercicios Anteriores	193	
UTILIDAD (PÉRDIDA)	4,602	27.93%
(-) Impuesto Sobre la Renta	1,487	9.02%
UTILIDAD (PÉRDIDA) NETA	3,116	18.91%

INDICADORES	TOTAL	%
PRIMAS POR TIPO DE SEGURO	16,481	100.00%
VIDA	0	0.00%
ACCIDENTES Y ENFERMEDADES	0	0.00%
DAÑOS	0	0.00%
CAUCION	16,481	100.00%
POSICIÓN PATRIMONIAL	31,685	83.33%
PATRIMONIO TÉCNICO	38,023	100.00%
MARGEN DE SOLVENCIA DE VIDA	0	0.00%
MARGEN DE SOLVENCIA DE DAÑOS	2,545	6.69%
MARGEN DE SOLVENCIA PARA RIESGOS CATASTRÓFICOS	0	0.00%
MARGEN PARA RIESGO DE INVERSIÓN Y DE CRÉDITO	3,793	9.98%
TOTAL MARGEN DE SOLVENCIA	6,339	16.67%
INDICADORES TÉCNICOS Y FINANCIEROS		
Primas (%)		
Reaseguro cedido		36.15%
Índice de retención de primas		63.85%
Siniestralidad (%)		
Recuperación en siniestros		4.18%
Índice de siniestralidad-Primas Netas Devengadas		84.65%
Técnicos y financieros (%)		
Ratio combinado		158.90%
Rentabilidad sobre primas netas emitidas		18.91%
Rentabilidad sobre activos		3.56%
Rentabilidad sobre capital		8.19%
Líquidez corriente (No. de veces)		2.41
Rendimiento sobre inversiones		5.76%

Nota 1 / Porcentajes del Estado de Resultados preparados en base a las Primas Netas Emitidas

CORPORACIÓN DE FIANZAS, CONFIANZA, S. A.

Al 31 de diciembre de 2012

Cifras en miles de Quetzales

BALANCE GENERAL CONDENSADO	TOTAL	MONEDA NACIONAL	MONEDA EXTRANJERA
ACTIVO	17,822	17,698	124
INVERSIONES	15,553	15,495	58
En Valores del Estado	2,177	2,177	0
En Valores de Empresas Privadas y Mixtas (Neto)	0	0	0
Cédulas Hipotecarias	0	0	0
Otros Valores	47	0	47
Préstamos (Neto)	0	0	0
Depósitos	13,329	13,318	11
Bienes Inmuebles (Neto)	0	0	0
Aumentos por Revaluaciones (Neto)	0	0	0
Inmuebles Vendidos con Reserva de Dominio (Neto)	0	0	0
Documentos por Cobrar (Neto)	0	0	0
Otras Inversiones	0	0	0
DISPONIBILIDADES	567	567	0
PRIMAS POR COBRAR (NETO)	0	0	0
Vida	0	0	0
De accidentes y enfermedades	0	0	0
De Daños	0	0	0
Caución	0	0	0
INSTITUCIONES DE SEGUROS	69	30	39
Compañías Reaseguradas	39	0	39
Reservas en Compañías Reaseguradas	0	0	0
Compañías Reaseguradoras	30	30	0
DEUDORES VARIOS	1,183	1,183	0
Intermediarios y Comercializadores Masivos de Seguros (Neto)	0	0	0
Productos por Cobrar (Neto)	9	9	0
Cuentas por Liquidar	423	423	0
Casa Matriz, Sucursales, Agencias y Oficina Central	0	0	0
Otros Deudores (Neto)	751	751	0
BIENES MUEBLES (NETO)	17	17	0
OTROS ACTIVOS	0	0	0
Inventario de Salvamentos y Recuperaciones (Neto)	0	0	0
Activos Diversos	0	0	0
CARGOS DIFERIDOS (NETO)	433	407	27
PASIVO MÁS CAPITAL	17,822	17,658	164
PASIVO	5,222	5,058	164
RESERVAS TÉCNICAS	2,822	2,752	70
(-) A CARGO DE REASEGURADORAS	969	969	0
SUB-TOTAL	1,853	1,783	70
OBLIGACIONES CONTRACTUALES PEND. DE PAGO	188	159	29
INSTITUCIONES DE SEGUROS	1,588	1,530	58
Compañías Reaseguradas	10	10	0
Compañías Reaseguradoras	297	291	7
Reservas y Depósitos de Cias. Reaseguradoras	1,280	1,229	51
ACREEDORES VARIOS	527	527	0
DOCUMENTOS POR PAGAR	0	0	0
PRÉSTAMOS POR PAGAR	0	0	0
OTROS PASIVOS	101	101	0
CRÉDITOS DIFERIDOS	965	957	8
CAPITAL CONTABLE	12,600	12,600	
CAPITAL AUTORIZADO	15,000	15,000	
CAPITAL NO PAGADO (-)	4,661	4,661	
CAPITAL PAGADO	10,339	10,339	
CASA MATRIZ, CAPITAL ASIGNADO	0	0	
APORTES PARA ACCIONES (+)	5	5	
CAPITAL PAGADO NETO	10,344	10,344	
OTRAS APORTACIONES	0	0	
RESERVAS DE CAPITAL	966	966	
OTRAS RESERVAS	569	569	
REVALUACIONES DE ACTIVOS	0	0	
UTILIDADES RETENIDAS	0	0	
PÉRDIDAS POR APLICAR (-)	0	0	
RESULTADO DEL EJERCICIO	722	722	

ESTADO DE RESULTADOS	TOTAL	%
		1/
PRIMAS NETAS EMITIDAS	4,487	100.00%
(-) Primas por Reaseguro Cedido	2,796	62.31%
PRIMAS NETAS DE RETENCIÓN	1,691	37.69%
VARIACIONES EN RESERVAS TÉCNICAS Y MATEMÁTICAS	-140	-3.11%
(-) Variaciones Gastos	249	
(+) Variaciones Productos	389	
PRIMAS NETAS DE RETENCIÓN DEVENGADAS	1,831	40.80%
(-) COSTO DE ADQUISICIÓN Y SINIESTRALIDAD	-205	-4.57%
ADQUISICIÓN	-661	-14.72%
(+) Gastos de Adquisición y Renovación	118	
(-) Comisiones y Participaciones por Reaseguro Cedido	779	
SINIESTRALIDAD	456	10.15%
(+) Gastos Por Obligaciones Contractuales	9,634	214.71%
(+) Participa. Reaseguradoras en Salvamentos y Recup.	4,183	
(+) Variación en Reservas de Reclamaciones de Seguro de Caución (Neto)	-179	
(-) Recuperaciones por Reaseguro Cedido	5,122	
(-) Salvamentos y Recuperaciones	8,060	
UTILIDAD BRUTA EN OPERACIONES DE SEGUROS	2,036	45.37%
(-) GASTOS Y PRODUCTOS DE OPERACIONES	1,452	32.36%
(+) Egresos por Inversiones	57	
(+) Gastos de Administración	2,650	
(-) Derechos de Emisión de Pólizas (Neto)	89	
(-) Productos de Inversiones	1,166	
UTILIDAD (PÉRDIDA) EN OPERACIÓN	584	13.02%
OTROS PRODUCTOS Y GASTOS (Neto)	199	
UTILIDAD NETA (PÉRDIDA) EN OPERACIÓN	783	
(+) Productos de Ejercicios Anteriores	293	
(-) Gastos de Ejercicios Anteriores	20	
UTILIDAD (PÉRDIDA)	1,055	23.52%
(-) Impuesto Sobre la Renta	333	7.43%
UTILIDAD (PÉRDIDA) NETA	722	16.09%

INDICADORES	TOTAL	%
PRIMAS POR TIPO DE SEGURO	4,487	100.00%
VIDA	0	0.00%
ACCIDENTES Y ENFERMEDADES	0	0.00%
DAÑOS	0	0.00%
CAUCION	4,487	100.00%
POSICIÓN PATRIMONIAL	11,828	93.87%
PATRIMONIO TÉCNICO	12,600	100.00%
MARGEN DE SOLVENCIA DE VIDA	0	0.00%
MARGEN DE SOLVENCIA DE DAÑOS	359	2.85%
MARGEN DE SOLVENCIA PARA RIESGOS CATASTRÓFICOS	0	0.00%
MARGEN PARA RIESGO DE INVERSIÓN Y DE CRÉDITO	413	3.28%
TOTAL MARGEN DE SOLVENCIA	772	6.13%
INDICADORES TÉCNICOS Y FINANCIEROS		
Primas (%)		
Reaseguro cedido		62.31%
Índice de retención de primas		37.69%
Siniestralidad (%)		
Recuperación en siniestros		67.33%
Índice de siniestralidad-Primas Netas Devengadas		24.89%
Técnicos y financieros (%)		
Ratio combinado		128.67%
Rentabilidad sobre primas netas emitidas		16.09%
Rentabilidad sobre activos		4.05%
Rentabilidad sobre capital		5.73%
Líquidez corriente (No. de veces)		7.90
Rendimiento sobre inversiones		7.13%

Nota 1 / Porcentajes del Estado de Resultados preparados en base a las Primas Netas Emitidas

AFIANZADORA SOLIDARIA, S. A.

Al 31 de diciembre de 2012

Cifras en miles de Quetzales

BALANCE GENERAL CONDENSADO	TOTAL	MONEDA NACIONAL	MONEDA EXTRANJERA
ACTIVO	38,724	38,513	211
INVERSIONES	36,534	36,327	208
En Valores del Estado	8,960	8,960	0
En Valores de Empresas Privadas y Mixtas (Neto)	3	3	0
Cédulas Hipotecarias	0	0	0
Otros Valores	0	0	0
Préstamos (Neto)	0	0	0
Depósitos	26,214	26,006	208
Bienes Inmuebles (Neto)	1,346	1,346	0
Aumentos por Revaluaciones (Neto)	0	0	0
Inmuebles Vendidos con Reserva de Dominio (Neto)	0	0	0
Documentos por Cobrar (Neto)	11	11	0
Otras Inversiones	0	0	0
DISPONIBILIDADES	395	395	0
PRIMAS POR COBRAR (NETO)	517	516	1
Vida	0	0	0
De accidentes y enfermedades	0	0	0
De Daños	0	0	0
Caucción	517	516	1
INSTITUCIONES DE SEGUROS	160	160	0
Compañías Reaseguradas	25	25	0
Reservas en Compañías Reaseguradas	0	0	0
Compañías Reaseguradoras	135	135	0
DEUDORES VARIOS	442	440	2
Intermediarios y Comercializadores Masivos de Seguros (Neto)	1	1	0
Productos por Cobrar (Neto)	0	0	0
Cuentas por Liquidar	427	427	0
Casa Matriz, Sucursales, Agencias y Oficina Central	0	0	0
Otros Deudores (Neto)	15	12	2
BIENES MUEBLES (NETO)	33	33	0
OTROS ACTIVOS	0	0	0
Inventario de Salvamentos y Recuperaciones (Neto)	0	0	0
Activos Diversos	0	0	0
CARGOS DIFERIDOS (NETO)	642	642	0
PASIVO MÁS CAPITAL	38,724	38,455	268
PASIVO	15,643	15,375	268
RESERVAS TÉCNICAS	11,892	11,742	150
(-) A CARGO DE REASEGURADORAS	4,223	4,183	40
SUB-TOTAL	7,670	7,559	110
OBLIGACIONES CONTRACTUALES PEND. DE PAGO	2,169	2,169	0
INSTITUCIONES DE SEGUROS	3,258	3,154	104
Compañías Reaseguradas	0	0	0
Compañías Reaseguradoras	3,258	3,154	104
Reservas y Depósitos de Cias. Reaseguradoras	0	0	0
ACREEDORES VARIOS	2,060	2,006	54
DOCUMENTOS POR PAGAR	0	0	0
PRÉSTAMOS POR PAGAR	0	0	0
OTROS PASIVOS	349	349	0
CRÉDITOS DIFERIDOS	137	137	0
CAPITAL CONTABLE	23,080	23,080	
CAPITAL AUTORIZADO	8,000	8,000	
CAPITAL NO PAGADO (-)	5,000	5,000	
CAPITAL PAGADO	3,000	3,000	
CASA MATRIZ, CAPITAL ASIGNADO	0	0	
APORTES PARA ACCIONES (+)	0	0	
CAPITAL PAGADO NETO	3,000	3,000	
OTRAS APORTACIONES	0	0	
RESERVAS DE CAPITAL	1,644	1,644	
OTRAS RESERVAS	13,619	13,619	
REVALUACIONES DE ACTIVOS	0	0	
UTILIDADES RETENIDAS	0	0	
PÉRDIDAS POR APLICAR (-)	0	0	
RESULTADO DEL EJERCICIO	4,817	4,817	

ESTADO DE RESULTADOS	TOTAL	%
PRIMAS NETAS EMITIDAS	13,204	100.00%
(-) Primas por Reaseguro Cedido	7,257	54.97%
PRIMAS NETAS DE RETENCIÓN	5,946	45.03%
VARIACIONES EN RESERVAS TÉCNICAS Y MATEMÁTICAS	706	5.35%
(-) Variaciones Gastos	1,128	
(+) Variaciones Productos	422	
PRIMAS NETAS DE RETENCIÓN DEVENGADAS	5,240	39.68%
(-) COSTO DE ADQUISICIÓN Y SINIESTRALIDAD	-1,214	-9.20%
ADQUISICIÓN	285	2.16%
(+) Gastos de Adquisición y Renovación	2,558	
(-) Comisiones y Participaciones por Reaseguro Cedido	2,273	
SINIESTRALIDAD	-1,500	-11.36%
(+) Gastos Por Obligaciones Contractuales	650	4.92%
(+) Participa. Reaseguradoras en Salvamentos y Recup.	6	
(+) Variación en Reservas de Reclamaciones de Seguro de Caucción (Neto)	-1,800	
(-) Recuperaciones por Reaseguro Cedido	332	
(-) Salvamentos y Recuperaciones	24	
UTILIDAD BRUTA EN OPERACIONES DE SEGUROS	6,454	48.88%
(-) GASTOS Y PRODUCTOS DE OPERACIONES	842	6.37%
(+) Egresos por Inversiones	56	
(+) Gastos de Administración	3,940	
(-) Derechos de Emisión de Pólizas (Neto)	1,010	
(-) Productos de Inversiones	2,144	
UTILIDAD (PÉRDIDA) EN OPERACIÓN	5,613	42.51%
OTROS PRODUCTOS Y GASTOS (Neto)	290	
UTILIDAD NETA (PÉRDIDA) EN OPERACIÓN	5,902	
(+) Productos de Ejercicios Anteriores	19	
(-) Gastos de Ejercicios Anteriores	108	
UTILIDAD (PÉRDIDA)	5,813	44.02%
(-) Impuesto Sobre la Renta	995	7.54%
UTILIDAD (PÉRDIDA) NETA	4,817	36.49%

INDICADORES	TOTAL	%
PRIMAS POR TIPO DE SEGURO	13,204	100.00%
VIDA	0	0.00%
ACCIDENTES Y ENFERMEDADES	0	0.00%
DAÑOS	0	0.00%
CAUCION	13,204	100.00%
POSICIÓN PATRIMONIAL	21,207	91.89%
PATRIMONIO TÉCNICO	23,080	100.00%
MARGEN DE SOLVENCIA DE VIDA	0	0.00%
MARGEN DE SOLVENCIA DE DAÑOS	1,056	4.58%
MARGEN DE SOLVENCIA PARA RIESGOS CATASTRÓFICOS	0	0.00%
MARGEN PARA RIESGO DE INVERSIÓN Y DE CRÉDITO	817	3.54%
TOTAL MARGEN DE SOLVENCIA	1,873	8.11%
INDICADORES TÉCNICOS Y FINANCIEROS		
Primas (%)		
Reaseguro cedido		54.97%
Índice de retención de primas		45.03%
Siniestralidad (%)		
Recuperación en siniestros		-27.71%
Índice de siniestralidad-Primas Netas Devengadas		-28.62%
Técnicos y financieros (%)		
Ratio combinado		32.74%
Rentabilidad sobre primas netas emitidas		36.49%
Rentabilidad sobre activos		12.44%
Rentabilidad sobre capital		20.87%
Líquidez corriente (No. de veces)		3.62
Rendimiento sobre inversiones		5.72%

Nota 1 / Porcentajes del Estado de Resultados preparados en base a las Primas Netas Emitidas

AFIANZADORA DE LA NACIÓN, S. A.

Al 31 de diciembre de 2012

Cifras en miles de Quetzales

BALANCE GENERAL CONDENSADO	TOTAL	MONEDA NACIONAL	MONEDA EXTRANJERA
ACTIVO	2,197	2,197	0
INVERSIONES	1,987	1,987	0
En Valores del Estado	0	0	0
En Valores de Empresas Privadas y Mixtas (Neto)	0	0	0
Cédulas Hipotecarias	0	0	0
Otros Valores	0	0	0
Préstamos (Neto)	0	0	0
Depósitos	1,987	1,987	0
Bienes Inmuebles (Neto)	0	0	0
Aumentos por Revaluaciones (Neto)	0	0	0
Inmuebles Vendidos con Reserva de Dominio (Neto)	0	0	0
Documentos por Cobrar (Neto)	0	0	0
Otras Inversiones	0	0	0
DISPONIBILIDADES	142	142	0
PRIMAS POR COBRAR (NETO)	0	0	0
Vida	0	0	0
De accidentes y enfermedades	0	0	0
De Daños	0	0	0
Caución	0	0	0
INSTITUCIONES DE SEGUROS	0	0	0
Compañías Reaseguradas	0	0	0
Reservas en Compañías Reaseguradas	0	0	0
Compañías Reaseguradoras	0	0	0
DEUDORES VARIOS	6	6	0
Intermediarios y Comercializadores Masivos de Seguros (Neto)	0	0	0
Productos por Cobrar (Neto)	0	0	0
Cuentas por Liquidar	0	0	0
Casa Matriz, Sucursales, Agencias y Oficina Central	0	0	0
Otros Deudores (Neto)	5	5	0
BIENES MUEBLES (NETO)	0	0	0
OTROS ACTIVOS	0	0	0
Inventario de Salvamentos y Recuperaciones (Neto)	0	0	0
Activos Diversos	0	0	0
CARGOS DIFERIDOS (NETO)	62	62	0
PASIVO MÁS CAPITAL	2,197	2,197	0
PASIVO	18	18	0
RESERVAS TÉCNICAS	0	0	0
(-) A CARGO DE REASEGURADORAS	0	0	0
SUB-TOTAL	0	0	0
OBLIGACIONES CONTRACTUALES PEND. DE PAGO	0	0	0
INSTITUCIONES DE SEGUROS	0	0	0
Compañías Reaseguradas	0	0	0
Compañías Reaseguradoras	0	0	0
Reservas y Depósitos de Cias. Reaseguradoras	0	0	0
ACREEDORES VARIOS	18	18	0
DOCUMENTOS POR PAGAR	0	0	0
PRÉSTAMOS POR PAGAR	0	0	0
OTROS PASIVOS	0	0	0
CRÉDITOS DIFERIDOS	0	0	0
CAPITAL CONTABLE	2,179	2,179	0
CAPITAL AUTORIZADO	2,000	2,000	0
CAPITAL NO PAGADO (-)	0	0	0
CAPITAL PAGADO	2,000	2,000	0
CASA MATRIZ, CAPITAL ASIGNADO	0	0	0
APORTES PARA ACCIONES (+)	0	0	0
CAPITAL PAGADO NETO	2,000	2,000	0
OTRAS APORTACIONES	0	0	0
RESERVAS DE CAPITAL	111	111	0
OTRAS RESERVAS	62	62	0
REVALUACIONES DE ACTIVOS	0	0	0
UTILIDADES RETENIDAS	0	0	0
PÉRDIDAS POR APLICAR (-)	0	0	0
RESULTADO DEL EJERCICIO	6	6	0

ESTADO DE RESULTADOS	TOTAL	%
PRIMAS NETAS EMITIDAS	-103	100.00%
(-) Primas por Reaseguro Cedido	-4	3.98%
PRIMAS NETAS DE RETENCIÓN	-99	96.02%
VARIACIONES EN RESERVAS TÉCNICAS Y MATEMÁTICAS	0	-0.09%
(-) Variaciones Gastos	0	
(+) Variaciones Productos	0	
PRIMAS NETAS DE RETENCIÓN DEVENGADAS	-99	96.10%
(-) COSTO DE ADQUISICIÓN Y SINIESTRALIDAD	-4	3.48%
ADQUISICIÓN	-4	3.48%
(+) Gastos de Adquisición y Renovación	-4	
(-) Comisiones y Participaciones por Reaseguro Cedido	0	
SINIESTRALIDAD	0	0.00%
(+) Gastos Por Obligaciones Contractuales	0	0.00%
(+) Participa. Reaseguradoras en Salvamentos y Recup.	0	
(+) Variación en Reservas de Reclamaciones de Seguro de Caución (Neto)	0	
(-) Recuperaciones por Reaseguro Cedido	0	
(-) Salvamentos y Recuperaciones	0	
UTILIDAD BRUTA EN OPERACIONES DE SEGUROS	-95	92.62%
(-) GASTOS Y PRODUCTOS DE OPERACIONES	-93	90.77%
(+) Egresos por Inversiones	6	
(+) Gastos de Administración	87	
(-) Derechos de Emisión de Pólizas (Neto)	-1	
(-) Productos de Inversiones	188	
UTILIDAD (PÉRDIDA) EN OPERACIÓN	-2	1.86%
OTROS PRODUCTOS Y GASTOS (Neto)	9	
UTILIDAD NETA (PÉRDIDA) EN OPERACIÓN	8	
(+) Productos de Ejercicios Anteriores	1	
(-) Gastos de Ejercicios Anteriores	0	
UTILIDAD (PÉRDIDA)	8	-7.88%
(-) Impuesto Sobre la Renta	3	-2.46%
UTILIDAD (PÉRDIDA) NETA	6	-5.42%
INDICADORES		
PRIMAS POR TIPO DE SEGURO	-103	100.00%
VIDA	0	0.00%
ACCIDENTES Y ENFERMEDADES	0	0.00%
DAÑOS	0	0.00%
CAUCION	-103	100.00%
POSICIÓN PATRIMONIAL	2,136	98.02%
PATRIMONIO TÉCNICO	2,179	100.00%
MARGEN DE SOLVENCIA DE VIDA	0	0.00%
MARGEN DE SOLVENCIA DE DAÑOS	0	0.00%
MARGEN DE SOLVENCIA PARA RIESGOS CATASTRÓFICOS	0	0.00%
MARGEN PARA RIESGO DE INVERSIÓN Y DE CRÉDITO	43	1.98%
TOTAL MARGEN DE SOLVENCIA	43	1.98%
INDICADORES TÉCNICOS Y FINANCIEROS		
Primas (%)		
Reaseguro cedido		3.98%
Índice de retención de primas		96.02%
Siniestralidad (%)		
Recuperación en siniestros		0.00%
Índice de siniestralidad-Primas Netas Devengadas		0.00%
Técnicos y financieros (%)		
Ratio combinado		-86.33%
Rentabilidad sobre primas netas emitidas		-5.42%
Rentabilidad sobre activos		0.25%
Rentabilidad sobre capital		0.26%
Líquidez corriente (No. de veces)		0.00
Rendimiento sobre inversiones		9.16%

Nota 1 / Porcentajes del Estado de Resultados preparados en base a las Primas Netas Emitidas

EMPRESAS DE SEGUROS

PRIMAS NETAS DE RETENCIÓN DEL 1 DE ENERO AL 31 DE DICIEMBRE DE 2012

(En Miles de Quetzales)

RAMO	Primas	Devoluciones	Cancelaciones	Primas	Primas de	Primas de	Devoluciones	Cancelaciones	Primas	Primas de	Primas de	Valor	Porcentaje
	Directas			Directas	Reaseguro	Reaseguro	por	por		Reaseguro	Reaseguro		
	1	2	3	4=(1-(2+3))	5	6	7	8	9=(4+5+6-(7+8))	10	11	12=(9-10-11)	13=(12/9)*100
TOTAL RAMO	5,483,068	153,411	683,348	4,646,309	63,692	95,102	1,812	18,459	4,784,833	1,339,020	189,856	3,255,956	68.05 %
SEGURO DE VIDA	1,032,970	16,684	64,176	952,110	5,459	17,074	0	2,519	972,124	219,193	8,140	744,790	76.62 %
Planes Populares		1	0	1	0	0	0	0	1	0	0	1	100.00 %
Planes Individuales	206,137	1,783	4,025	200,329	0	0	0	0	200,329	36,244	539	163,545	81.64 %
Planes Colectivos	820,898	14,901	60,150	745,846	5,459	17,074	0	2,519	765,859	182,949	7,601	575,310	75.12 %
Rentas y Pensiones	5,935	0	0	5,935	0	0	0	0	5,935	0	0	5,935	100.00 %
ACCIDENTES Y ENFERMEDADES	1,159,406	52,842	124,446	982,118	15,097	52,988	0	5,275	1,044,927	93,861	35,925	915,140	87.58 %
Salud y Hospitalización	1,039,449	48,648	112,782	878,019	13,247	52,787	0	5,275	938,778	65,603	35,208	837,967	89.26 %
Accidentes Personales	116,304	2,895	11,665	101,744	1,849	201	0	0	103,795	27,492	653	75,649	72.88 %
Accidentes en Viajes	3,653	1,298	0	2,355	0	0	0	0	2,355	767	64	1,524	64.73 %
SEGUROS DE DAÑOS	3,089,863	66,438	493,207	2,530,218	40,538	25,027	1,812	10,664	2,583,307	959,499	145,669	1,478,139	57.22 %
Incendio y Líneas Aliadas	472,065	10,064	83,961	378,040	4,118	5,298	544	4,139	382,772	267,075	61,413	54,284	14.18 %
Terremoto	462,973	10,534	37,422	415,017	1,812	5,206	408	5,352	416,275	315,899	48,728	51,648	12.41 %
Vehículos Automotores	1,317,941	30,366	245,741	1,041,834	6,303	6,946	27	310	1,054,746	21,580	17,625	1,015,541	96.28 %
Transportes	260,304	8,385	45,039	206,881	17,115	1,840	51	813	224,972	68,541	9,420	147,011	65.35 %
Robo y Hurto	146,382	1,048	7,717	137,617	1,738	87	0	0	139,443	45,352	1,699	92,392	66.26 %
Servicio y Conservación de Activos Fijos	2,246	15	130	2,100	0	0	0	7	2,093	1,619	0	474	22.64 %
Cascos Marítimos	5,844	7	1,746	4,091	1	0	0	0	4,092	1,777	556	1,759	42.98 %
Rotura de Cristales	466	4	100	362	0	0	0	0	362	8	2	352	97.35 %
Aviación	60,755	1,446	20,596	38,712	(27)	0	0	0	38,685	34,740	699	3,247	8.39 %
Responsabilidad Civil	96,345	2,212	17,577	76,556	2,714	1,375	115	41	80,489	49,815	683	29,991	37.26 %
Seguro Obligatorio Ley de Tránsito	23,237	311	2,825	20,102	1,444	0	0	0	21,546	3,472	1,057	17,017	78.98 %
Riesgos Técnicos	154,606	1,372	16,660	136,574	2,694	2,739	0	0	142,006	101,397	2,831	37,777	26.60 %
Agrícola	18,054	227	1,544	16,283	0	0	0	0	16,283	11,593	0	4,689	28.80 %
Diversos	68,645	446	12,148	56,051	2,625	1,536	667	2	59,544	36,631	956	21,957	36.88 %
SEGUROS DE CAUCIÓN	200,830	17,448	1,518	181,864	2,599	13	0	0	184,475	66,467	121	117,887	63.90 %
Fidelidad	17,695	116	76	17,502	0	0	0	0	17,502	837	67	16,597	94.83 %
Judiciales	4,941	777	0	4,164	7	0	0	0	4,171	1,164	1	3,007	72.09 %
Administrativos ante Gobierno	136,631	11,750	1,189	123,692	839	13	0	0	124,543	48,624	53	75,867	60.92 %
Administrativos ante Particulares	37,398	4,747	253	32,398	1,753	0	0	0	34,151	13,572	0	20,579	60.26 %
Crédito para la Vivienda	4,165	57	0	4,108	0	0	0	0	4,108	2,270	0	1,838	44.74 %
Diversos	0	0	0	0	0	0	0	0	0	1	0	(1)	0.00 %

EMPRESAS DE SEGUROS

SINIESTRALIDAD NETA DEL 1 DE ENERO AL 31 DE DICIEMBRE DE 2012

(En Miles de Quetzales)

RAMO	SINIESTROS		GTOS. AJUSTES		SINIES. RECUP.		GTOS. RECUP.		SALVAMENTO Y RECUPERACIONES					Siniestra. Neta / Siniestra. Total	
	Seguro Directo	Reaseguro Tomado	Seguro Directo	Reaseguro Tomado	Total Siniestralidad Bruta	Contratos Proporc.	Contratos No Proporc.	Contratos Proporc.	Contratos No Proporc.	Seguro Directo	Particip. Reaseg.	Reaseguro Tomado	Variación en Reservas En Reclam. Neto		Total Siniestra. Neta
	1	2	3	4	5=(1+2+3+4)	6	7	8	9	10	11	12	13		14
TOTAL	2,194,886	75,828	196,549	2,436	2,469,698	459,169	30,778	10,866	33	116,191	7,093	1,505	(7,040)	1,851,208	74.96 %
SEGURO DE VIDA	384,251	7,477	1,968	750	394,446	84,750	4,974	441	0	0	0	0	0	304,281	77.14 %
Planes Populares	0	0	0	0	0	3,448	0	0	0	0	0	0	0	(3,448)	0.00 %
Planes Individuales	113,710	0	48	0	113,758	11,999	0	0	0	0	0	0	0	101,759	89.45 %
Planes Colectivos	270,541	7,477	1,920	750	280,687	69,302	4,974	441	0	0	0	0	0	205,970	73.38 %
Rentas y Pensiones	0	0	0	0	0	0	0	0	0	0	0	0	0	0	0.00 %
ACCIDENTES Y ENFERMEDADES	742,136	52,887	47,639	912	843,574	85,784	12,500	198	0	9	0	0	0	745,083	88.33 %
Salud y Hospitalización	719,889	51,820	45,488	912	818,109	79,007	12,500	4	0	8	0	0	0	726,589	88.81 %
Accidentes Personales	22,099	1,067	2,096	0	25,263	6,777	0	194	0	0	0	0	0	18,292	72.41 %
Accidentes en Viajes	147	0	55	0	203	0	0	0	0	0	0	0	0	202	99.78 %
SEGUROS DE DAÑOS	1,016,781	13,513	140,373	337	1,171,003	260,398	12,958	7,713	33	104,701	2,284	128	0	787,356	67.24 %
Incendio y Líneas Aliadas	86,176	2,209	6,379	144	94,908	36,129	11	3,196	0	2,968	251	115	0	52,740	55.57 %
Terremoto	20,856	0	371	0	21,226	7,825	1,193	36	13	4,741	0	0	0	7,418	34.95 %
Vehículos Automotores	615,374	1,828	122,384	4	739,591	19,634	4,896	1,563	3	92,998	599	0	0	621,096	83.98 %
Transportes	110,016	6,832	5,273	0	122,121	54,235	5,046	819	3	2,100	881	13	0	60,786	49.78 %
Robo y Hurto	51,594	(46)	739	0	52,287	35,956	327	95	0	7	4	0	0	15,907	30.42 %
Servicio y Conservación de Activos Fijos	1,811	0	33	0	1,843	1,030	0	0	0	0	0	0	0	813	44.12 %
Cascos Marítimos	141	0	10	0	151	79	0	0	0	0	0	0	0	73	48.13 %
Rotura de Cristales	89	0	8	0	97	164	0	1	0	3	0	0	0	(71)	(72.92)%
Aviación	22,715	0	226	0	22,941	24,457	0	17	0	0	0	0	0	(1,532)	(6.68)%
Responsabilidad Civil	33,795	1,017	1,882	136	36,830	14,097	1,140	830	0	256	119	0	0	20,626	56.00 %
Seguro Obligatorio Ley de Tránsito	7,751	984	345	0	9,080	2,072	23	118	0	0	0	0	0	6,867	75.63 %
Riesgos Técnicos	45,528	(116)	3,300	12	48,723	53,851	(498)	733	0	1,023	26	0	0	(6,359)	(13.05)%
Agrícola	6,113	(2)	0	0	6,111	3,026	0	0	0	0	0	0	0	3,085	50.49 %
Diversos	14,821	806	(575)	41	15,092	7,842	821	305	15	605	404	0	0	5,908	39.14 %
SEGUROS DE CAUCIÓN	51,718	1,950	6,570	437	60,675	28,238	346	2,514	0	11,481	4,809	1,377	(7,040)	14,488	23.88 %
Fidelidad	2,816	0	295	24	3,135	25	0	0	0	73	1	0	(335)	2,703	86.23 %
Judiciales	121	0	1	0	123	125	0	0	0	16	0	0	0	(18)	(14.45)%
Administrativos ante Gobierno	8,107	0	600	0	8,706	1,286	346	533	0	866	615	0	(5,741)	549	6.31 %
Administrativos ante Particulares	34,260	1,200	1,604	413	37,477	21,960	0	139	0	2,500	10	1,377	(300)	11,212	29.92 %
Crédito para la Vivienda	6,415	0	3,554	0	9,969	4,129	0	1,318	0	8,027	4,183	0	0	678	6.81 %
Diversos	0	750	515	0	1,265	714	0	524	0	0	0	0	(664)	(638)	(50.42)%



INFORMACIÓN POR RAMO

EMPRESAS DE SEGUROS
ESTADO DE RESULTADOS TÉCNICO DEL RAMO DE VIDA PLANES INDIVIDUALES
DEL 01 DE ENERO AL 31 DE DICIEMBRE DE 2012

(En miles de Quetzales)

DESCRIPCIÓN	SEGURO DIRECTO (1)	REASEGURO TOMADO (2)	SUB - TOTAL (3)=(1) + (2)	REASEGURO PROPORCIONAL (4)	REASEGURO NO PROPORCIONAL (5)	CATASTRÓFICO (6)	SUB - TOTAL (7)=(4)+(5)+(6)	REASEGURO RETENIDO (8)=(3)-(7)
Primas Netas Emitidas	200,329	0	200,329	36,244	535	4	36,784	163,545
Variaciones en Reservas Técnicas y Matemáticas	-92,619	0	-92,619	0	0	0	0	-92,619
Primas Netas Devengadas	107,709	0	107,709	36,244	535	4	36,784	70,926
Resultado de Inversiones por acumulación de reservas	85,291	0	85,291	0	0	0	0	85,291
Gastos de Operación	71,919	0	71,919	3,238	0	0	3,238	68,681
(+) Gastos de Adquisición	38,179	0	38,179	0	0	0	0	38,179
(+) Gastos de Administración	33,739	0	33,739	0	0	0	0	33,739
(-) Comisiones por Participación de Reaseguradores	0	0	0	3,238	0	0	3,238	3,238
Siniestralidad Neta	94,145	0	94,145	11,999	0	0	11,999	82,145
(+) Por Obligaciones Contractuales	94,145	0	94,145	11,999	0	0	11,999	82,145
Derechos Emisión (Neto)	244	0	244	0	0	0	0	244
Resultado Técnico	27,180	0	27,180	21,007	535	4	21,547	5,634
Otros Productos y Gastos	4,587	0	4,587	0	0	0	0	4,587
Resultado en Operación de Seguros	31,767	0	31,767	21,007	535	4	21,547	10,221
De Ejercicios Anteriores	1,324	0	1,324	0	0	0	0	1,324
Resultado del Periodo	33,092	0	33,092	21,007	535	4	21,547	11,545
Impuesto Sobre la Renta	8,316	0	8,316	0	0	0	0	8,316
Resultado después de Impuestos	24,776	0	24,776	21,007	535	4	21,547	3,229
ÍNDICES TÉCNICOS Y FINANCIEROS (Primas Netas Devengadas)								
Relación resultado en inversión por acumulación de reservas	79.2%	0.0%	79.2%	0.0%	0.0%	0.0%	0.0%	120.3%
Relación Gastos de Operación	66.8%	0.0%	66.8%	8.9%	0.0%	0.0%	8.8%	96.8%
Relación Siniestralidad	87.4%	0.0%	87.4%	33.1%	0.0%	0.0%	32.6%	115.8%
Relación Derechos de Emisión	0.2%	0.0%	0.2%	0.0%	0.0%	0.0%	0.0%	0.3%
Relación Combinada	74.8%	0.0%	74.8%	42.0%	0.0%	0.0%	41.4%	92.1%
Relación Resultado Técnico	25.2%	0.0%	25.2%	58.0%	100.0%	100.0%	58.6%	7.9%
Relación Resultado del Ramo	23.0%	0.0%	23.0%	58.0%	100.0%	100.0%	58.6%	4.6%

EMPRESAS DE SEGUROS
ESTADO DE RESULTADOS TÉCNICO DEL RAMO DE VIDA PLANES COLECTIVOS
DEL 01 DE ENERO AL 31 DE DICIEMBRE DE 2012

(En miles de Quetzales)

DESCRIPCIÓN	SEGURO DIRECTO (1)	REASEGURO TOMADO (2)	SUB - TOTAL (3)=(1) + (2)	REASEGURO PROPORCIONAL (4)	REASEGURO NO PROPORCIONAL (5)	CATASTRÓFICO (6)	SUB - TOTAL (7)=(4)+(5)+(6)	REASEGURO RETENIDO (8)=(3)-(7)
Primas Netas Emitidas	745,846	20,013	765,859	182,949	7,210	391	190,550	575,310
Variaciones en Reservas Técnicas y Matemáticas	-18,940	-2,143	-21,083	0	0	0	0	-21,083
Primas Netas Devengadas	726,906	17,870	744,776	182,949	7,210	391	190,550	554,227
Gastos de Operación	194,678	91	194,769	23,097	0	0	23,097	171,671
(+) Gastos de Adquisición	97,019	91	97,110	0	0	0	0	97,110
(+) Gastos de Administración	97,659	0	97,659	0	0	0	0	97,659
(-) Comisiones por Participación de Reaseguradores	0	0	0	23,097	0	0	23,097	23,097
Siniestralidad Neta	274,573	8,227	282,800	69,744	4,974	0	74,718	208,082
(+) Por Obligaciones Contractuales	274,573	8,227	282,800	69,744	4,974	0	74,718	208,082
Derechos Emisión (Neto)	6,478	0	6,478	0	0	0	0	6,478
Resultado Técnico	264,133	9,552	273,685	90,108	2,236	391	92,735	180,950
Resultado en Inversiones	46,865	0	46,865	0	0	0	0	46,865
Resultado Técnico y Financiero	310,999	9,552	320,550	90,108	2,236	391	92,735	227,816
Otros Productos y Gastos	7,516	0	7,516	0	0	0	0	7,516
Resultado en Operación de Seguros	318,515	9,552	328,066	90,108	2,236	391	92,735	235,332
De Ejercicios Anteriores	1,326	0	1,326	0	0	0	0	1,326
Resultado del Periodo	319,840	9,552	329,392	90,108	2,236	391	92,735	236,657
Impuesto Sobre la Renta	30,974	0	30,974	0	0	0	0	30,974
Resultado después de Impuestos	288,867	9,552	298,418	90,108	2,236	391	92,735	205,684
ÍNDICES TÉCNICOS Y FINANCIEROS (Primas Netas Devengadas)								
Relación Gastos de Operación	26.8%	0.5%	26.2%	12.6%	0.0%	0.0%	12.1%	31.0%
Relación Siniestralidad	37.8%	46.0%	38.0%	38.1%	69.0%	0.0%	39.2%	37.5%
Relación Derechos de Emisión	0.9%	0.0%	0.9%	38.1%	0.0%	0.0%	0.0%	1.2%
Relación Combinada	63.7%	46.5%	63.3%	0.0%	69.0%	0.0%	51.3%	67.4%
Relación Resultado Técnico	36.3%	53.5%	36.7%	50.7%	31.0%	100.0%	48.7%	32.6%
Relación Resultado Técnico Financiero	42.8%	53.5%	43.0%	49.3%	31.0%	100.0%	48.7%	41.1%
Relación Resultado del Ramo	39.7%	53.5%	40.1%	49.3%	31.0%	100.0%	48.7%	37.1%

EMPRESAS DE SEGUROS
ESTADO DE RESULTADOS TÉCNICO DEL RAMO DE VIDA PLANES POPULARES RENTAS Y PENSIONES
DEL 01 DE ENERO AL 31 DE DICIEMBRE DE 2012

(En miles de Quetzales)

DESCRIPCIÓN	SEGURO DIRECTO (1)	REASEGURO TOMADO (2)	SUB - TOTAL (3)=(1) + (2)	REASEGURO PROPORCIONAL (4)	REASEGURO NO PROPORCIONAL (5)	CATASTRÓFICO (6)	SUB - TOTAL (7)=(4)+(5)+(6)	REASEGURO RETENIDO (8)=(3)-(7)
Primas Netas Emitidas	5,935	0	5,935	0	0	0	0	5,935
Variaciones en Reservas Técnicas y Matemáticas	-5,478	0	-5,478	0	0	0	0	-5,478
Primas Netas Devengadas	457	0	457	0	0	0	0	457
Gastos de Operación	338	0	338	0	0	0	0	338
(+) Gastos de Adquisición	0	0	0	0	0	0	0	0
(+) Gastos de Administración	338	0	338	0	0	0	0	338
(-) Comisiones por Participación de Reaseguradores	0	0	0	0	0	0	0	0
Siniestralidad Neta	1,529	0	1,529	3,448	0	0	3,448	-1,919
(+) Por Obligaciones Contractuales	1,529	0	1,529	3,448	0	0	3,448	-1,919
Derechos Emisión (Neto)	0	0	0	0	0	0	0	0
Resultado Técnico	-1,410	0	-1,410	-3,448	0	0	-3,448	2,038
Resultado en Inversiones	1,360	0	1,360	0	0	0	0	1,360
Resultado Técnico y Financiero	-51	0	-51	-3,448	0	0	-3,448	3,397
Otros Productos y Gastos	86	0	86	0	0	0	0	86
Resultado en Operación de Seguros	35	0	35	-3,448	0	0	-3,448	3,483
De Ejercicios Anteriores	2	0	2	0	0	0	0	2
Resultado del Periodo	37	0	37	-3,448	0	0	-3,448	3,485
Impuesto Sobre la Renta	9	0	9	0	0	0	0	9
Resultado después de Impuestos	28	0	28	-3,448	0	0	-3,448	3,476
ÍNDICES TÉCNICOS Y FINANCIEROS (Primas Netas Devengadas)								
Relación Gastos de Operación	74.1%	0.0%	74.1%	0.0%	0.0%	0.0%	0.0%	74.1%
Relación Siniestralidad	334.5%	0.0%	334.5%	0.0%	0.0%	0.0%	0.0%	-419.9%
Relación Derechos de Emisión	0.0%	0.0%	0.0%	0.0%	0.0%	0.0%	0.0%	0.0%
Relación Combinada	408.6%	0.0%	408.6%	0.0%	0.0%	0.0%	0.0%	-345.9%
Relación Resultado Técnico	-308.6%	0.0%	-308.6%	0.0%	0.0%	0.0%	0.0%	445.9%
Relación Resultado Técnico Financiero	-11.1%	0.0%	-11.1%	0.0%	0.0%	0.0%	0.0%	743.4%
Relación Resultado del Ramo	6.1%	0.0%	6.1%	0.0%	0.0%	0.0%	0.0%	760.6%

EMPRESAS DE SEGUROS
ESTADO DE RESULTADOS TÉCNICO DEL RAMO DE CONSOLIDADO VIDA
DEL 01 DE ENERO AL 31 DE DICIEMBRE DE 2012

(En miles de Quetzales)

DESCRIPCIÓN	SEGURO DIRECTO (1)	REASEGURO TOMADO (2)	SUB - TOTAL (3)=(1) + (2)	REASEGURO PROPORCIONAL (4)	REASEGURO NO PROPORCIONAL (5)	CATASTRÓFICO (6)	SUB - TOTAL (7)=(4)+(5)+(6)	REASEGURO RETENIDO (8)=(3)-(7)
Primas Netas Emitidas	952,110	20,013	972,124	219,193	7,745	396	227,333	744,790
Variaciones en Reservas Técnicas y Matemáticas	-117,038	-2,143	-119,181	0	0	0	0	-119,181
Primas Netas Devengadas	835,072	17,870	852,942	219,193	7,745	396	227,333	625,609
Resultado de Inversiones por acumulación de reservas	85,291	0	85,291	0	0	0	0	85,291
Gastos de Operación	266,935	91	267,026	26,335	0	0	26,335	240,691
(+) Gastos de Adquisición	135,198	91	135,289	0	0	0	0	135,289
(+) Gastos de Administración	131,737	0	131,737	0	0	0	0	131,737
(-) Comisiones por Participación de Reaseguradores	0	0	0	26,335	0	0	26,335	26,335
Siniestralidad Neta	370,246	8,227	378,474	85,191	4,974	0	90,165	288,309
(+) Por Obligaciones Contractuales	370,246	8,227	378,474	85,191	4,974	0	90,165	288,309
Derechos Emisión (Neto)	6,722	0	6,722	0	0	0	0	6,722
Resultado Técnico	289,903	9,552	299,455	107,667	2,771	396	110,833	188,622
Resultado en Inversiones	48,225	0	48,225	0	0	0	0	48,225
Resultado Técnico y Financiero	338,128	9,552	347,680	107,667	2,771	396	110,833	236,847
Otros Productos y Gastos	12,189	0	12,189	0	0	0	0	12,189
Resultado en Operación de Seguros	350,317	9,552	359,869	107,667	2,771	396	110,833	249,036
De Ejercicios Anteriores	2,652	0	2,652	0	0	0	0	2,652
Resultado del Periodo	352,969	9,552	362,521	107,667	2,771	396	110,833	251,688
Impuesto Sobre la Renta	39,299	0	39,299	0	0	0	0	39,299
Resultado después de Impuestos	313,671	9,552	323,222	107,667	2,771	396	110,833	212,389
ÍNDICES TÉCNICOS Y FINANCIEROS (Primas Netas Devengadas)								
Relación resultado en inversión por acumulación de reservas	10.2%	0.0%	10.0%	0.0%	0.0%	0.0%	0.0%	13.6%
Relación Gastos de Operación	32.0%	0.5%	31.3%	12.0%	0.0%	0.0%	11.6%	38.5%
Relación Siniestralidad	44.3%	46.0%	44.4%	38.9%	64.2%	0.0%	39.7%	46.1%
Relación Derechos de Emisión	0.8%	0.0%	0.8%	0.0%	0.0%	0.0%	0.0%	1.1%
Relación Combinada	65.3%	46.5%	64.9%	50.9%	64.2%	0.0%	51.2%	69.8%
Relación Resultado Técnico	34.7%	53.5%	35.1%	49.1%	35.8%	100.0%	48.8%	30.2%
Relación Resultado Técnico Financiero	40.5%	53.5%	40.8%	49.1%	35.8%	100.0%	48.8%	37.9%
Relación Resultado del Ramo	37.6%	53.5%	37.9%	49.1%	35.8%	100.0%	48.8%	33.9%

EMPRESAS DE SEGUROS
ESTADO DE RESULTADOS TÉCNICO DEL RAMO DE SALUD Y HOSPITALIZACIÓN
DEL 01 DE ENERO AL 31 DE DICIEMBRE DE 2012

(En miles de Quetzales)

DESCRIPCIÓN	SEGURO DIRECTO (1)	REASEGURO TOMADO (2)	SUB - TOTAL (3)=(1) + (2)	REASEGURO PROPORCIONAL (4)	REASEGURO NO PROPORCIONAL (5)	CATASTRÓFICO (6)	SUB - TOTAL (7)=(4)+(5)+(6)	REASEGURO RETENIDO (8)=(3)-(7)
Primas Netas Emitidas	878,019	60,759	938,778	65,603	35,208	0	100,811	837,967
Variaciones en Reservas Técnicas y Matemáticas	-6,674	289	-6,385	0	0	0	0	-6,385
Primas Netas Devengadas	871,345	61,048	932,393	65,603	35,208	0	100,811	831,582
Gastos de Operación	232,069	192	232,261	13,544	23	0	13,566	218,694
(+) Gastos de Adquisición	119,858	192	120,050	0	0	0	0	120,050
(+) Gastos de Administración	112,211	0	112,211	0	0	0	0	112,211
(-) Comisiones por Participación de Reaseguradores	0	0	0	13,544	23	0	13,566	13,566
Siniestralidad Neta	765,369	52,732	818,101	79,011	11,122	1,379	91,511	726,589
(+) Por Obligaciones Contractuales	765,377	52,732	818,109	79,011	11,122	1,379	91,511	726,598
(-) Salvamentos y Recuperaciones	8	0	8	0	0	0	0	8
Derechos Emisión (Neto)	29,594	0	29,594	0	0	0	0	29,594
Resultado Técnico	-96,498	8,124	-88,374	-26,952	24,064	-1,379	-4,266	-84,108
Resultado en Inversiones	29,331	0	29,331	0	0	0	0	29,331
Cargos por Fraccionamientos	319	0	319	0	0	0	0	319
Resultado Técnico y Financiero	-66,848	8,124	-58,724	-26,952	24,064	-1,379	-4,266	-54,458
Otros Productos y Gastos	6,641	0	6,641	0	0	0	0	6,641
Resultado en Operación de Seguros	-60,207	8,124	-52,083	-26,952	24,064	-1,379	-4,266	-47,817
De Ejercicios Anteriores	652	0	652	0	0	0	0	652
Resultado del Período	-59,555	8,124	-51,431	-26,952	24,064	-1,379	-4,266	-47,164
Impuesto Sobre la Renta	24,032	0	24,032	0	0	0	0	24,032
Resultado después de Impuestos	-83,587	8,124	-75,463	-26,952	24,064	-1,379	-4,266	-71,196
ÍNDICES TÉCNICOS Y FINANCIEROS (Primas Netas Devengadas)								
Relación Gastos de Operación	26.6%	0.3%	24.9%	20.6%	0.1%	0.0%	13.5%	26.3%
Relación Siniestralidad	87.8%	86.4%	87.7%	120.4%	31.6%	0.0%	90.8%	87.4%
Relación Derechos de Emisión	3.4%	0.0%	3.2%	120.4%	0.0%	0.0%	0.0%	3.6%
Relación Combinada	111.1%	86.7%	109.5%	0.0%	31.7%	0.0%	104.2%	110.1%
Relación Resultado Técnico	-11.1%	13.3%	-9.5%	141.1%	68.3%	0.0%	-4.2%	-10.1%
Relación Resultado Técnico Financiero	-7.7%	13.3%	-6.3%	-41.1%	68.3%	0.0%	-4.2%	-6.5%
Relación Resultado del Ramo	-9.6%	13.3%	-8.1%	-41.1%	68.3%	0.0%	-4.2%	-8.6%

EMPRESAS DE SEGUROS
ESTADO DE RESULTADOS TÉCNICO DEL RAMO DE ACCIDENTES PERSONALES
DEL 01 DE ENERO AL 31 DE DICIEMBRE DE 2012

(En miles de Quetzales)

DESCRIPCIÓN	SEGURO DIRECTO (1)	REASEGURO TOMADO (2)	SUB - TOTAL (3)=(1) + (2)	REASEGURO PROPORCIONAL (4)	REASEGURO NO PROPORCIONAL (5)	CATASTRÓFICO (6)	SUB - TOTAL (7)=(4)+(5)+(6)	REASEGURO RETENIDO (8)=(3)-(7)
Primas Netas Emitidas	101,744	2,050	103,795	27,492	653	0	28,145	75,649
Variaciones en Reservas Técnicas y Matemáticas	-7,373	-1	-7,374	0	0	0	0	-7,374
Primas Netas Devengadas	94,371	2,049	96,420	27,492	653	0	28,145	68,275
Gastos de Operación	33,939	0	33,939	7,451	0	0	7,451	26,488
(+) Gastos de Adquisición	19,726	0	19,726	0	0	0	0	19,726
(+) Gastos de Administración	14,213	0	14,213	0	0	0	0	14,213
(-) Comisiones por Participación de Reaseguradores	0	0	0	7,451	0	0	7,451	7,451
Siniestralidad Neta	31,724	1,067	32,792	6,971	0	0	6,971	25,821
(+) Por Obligaciones Contractuales	31,724	1,067	32,792	6,971	0	0	6,971	25,821
(-) Salvamentos y Recuperaciones	0	0	0	0	0	0	0	0
Derechos Emisión (Neto)	3,903	0	3,903	0	0	0	0	3,903
Resultado Técnico	32,611	982	33,593	13,070	653	0	13,723	19,869
Resultado en Inversiones	3,928	0	3,928	0	0	0	0	3,928
Cargos por Fraccionamientos	341	0	341	0	0	0	0	341
Resultado Técnico y Financiero	36,880	982	37,862	13,070	653	0	13,723	24,138
Otros Productos y Gastos	818	0	818	0	0	0	0	818
Resultado en Operación de Seguros	37,698	982	38,680	13,070	653	0	13,723	24,957
De Ejercicios Anteriores	49	0	49	0	0	0	0	49
Resultado del Período	37,747	982	38,729	13,070	653	0	13,723	25,006
Impuesto Sobre la Renta	3,939	0	3,939	0	0	0	0	3,939
Resultado después de Impuestos	33,808	982	34,790	13,070	653	0	13,723	21,067
ÍNDICES TÉCNICOS Y FINANCIEROS (Primas Netas Devengadas)								
Relación Gastos de Operación	36.0%	0.0%	35.2%	27.1%	0.0%	0.0%	26.5%	38.8%
Relación Siniestralidad	33.6%	52.1%	34.0%	25.4%	0.0%	0.0%	24.8%	37.8%
Relación Derechos de Emisión	4.1%	0.0%	4.0%	25.4%	0.0%	0.0%	0.0%	5.7%
Relación Combinada	65.4%	52.1%	65.2%	0.0%	0.0%	0.0%	51.2%	70.9%
Relación Resultado Técnico	34.6%	47.9%	34.8%	52.5%	100.0%	0.0%	48.8%	29.1%
Relación Resultado Técnico Financiero	39.1%	47.9%	39.3%	47.5%	100.0%	0.0%	48.8%	35.4%
Relación Resultado del Ramo	35.8%	47.9%	36.1%	47.5%	100.0%	0.0%	48.8%	30.9%

EMPRESAS DE SEGUROS
ESTADO DE RESULTADOS TÉCNICO DEL RAMO DE ACCIDENTES PERSONALES EN VIAJES
DEL 01 DE ENERO AL 31 DE DICIEMBRE DE 2012

(En miles de Quetzales)

DESCRIPCIÓN	SEGURO DIRECTO (1)	REASEGURO TOMADO (2)	SUB - TOTAL (3)=(1) + (2)	REASEGURO PROPORCIONAL (4)	REASEGURO NO PROPORCIONAL (5)	CATASTRÓFICO (6)	SUB - TOTAL (7)=(4)+(5)+(6)	REASEGURO RETENIDO (8)=(3)-(7)
Primas Netas Emitidas	2,355	0	2,355	767	64	0	830	1,524
Variaciones en Reservas Técnicas y Matemáticas	-68	0	-68	0	0	0	0	-68
Primas Netas Devengadas	2,287	0	2,287	767	64	0	830	1,456
Gastos de Operación	902	0	902	313	0	0	313	589
(+) Gastos de Adquisición	384	0	384	0	0	0	0	384
(+) Gastos de Administración	518	0	518	0	0	0	0	518
(-) Comisiones por Participación de Reaseguradores	0	0	0	313	0	0	313	313
Siniestralidad Neta	202	0	202	0	0	0	0	202
(+) Por Obligaciones Contractuales	203	0	203	0	0	0	0	203
(-) Salvamentos y Recuperaciones	0	0	0	0	0	0	0	0
Derechos Emisión (Neto)	134	0	134	0	0	0	0	134
Resultado Técnico	1,316	0	1,316	454	64	0	518	798
Resultado en Inversiones	130	0	130	0	0	0	0	130
Cargos por Fraccionamientos	0	0	0	0	0	0	0	0
Resultado Técnico y Financiero	1,446	0	1,446	454	64	0	518	928
Otros Productos y Gastos	6	0	6	0	0	0	0	6
Resultado en Operación de Seguros	1,452	0	1,452	454	64	0	518	934
De Ejercicios Anteriores	6	0	6	0	0	0	0	6
Resultado del Período	1,458	0	1,458	454	64	0	518	940
Impuesto Sobre la Renta	25	0	25	0	0	0	0	25
Resultado después de Impuestos	1,433	0	1,433	454	64	0	518	915
ÍNDICES TÉCNICOS Y FINANCIEROS (Primas Netas Devengadas)								
Relación Gastos de Operación	39.4%	0.0%	39.4%	40.8%	0.0%	0.0%	37.6%	40.5%
Relación Siniestralidad	8.8%	0.0%	8.8%	0.0%	0.0%	0.0%	0.0%	13.9%
Relación Derechos de Emisión	5.8%	0.0%	5.8%	0.0%	0.0%	0.0%	0.0%	9.2%
Relación Combinada	42.4%	0.0%	42.4%	0.0%	0.0%	0.0%	37.6%	45.2%
Relación Resultado Técnico	57.6%	0.0%	57.6%	40.8%	100.0%	0.0%	62.4%	54.8%
Relación Resultado Técnico Financiero	63.2%	0.0%	63.2%	59.2%	100.0%	0.0%	62.4%	63.7%
Relación Resultado del Ramo	62.6%	0.0%	62.6%	59.2%	100.0%	0.0%	62.4%	62.8%

EMPRESAS DE SEGUROS
ESTADO DE RESULTADOS TÉCNICO DEL RAMO DE CONSOLIDADO SALUD Y HOSPITALIZACIÓN
DEL 01 DE ENERO AL 31 DE DICIEMBRE DE 2012

(En miles de Quetzales)

DESCRIPCIÓN	SEGURO DIRECTO (1)	REASEGURO TOMADO (2)	SUB - TOTAL (3)=(1) + (2)	REASEGURO PROPORCIONAL (4)	REASEGURO NO PROPORCIONAL (5)	CATASTRÓFICO (6)	SUB - TOTAL (7)=(4)+(5)+(6)	REASEGURO RETENIDO (8)=(3)-(7)
Primas Netas Emitidas	982,118	62,809	1,044,927	93,861	35,925	0	129,787	915,140
Variaciones en Reservas Técnicas y Matemáticas	-14,115	288	-13,827	0	0	0	0	-13,827
Primas Netas Devengadas	968,003	63,097	1,031,100	93,861	35,925	0	129,787	901,313
Gastos de Operación	266,910	192	267,102	21,307	23	0	21,330	245,772
(+) Gastos de Adquisición	139,968	192	140,160	0	0	0	0	140,160
(+) Gastos de Administración	126,942	0	126,942	0	0	0	0	126,942
(-) Comisiones por Participación de Reaseguradores	0	0	0	21,307	23	0	21,330	21,330
Siniestralidad Neta	797,295	53,799	851,095	85,982	11,122	1,379	98,482	752,613
(+) Por Obligaciones Contractuales	797,304	53,799	851,103	85,982	11,122	1,379	98,482	752,621
(-) Salvamentos y Recuperaciones	9	0	9	0	0	0	0	9
Derechos Emisión (Neto)	33,631	0	33,631	0	0	0	0	33,631
Resultado Técnico	-62,571	9,106	-53,465	-13,427	24,781	-1,379	9,975	-63,440
Resultado en Inversiones	33,389	0	33,389	0	0	0	0	33,389
Cargos por Fraccionamientos	660	0	660	0	0	0	0	660
Resultado Técnico y Financiero	-28,522	9,106	-19,416	-13,427	24,781	-1,379	9,975	-29,391
Otros Productos y Gastos	7,465	0	7,465	0	0	0	0	7,465
Resultado en Operación de Seguros	-21,057	9,106	-11,951	-13,427	24,781	-1,379	9,975	-21,926
De Ejercicios Anteriores	707	0	707	0	0	0	0	707
Resultado del Período	-20,350	9,106	-11,244	-13,427	24,781	-1,379	9,975	-21,218
Impuesto Sobre la Renta	27,996	0	27,996	0	0	0	0	27,996
Resultado después de Impuestos	-48,346	9,106	-39,240	-13,427	24,781	-1,379	9,975	-49,215
ÍNDICES TÉCNICOS Y FINANCIEROS (Primas Netas Devengadas)								
Relación Gastos de Operación	27.6%	0.3%	25.9%	22.7%	0.1%	0.0%	16.4%	27.3%
Relación Siniestralidad	82.4%	85.3%	82.5%	91.6%	31.0%	0.0%	75.9%	83.5%
Relación Derechos de Emisión	3.5%	0.0%	3.3%	91.6%	0.0%	0.0%	0.0%	3.7%
Relación Combinada	106.5%	85.6%	105.2%	0.0%	31.0%	0.0%	92.3%	107.0%
Relación Resultado Técnico	-6.5%	14.4%	-5.2%	114.3%	69.0%	0.0%	7.7%	-7.0%
Relación Resultado Técnico Financiero	-2.9%	14.4%	-1.9%	-14.3%	69.0%	0.0%	7.7%	-3.3%
Relación Resultado del Ramo	-5.0%	14.4%	-3.8%	-14.3%	69.0%	0.0%	7.7%	-5.5%

EMPRESAS DE SEGUROS
ESTADO DE RESULTADOS TÉCNICO DEL RAMO DE INCENDIO Y LÍNEAS ALIADAS
DEL 01 DE ENERO AL 31 DE DICIEMBRE DE 2012

(En miles de Quetzales)

DESCRIPCIÓN	SEGURO DIRECTO (1)	REASEGURO TOMADO (2)	SUB - TOTAL (3)=(1) + (2)	REASEGURO PROPORCIONAL (4)	REASEGURO NO PROPORCIONAL (5)	CATASTRÓFICO (6)	SUB - TOTAL (7)=(4)+(5)+(6)	REASEGURO RETENIDO (8)=(3)-(7)
Primas Netas Emitidas	378,040	4,732	382,772	267,075	30,893	30,520	328,488	54,284
Variaciones en Reservas Técnicas y Matemáticas	-8,062	802	-7,260	0	0	0	0	-7,260
Primas Netas Devengadas	369,977	5,534	375,511	267,075	30,893	30,520	328,488	47,024
Gastos de Operación	99,997	855	100,852	28,084	0	0	28,084	72,767
(+) Gastos de Adquisición	55,954	381	56,336	0	0	0	0	56,336
(+) Gastos de Administración	44,042	474	44,516	0	0	0	0	44,516
(-) Comisiones por Participación de Reaseguradores	0	0	0	28,084	0	0	28,084	28,084
Siniestralidad Neta	89,587	2,239	91,825	39,074	11	0	39,085	52,740
(+) Por Obligaciones Contractuales	92,555	2,353	94,908	39,325	11	0	39,336	55,572
(-) Salvamentos y Recuperaciones	2,968	115	3,083	251	0	0	251	2,833
Derechos Emisión (Neto)	19,003	0	19,003	0	0	0	0	19,003
Resultado Técnico	199,397	2,440	201,837	199,916	30,881	30,520	261,318	-59,481
Resultado en Inversiones	12,575	0	12,575	0	0	0	0	12,575
Cargos por Fraccionamientos	4,752	0	4,752	0	0	0	0	4,752
Resultado Técnico y Financiero	216,724	2,440	219,164	199,916	30,881	30,520	261,318	-42,153
Otros Productos y Gastos	2,684	0	2,684	0	0	0	0	2,684
Resultado en Operación de Seguros	219,408	2,440	221,848	199,916	30,881	30,520	261,318	-39,470
De Ejercicios Anteriores	98	0	98	0	0	0	0	98
Resultado del Período	219,506	2,440	221,946	199,916	30,881	30,520	261,318	-39,372
Impuesto Sobre la Renta	4,584	0	4,584	0	0	0	0	4,584
Resultado después de Impuestos	214,922	2,440	217,362	199,916	30,881	30,520	261,318	-43,956
ÍNDICES TÉCNICOS Y FINANCIEROS (Primas Netas Devengadas)								
Relación Gastos de Operación	27.0%	15.5%	26.9%	10.5%	0.0%	0.0%	8.5%	154.7%
Relación Siniestralidad	24.2%	40.5%	24.5%	14.6%	0.0%	0.0%	11.9%	112.2%
Relación Derechos de Emisión	5.1%	0.0%	5.1%	14.6%	0.0%	0.0%	0.0%	40.4%
Relación Combinada	46.1%	55.9%	46.3%	0.0%	0.0%	0.0%	20.4%	226.5%
Relación Resultado Técnico	53.9%	44.1%	53.7%	25.1%	100.0%	100.0%	79.6%	-126.5%
Relación Resultado Técnico Financiero	58.6%	44.1%	58.4%	74.9%	100.0%	100.0%	79.6%	-89.6%
Relación Resultado del Ramo	58.1%	44.1%	57.9%	74.9%	100.0%	100.0%	79.6%	-93.5%

EMPRESAS DE SEGUROS
ESTADO DE RESULTADOS TÉCNICO DEL RAMO DE TERREMOTO
DEL 01 DE ENERO AL 31 DE DICIEMBRE DE 2012

(En miles de Quetzales)

DESCRIPCIÓN	SEGURO DIRECTO (1)	REASEGURO TOMADO (2)	SUB - TOTAL (3)=(1) + (2)	REASEGURO PROPORCIONAL (4)	REASEGURO NO PROPORCIONAL (5)	CATASTRÓFICO (6)	SUB - TOTAL (7)=(4)+(5)+(6)	REASEGURO RETENIDO (8)=(3)-(7)
Primas Netas Emitidas	415,017	1,258	416,275	315,899	21,781	26,947	364,627	51,648
Variaciones en Reservas Técnicas y Matemáticas	-28,018	254	-27,764	0	0	0	0	-27,764
Primas Netas Devengadas	386,999	1,512	388,511	315,899	21,781	26,947	364,627	23,884
Gastos de Operación	55,036	335	55,370	24,071	0	0	24,071	31,299
(+) Gastos de Adquisición	18,272	331	18,603	0	0	0	0	18,603
(+) Gastos de Administración	36,764	3	36,767	0	0	0	0	36,767
(-) Comisiones por Participación de Reaseguradores	0	0	0	24,071	0	0	24,071	24,071
Siniestralidad Neta	16,485	0	16,485	7,861	370	836	9,067	7,418
(+) Por Obligaciones Contractuales	21,226	0	21,226	7,861	370	836	9,067	12,160
(-) Salvamentos y Recuperaciones	4,741	0	4,741	0	0	0	0	4,741
Derechos Emisión (Neto)	15,325	0	15,325	0	0	0	0	15,325
Resultado Técnico	330,803	1,178	331,981	283,967	21,411	26,111	331,489	492
Resultado en Inversiones	12,722	0	12,722	0	0	0	0	12,722
Cargos por Fraccionamientos	4,866	0	4,866	0	0	0	0	4,866
Resultado Técnico y Financiero	348,391	1,178	349,569	283,967	21,411	26,111	331,489	18,080
Otros Productos y Gastos	3,130	0	3,130	0	0	0	0	3,130
Resultado en Operación de Seguros	351,521	1,178	352,699	283,967	21,411	26,111	331,489	21,210
De Ejercicios Anteriores	80	0	80	0	0	0	0	80
Resultado del Período	351,601	1,178	352,779	283,967	21,411	26,111	331,489	21,290
Impuesto Sobre la Renta	2,880	0	2,880	0	0	0	0	2,880
Resultado después de Impuestos	348,721	1,178	349,899	283,967	21,411	26,111	331,489	18,410
ÍNDICES TÉCNICOS Y FINANCIEROS (Primas Netas Devengadas)								
Relación Gastos de Operación	14.2%	22.1%	14.3%	7.6%	0.0%	0.0%	6.6%	131.0%
Relación Siniestralidad	4.3%	0.0%	4.2%	2.5%	1.7%	3.1%	2.5%	31.1%
Relación Derechos de Emisión	4.0%	0.0%	3.9%	2.5%	0.0%	0.0%	0.0%	64.2%
Relación Combinada	14.5%	22.1%	14.6%	0.0%	1.7%	3.1%	9.1%	97.9%
Relación Resultado Técnico	85.5%	77.9%	85.4%	10.1%	98.3%	96.9%	90.9%	2.1%
Relación Resultado Técnico Financiero	90.0%	77.9%	90.0%	89.9%	98.3%	96.9%	90.9%	75.7%
Relación Resultado del Ramo	90.1%	77.9%	90.1%	89.9%	98.3%	96.9%	90.9%	77.1%

EMPRESAS DE SEGUROS
ESTADO DE RESULTADOS TÉCNICO DEL RAMO DE VEHÍCULOS AUTOMOTORES
DEL 01 DE ENERO AL 31 DE DICIEMBRE DE 2012

(En miles de Quetzales)

DESCRIPCIÓN	SEGURO DIRECTO (1)	REASEGURO TOMADO (2)	SUB - TOTAL (3)=(1) + (2)	REASEGURO PROPORCIONAL (4)	REASEGURO NO PROPORCIONAL (5)	CATASTRÓFICO (6)	SUB - TOTAL (7)=(4)+(5)+(6)	REASEGURO RETENIDO (8)=(3)-(7)
Primas Netas Emitidas	1,041,834	12,912	1,054,746	21,580	16,018	1,606	39,205	1,015,541
Variaciones en Reservas Técnicas y Matemáticas	-1,939	221	-1,718	0	0	0	0	-1,718
Primas Netas Devengadas	1,039,895	13,134	1,053,028	21,580	16,018	1,606	39,205	1,013,824
Gastos de Operación	404,494	741	405,235	1,001	0	0	1,001	404,234
(+) Gastos de Adquisición	245,206	137	245,343	0	0	0	0	245,343
(+) Gastos de Administración	159,288	603	159,892	0	0	0	0	159,892
(-) Comisiones por Participación de Reaseguradores	0	0	0	1,001	0	0	1,001	1,001
Siniestralidad Neta	653,203	1,833	655,035	20,599	4,898	0	25,497	629,539
(+) Por Obligaciones Contractuales	746,201	1,833	748,033	21,198	4,898	0	26,096	721,937
(-) Salvamentos y Recuperaciones	92,998	0	92,998	599	0	0	599	92,399
Derechos Emisión (Neto)	54,440	0	54,440	0	0	0	0	54,440
Resultado Técnico	36,637	10,561	47,198	-20	11,120	1,606	12,707	34,491
Resultado en Inversiones	55,118	0	55,118	0	0	0	0	55,118
Cargos por Fraccionamientos	33,066	0	33,066	0	0	0	0	33,066
Resultado Técnico y Financiero	124,821	10,561	135,382	-20	11,120	1,606	12,707	122,675
Otros Productos y Gastos	17,207	0	17,207	0	0	0	0	17,207
Resultado en Operación de Seguros	142,028	10,561	152,589	-20	11,120	1,606	12,707	139,882
De Ejercicios Anteriores	3,919	0	3,919	0	0	0	0	3,919
Resultado del Período	145,947	10,561	156,508	-20	11,120	1,606	12,707	143,801
Impuesto Sobre la Renta	34,070	0	34,070	0	0	0	0	34,070
Resultado después de Impuestos	111,878	10,561	122,438	-20	11,120	1,606	12,707	109,732
ÍNDICES TÉCNICOS Y FINANCIEROS (Primas Netas Devengadas)								
Relación Gastos de Operación	38.9%	5.6%	38.5%	4.6%	0.0%	0.0%	2.6%	39.9%
Relación Siniestralidad	62.8%	14.0%	62.2%	95.5%	30.6%	0.0%	65.0%	62.1%
Relación Derechos de Emisión	5.2%	0.0%	5.2%	95.5%	0.0%	0.0%	0.0%	5.4%
Relación Combinada	96.5%	19.6%	95.5%	0.0%	30.6%	0.0%	67.6%	96.6%
Relación Resultado Técnico	3.5%	80.4%	4.5%	100.1%	69.4%	100.0%	32.4%	3.4%
Relación Resultado Técnico Financiero	12.0%	80.4%	12.9%	-0.1%	69.4%	100.0%	32.4%	12.1%
Relación Resultado del Ramo	10.8%	80.4%	11.6%	-0.1%	69.4%	100.0%	32.4%	10.8%

EMPRESAS DE SEGUROS
ESTADO DE RESULTADOS TÉCNICO DEL RAMO DE TRANSPORTES
DEL 01 DE ENERO AL 31 DE DICIEMBRE DE 2012

(En miles de Quetzales)

DESCRIPCIÓN	SEGURO DIRECTO (1)	REASEGURO TOMADO (2)	SUB - TOTAL (3)=(1) + (2)	REASEGURO PROPORCIONAL (4)	REASEGURO NO PROPORCIONAL (5)	CATASTRÓFICO (6)	SUB - TOTAL (7)=(4)+(5)+(6)	REASEGURO RETENIDO (8)=(3)-(7)
Primas Netas Emitidas	206,881	18,091	224,972	68,541	9,059	361	77,962	147,011
Variaciones en Reservas Técnicas y Matemáticas	-1,823	-102	-1,925	0	0	0	0	-1,925
Primas Netas Devengadas	205,058	17,989	223,047	68,541	9,059	361	77,962	145,086
Gastos de Operación	56,486	1,296	57,782	5,241	0	0	5,241	52,541
(+) Gastos de Adquisición	26,093	773	26,866	0	0	0	0	26,866
(+) Gastos de Administración	30,392	523	30,915	0	0	0	0	30,915
(-) Comisiones por Participación de Reaseguradores	0	0	0	5,241	0	0	5,241	5,241
Siniestralidad Neta	113,189	6,819	120,008	54,173	5,049	0	59,222	60,786
(+) Por Obligaciones Contractuales	115,288	6,832	122,121	55,055	5,049	0	60,103	62,017
(-) Salvamentos y Recuperaciones	2,100	13	2,113	881	0	0	881	1,231
Derechos Emisión (Neto)	10,248	0	10,248	0	0	0	0	10,248
Resultado Técnico	45,632	9,874	55,506	9,127	4,011	361	13,499	42,007
Resultado en Inversiones	8,550	0	8,550	0	0	0	0	8,550
Cargos por Fraccionamientos	1,388	0	1,388	0	0	0	0	1,388
Resultado Técnico y Financiero	55,571	9,874	65,444	9,127	4,011	361	13,499	51,946
Otros Productos y Gastos	2,880	0	2,880	0	0	0	0	2,880
Resultado en Operación de Seguros	58,451	9,874	68,324	9,127	4,011	361	13,499	54,825
De Ejercicios Anteriores	-54	0	-54	0	0	0	0	-54
Resultado del Período	58,396	9,874	68,270	9,127	4,011	361	13,499	54,771
Impuesto Sobre la Renta	5,111	0	5,111	0	0	0	0	5,111
Resultado después de Impuestos	53,285	9,874	63,159	9,127	4,011	361	13,499	49,660
ÍNDICES TÉCNICOS Y FINANCIEROS (Primas Netas Devengadas)								
Relación Gastos de Operación	27.5%	7.2%	25.9%	7.6%	0.0%	0.0%	6.7%	36.2%
Relación Siniestralidad	55.2%	37.9%	53.8%	79.0%	55.7%	0.0%	76.0%	41.9%
Relación Derechos de Emisión	5.0%	0.0%	4.6%	79.0%	0.0%	0.0%	0.0%	7.1%
Relación Combinada	77.7%	45.1%	75.1%	0.0%	55.7%	0.0%	82.7%	71.0%
Relación Resultado Técnico	22.3%	54.9%	24.9%	86.7%	44.3%	100.0%	17.3%	29.0%
Relación Resultado Técnico Financiero	27.1%	54.9%	29.3%	13.3%	44.3%	100.0%	17.3%	35.8%
Relación Resultado del Ramo	26.0%	54.9%	28.3%	13.3%	44.3%	100.0%	17.3%	34.2%

EMPRESAS DE SEGUROS
ESTADO DE RESULTADOS TÉCNICO DEL RAMO DE ROBO Y HURTO
DEL 01 DE ENERO AL 31 DE DICIEMBRE DE 2012

(En miles de Quetzales)

DESCRIPCIÓN	SEGURO DIRECTO (1)	REASEGURO TOMADO (2)	SUB - TOTAL (3)=(1) + (2)	REASEGURO PROPORCIONAL (4)	REASEGURO NO PROPORCIONAL (5)	CATASTRÓFICO (6)	SUB - TOTAL (7)=(4)+(5)+(6)	REASEGURO RETENIDO (8)=(3)-(7)
Primas Netas Emitidas	137,617	1,826	139,443	45,352	1,695	5	47,051	92,392
Variaciones en Reservas Técnicas y Matemáticas	143	15	158	0	0	0	0	158
Primas Netas Devengadas	137,761	1,841	139,601	45,352	1,695	5	47,051	92,550
Gastos de Operación	38,099	32	38,131	3,940	0	0	3,940	34,191
(+) Gastos de Adquisición	22,787	6	22,793	0	0	0	0	22,793
(+) Gastos de Administración	15,312	26	15,338	0	0	0	0	15,338
(-) Comisiones por Participación de Reaseguradores	0	0	0	3,940	0	0	3,940	3,940
Siniestralidad Neta	52,326	-46	52,280	36,047	327	0	36,373	15,907
(+) Por Obligaciones Contractuales	52,333	-46	52,287	36,051	327	0	36,378	15,910
(-) Salvamentos y Recuperaciones	7	0	7	4	0	0	4	3
Derechos Emisión (Neto)	6,003	0	6,003	0	0	0	0	6,003
Resultado Técnico	53,338	1,854	55,192	5,364	1,368	5	6,737	48,455
Resultado en Inversiones	4,916	0	4,916	0	0	0	0	4,916
Cargos por Fraccionamientos	368	0	368	0	0	0	0	368
Resultado Técnico y Financiero	58,621	1,854	60,476	5,364	1,368	5	6,737	53,739
Otros Productos y Gastos	1,642	0	1,642	0	0	0	0	1,642
Resultado en Operación de Seguros	60,264	1,854	62,118	5,364	1,368	5	6,737	55,381
De Ejercicios Anteriores	104	0	104	0	0	0	0	104
Resultado del Período	60,368	1,854	62,223	5,364	1,368	5	6,737	55,485
Impuesto Sobre la Renta	5,195	0	5,195	0	0	0	0	5,195
Resultado después de Impuestos	55,174	1,854	57,028	5,364	1,368	5	6,737	50,291
ÍNDICES TÉCNICOS Y FINANCIEROS (Primas Netas Devengadas)								
Relación Gastos de Operación	27.7%	1.8%	27.3%	8.7%	0.0%	0.0%	8.4%	36.9%
Relación Siniestralidad	38.0%	-2.5%	37.4%	79.5%	19.3%	0.0%	77.3%	17.2%
Relación Derechos de Emisión	4.4%	0.0%	4.3%	79.5%	0.0%	0.0%	0.0%	6.5%
Relación Combinada	61.3%	-0.7%	60.5%	0.0%	19.3%	0.0%	85.7%	47.6%
Relación Resultado Técnico	38.7%	100.7%	39.5%	88.2%	80.7%	100.0%	14.3%	52.4%
Relación Resultado Técnico Financiero	42.6%	100.7%	43.3%	11.8%	80.7%	100.0%	14.3%	58.1%
Relación Resultado del Ramo	40.1%	100.7%	40.9%	11.8%	80.7%	100.0%	14.3%	54.3%

EMPRESAS DE SEGUROS
ESTADO DE RESULTADOS TÉCNICO DEL RAMO DE SERVICIOS Y CONSERVACIÓN DE ACTIVOS FIJOS
DEL 01 DE ENERO AL 31 DE DICIEMBRE DE 2012

(En miles de Quetzales)

DESCRIPCIÓN	SEGURO DIRECTO (1)	REASEGURO TOMADO (2)	SUB - TOTAL (3)=(1) + (2)	REASEGURO PROPORCIONAL (4)	REASEGURO NO PROPORCIONAL (5)	CATASTRÓFICO (6)	SUB - TOTAL (7)=(4)+(5)+(6)	REASEGURO RETENIDO (8)=(3)-(7)
Primas Netas Emitidas	2,100	-7	2,093	1,619	0	0	1,619	474
Variaciones en Reservas Técnicas y Matemáticas	46	0	46	0	0	0	0	46
Primas Netas Devengadas	2,146	-7	2,139	1,619	0	0	1,619	520
Gastos de Operación	546	0	546	-0	0	0	-0	547
(+) Gastos de Adquisición	211	0	211	0	0	0	0	211
(+) Gastos de Administración	335	0	335	0	0	0	0	335
(-) Comisiones por Participación de Reaseguradores	0	0	0	-0	0	0	-0	-0
Siniestralidad Neta	1,843	0	1,843	1,030	0	0	1,030	813
(+) Por Obligaciones Contractuales	1,843	0	1,843	1,030	0	0	1,030	813
(-) Salvamentos y Recuperaciones	0	0	0	0	0	0	0	0
Derechos Emisión (Neto)	96	0	96	0	0	0	0	96
Resultado Técnico	-147	-7	-154	589	0	0	589	-744
Resultado en Inversiones	149	0	149	0	0	0	0	149
Cargos por Fraccionamientos	28	0	28	0	0	0	0	28
Resultado Técnico y Financiero	30	-7	23	589	0	0	589	-567
Otros Productos y Gastos	54	0	54	0	0	0	0	54
Resultado en Operación de Seguros	84	-7	77	589	0	0	589	-512
De Ejercicios Anteriores	0	0	0	0	0	0	0	0
Resultado del Período	84	-7	77	589	0	0	589	-512
Impuesto Sobre la Renta	0	0	0	0	0	0	0	0
Resultado después de Impuestos	84	-7	77	589	0	0	589	-512
ÍNDICES TÉCNICOS Y FINANCIEROS (Primas Netas Devengadas)								
Relación Gastos de Operación	25.5%	0.0%	25.5%	-0.0%	0.0%	0.0%	-0.0%	105.1%
Relación Siniestralidad	85.9%	0.0%	86.2%	63.6%	0.0%	0.0%	63.6%	156.4%
Relación Derechos de Emisión	4.5%	0.0%	4.5%	63.6%	0.0%	0.0%	0.0%	18.5%
Relación Combinada	106.8%	0.0%	107.2%	0.0%	0.0%	0.0%	63.6%	243.0%
Relación Resultado Técnico	-6.8%	100.0%	-7.2%	63.6%	0.0%	0.0%	36.4%	-143.0%
Relación Resultado Técnico Financiero	1.4%	100.0%	1.1%	36.4%	0.0%	0.0%	36.4%	-109.0%
Relación Resultado del Ramo	3.9%	100.0%	3.6%	36.4%	0.0%	0.0%	36.4%	-98.5%

EMPRESAS DE SEGUROS
ESTADO DE RESULTADOS TÉCNICO DEL RAMO DE CASCOS MARÍTIMOS
DEL 01 DE ENERO AL 31 DE DICIEMBRE DE 2012

(En miles de Quetzales)

DESCRIPCIÓN	SEGURO DIRECTO (1)	REASEGURO TOMADO (2)	SUB - TOTAL (3)=(1) + (2)	REASEGURO PROPORCIONAL (4)	REASEGURO NO PROPORCIONAL (5)	CATASTRÓFICO (6)	SUB - TOTAL (7)=(4)+(5)+(6)	REASEGURO RETENIDO (8)=(3)-(7)
Primas Netas Emitidas	4,091	1	4,092	1,777	556	0	2,333	1,759
Variaciones en Reservas Técnicas y Matemáticas	-118	0	-118	0	0	0	0	-118
Primas Netas Devengadas	3,973	1	3,974	1,777	556	0	2,333	1,641
Gastos de Operación	893	0	893	88	0	0	88	805
(+) Gastos de Adquisición	496	0	496	0	0	0	0	496
(+) Gastos de Administración	397	0	397	0	0	0	0	397
(-) Comisiones por Participación de Reaseguradores	0	0	0	88	0	0	88	88
Siniestralidad Neta	151	0	151	79	0	0	79	73
(+) Por Obligaciones Contractuales	151	0	151	79	0	0	79	73
(-) Salvamentos y Recuperaciones	0	0	0	0	0	0	0	0
Derechos Emisión (Neto)	206	0	206	0	0	0	0	206
Resultado Técnico	3,134	1	3,135	1,611	556	0	2,166	968
Resultado en Inversiones	61	0	61	0	0	0	0	61
Cargos por Fraccionamientos	34	0	34	0	0	0	0	34
Resultado Técnico y Financiero	3,229	1	3,230	1,611	556	0	2,166	1,064
Otros Productos y Gastos	17	0	17	0	0	0	0	17
Resultado en Operación de Seguros	3,246	1	3,247	1,611	556	0	2,166	1,080
De Ejercicios Anteriores	1	0	1	0	0	0	0	1
Resultado del Período	3,247	1	3,248	1,611	556	0	2,166	1,082
Impuesto Sobre la Renta	74	0	74	0	0	0	0	74
Resultado después de Impuestos	3,173	1	3,174	1,611	556	0	2,166	1,007
ÍNDICES TÉCNICOS Y FINANCIEROS (Primas Netas Devengadas)								
Relación Gastos de Operación	22.5%	0.0%	22.5%	4.9%	0.0%	0.0%	3.8%	49.1%
Relación Siniestralidad	3.8%	0.0%	3.8%	4.4%	0.0%	0.0%	3.4%	4.4%
Relación Derechos de Emisión	5.2%	0.0%	5.2%	4.4%	0.0%	0.0%	0.0%	12.5%
Relación Combinada	21.1%	0.0%	21.1%	0.0%	0.0%	0.0%	7.1%	41.0%
Relación Resultado Técnico	78.9%	100.0%	78.9%	9.4%	100.0%	100.0%	92.9%	59.0%
Relación Resultado Técnico Financiero	81.3%	100.0%	81.3%	90.6%	100.0%	100.0%	92.9%	64.8%
Relación Resultado del Ramo	79.9%	100.0%	79.9%	90.6%	100.0%	100.0%	92.9%	61.4%

EMPRESAS DE SEGUROS
ESTADO DE RESULTADOS TÉCNICO DEL RAMO DE ROTURA DE CRISTALES
DEL 01 DE ENERO AL 31 DE DICIEMBRE DE 2012

(En miles de Quetzales)

DESCRIPCIÓN	SEGURO DIRECTO (1)	REASEGURO TOMADO (2)	SUB - TOTAL (3)=(1) + (2)	REASEGURO PROPORCIONAL (4)	REASEGURO NO PROPORCIONAL (5)	CATASTRÓFICO (6)	SUB - TOTAL (7)=(4)+(5)+(6)	REASEGURO RETENIDO (8)=(3)-(7)
Primas Netas Emitidas	362	0	362	8	2	0	10	352
Variaciones en Reservas Técnicas y Matemáticas	41	0	41	0	0	0	0	41
Primas Netas Devengadas	403	0	403	8	2	0	10	394
Gastos de Operación	138	0	138	2	0	0	2	137
(+) Gastos de Adquisición	73	0	73	0	0	0	0	73
(+) Gastos de Administración	66	0	66	0	0	0	0	66
(-) Comisiones por Participación de Reaseguradores	0	0	0	2	0	0	2	2
Siniestralidad Neta	95	0	95	166	0	0	166	-71
(+) Por Obligaciones Contractuales	97	0	97	166	0	0	166	-68
(-) Salvamentos y Recuperaciones	3	0	3	0	0	0	0	3
Derechos Emisión (Neto)	16	0	16	0	0	0	0	16
Resultado Técnico	186	0	186	-159	2	0	-158	344
Resultado en Inversiones	22	0	22	0	0	0	0	22
Cargos por Fraccionamientos	2	0	2	0	0	0	0	2
Resultado Técnico y Financiero	210	0	211	-159	2	0	-158	368
Otros Productos y Gastos	14	0	14	0	0	0	0	14
Resultado en Operación de Seguros	225	0	225	-159	2	0	-158	383
De Ejercicios Anteriores	0	0	0	0	0	0	0	0
Resultado del Período	225	0	225	-159	2	0	-158	383
Impuesto Sobre la Renta	32	0	32	0	0	0	0	32
Resultado después de Impuestos	193	0	193	-159	2	0	-158	351
ÍNDICES TÉCNICOS Y FINANCIEROS (Primas Netas Devengadas)								
Relación Gastos de Operación	34.3%	0.0%	34.3%	22.0%	0.0%	0.0%	18.2%	34.7%
Relación Siniestralidad	23.5%	0.0%	23.5%	2,089.8%	0.0%	0.0%	1,727.4%	-18.1%
Relación Derechos de Emisión	4.0%	0.0%	4.0%	2,089.8%	0.0%	0.0%	0.0%	4.1%
Relación Combinada	53.8%	0.0%	53.8%	0.0%	0.0%	0.0%	1,745.6%	12.6%
Relación Resultado Técnico	46.2%	100.0%	46.2%	2,111.8%	100.0%	0.0%	-1,645.6%	87.4%
Relación Resultado Técnico Financiero	52.2%	100.0%	52.2%	-2,011.8%	100.0%	0.0%	-1,645.6%	93.6%
Relación Resultado del Ramo	48.0%	100.0%	48.0%	-2,011.8%	100.0%	0.0%	-1,645.6%	89.2%

EMPRESAS DE SEGUROS
ESTADO DE RESULTADOS TÉCNICO DEL RAMO DE AVIACIÓN
DEL 01 DE ENERO AL 31 DE DICIEMBRE DE 2012

(En miles de Quetzales)

DESCRIPCIÓN	SEGURO DIRECTO (1)	REASEGURO TOMADO (2)	SUB - TOTAL (3)=(1) + (2)	REASEGURO PROPORCIONAL (4)	REASEGURO NO PROPORCIONAL (5)	CATASTRÓFICO (6)	SUB - TOTAL (7)=(4)+(5)+(6)	REASEGURO RETENIDO (8)=(3)-(7)
Primas Netas Emitidas	38,712	-27	38,685	34,740	699	0	35,439	3,247
Variaciones en Reservas Técnicas y Matemáticas	-945	0	-945	0	0	0	0	-945
Primas Netas Devengadas	37,767	-27	37,740	34,740	699	0	35,439	2,301
Gastos de Operación	7,038	0	7,038	1,311	21	0	1,332	5,706
(+) Gastos de Adquisición	3,302	0	3,302	0	0	0	0	3,302
(+) Gastos de Administración	3,735	0	3,735	0	0	0	0	3,735
(-) Comisiones por Participación de Reaseguradores	0	0	0	1,311	21	0	1,332	1,332
Siniestralidad Neta	22,941	0	22,941	24,474	0	0	24,474	-1,532
(+) Por Obligaciones Contractuales	22,941	0	22,941	24,474	0	0	24,474	-1,532
(-) Salvamentos y Recuperaciones	0	0	0	0	0	0	0	0
Derechos Emisión (Neto)	2,009	0	2,009	0	0	0	0	2,009
Resultado Técnico	9,796	-27	9,770	8,954	679	0	9,633	137
Resultado en Inversiones	1,580	0	1,580	0	0	0	0	1,580
Cargos por Fraccionamientos	262	0	262	0	0	0	0	262
Resultado Técnico y Financiero	11,638	-27	11,611	8,954	679	0	9,633	1,978
Otros Productos y Gastos	397	0	397	0	0	0	0	397
Resultado en Operación de Seguros	12,035	-27	12,009	8,954	679	0	9,633	2,376
De Ejercicios Anteriores	4	0	4	0	0	0	0	4
Resultado del Período	12,040	-27	12,013	8,954	679	0	9,633	2,380
Impuesto Sobre la Renta	255	0	255	0	0	0	0	255
Resultado después de Impuestos	11,784	-27	11,758	8,954	679	0	9,633	2,125
ÍNDICES TÉCNICOS Y FINANCIEROS (Primas Netas Devengadas)								
Relación Gastos de Operación	18.6%	0.0%	18.6%	3.8%	3.0%	0.0%	3.8%	247.9%
Relación Siniestralidad	60.7%	0.0%	60.8%	70.4%	0.0%	0.0%	69.1%	-66.6%
Relación Derechos de Emisión	5.3%	0.0%	5.3%	70.4%	0.0%	0.0%	0.0%	87.3%
Relación Combinada	74.1%	0.0%	74.1%	0.0%	3.0%	0.0%	72.8%	94.1%
Relación Resultado Técnico	25.9%	100.0%	25.9%	74.2%	97.0%	0.0%	27.2%	5.9%
Relación Resultado Técnico Financiero	30.8%	100.0%	30.8%	25.8%	97.0%	0.0%	27.2%	86.0%
Relación Resultado del Ramo	31.2%	100.0%	31.2%	25.8%	97.0%	0.0%	27.2%	92.3%

EMPRESAS DE SEGUROS
ESTADO DE RESULTADOS TÉCNICO DEL RAMO DE RESPONSABILIDAD CIVIL
DEL 01 DE ENERO AL 31 DE DICIEMBRE DE 2012

(En miles de Quetzales)

DESCRIPCIÓN	SEGURO DIRECTO (1)	REASEGURO TOMADO (2)	SUB - TOTAL (3)=(1) + (2)	REASEGURO PROPORCIONAL (4)	REASEGURO NO PROPORCIONAL (5)	CATASTRÓFICO (6)	SUB - TOTAL (7)=(4)+(5)+(6)	REASEGURO RETENIDO (8)=(3)-(7)
Primas Netas Emitidas	76,556	3,933	80,489	49,815	653	31	50,498	29,991
Variaciones en Reservas Técnicas y Matemáticas	-781	18	-763	0	0	0	0	-763
Primas Netas Devengadas	75,775	3,951	79,726	49,815	653	31	50,498	29,228
Gastos de Operación	21,823	710	22,533	5,641	0	0	5,641	16,892
(+) Gastos de Adquisición	10,508	308	10,816	0	0	0	0	10,816
(+) Gastos de Administración	11,315	402	11,717	0	0	0	0	11,717
(-) Comisiones por Participación de Reaseguradores	0	0	0	5,641	0	0	5,641	5,641
Siniestralidad Neta	35,421	1,153	36,574	14,808	1,140	0	15,948	20,626
(+) Por Obligaciones Contractuales	35,677	1,153	36,830	14,927	1,140	0	16,067	20,763
(-) Salvamentos y Recuperaciones	256	0	256	119	0	0	119	137
Derechos Emisión (Neto)	3,757	0	3,757	0	0	0	0	3,757
Resultado Técnico	22,287	2,088	24,375	29,365	-487	31	28,909	-4,533
Resultado en Inversiones	3,695	0	3,695	0	0	0	0	3,695
Cargos por Fraccionamientos	763	0	763	0	0	0	0	763
Resultado Técnico y Financiero	26,746	2,088	28,834	29,365	-487	31	28,909	-75
Otros Productos y Gastos	885	0	885	0	0	0	0	885
Resultado en Operación de Seguros	27,630	2,088	29,718	29,365	-487	31	28,909	809
De Ejercicios Anteriores	64	0	64	0	0	0	0	64
Resultado del Período	27,694	2,088	29,782	29,365	-487	31	28,909	873
Impuesto Sobre la Renta	1,097	0	1,097	0	0	0	0	1,097
Resultado después de Impuestos	26,597	2,088	28,685	29,365	-487	31	28,909	-224
ÍNDICES TÉCNICOS Y FINANCIEROS (Primas Netas Devengadas)								
Relación Gastos de Operación	28.8%	18.0%	28.3%	11.3%	0.0%	0.0%	11.2%	57.8%
Relación Siniestralidad	46.7%	29.2%	45.9%	29.7%	174.6%	0.0%	31.6%	70.6%
Relación Derechos de Emisión	5.0%	0.0%	4.7%	29.7%	0.0%	0.0%	0.0%	12.9%
Relación Combinada	70.6%	47.1%	69.4%	0.0%	174.6%	0.0%	42.8%	115.5%
Relación Resultado Técnico	29.4%	52.9%	30.6%	41.1%	-74.6%	100.0%	57.2%	-15.5%
Relación Resultado Técnico Financiero	35.3%	52.9%	36.2%	58.9%	-74.6%	100.0%	57.2%	-0.3%
Relación Resultado del Ramo	35.1%	52.9%	36.0%	58.9%	-74.6%	100.0%	57.2%	-0.8%

EMPRESAS DE SEGUROS
ESTADO DE RESULTADOS TÉCNICO DEL RAMO DE SEGURO OBLIGATORIO LEY DE TRÁNSITO
DEL 01 DE ENERO AL 31 DE DICIEMBRE DE 2012

(En miles de Quetzales)

DESCRIPCIÓN	SEGURO DIRECTO (1)	REASEGURO TOMADO (2)	SUB - TOTAL (3)=(1) + (2)	REASEGURO PROPORCIONAL (4)	REASEGURO NO PROPORCIONAL (5)	CATASTRÓFICO (6)	SUB - TOTAL (7)=(4)+(5)+(6)	REASEGURO RETENIDO (8)=(3)-(7)
Primas Netas Emitidas	20,102	1,444	21,546	3,472	1,057	0	4,529	17,017
Variaciones en Reservas Técnicas y Matemáticas	-242	0	-242	0	0	0	0	-242
Primas Netas Devengadas	19,860	1,444	21,304	3,472	1,057	0	4,529	16,775
Gastos de Operación	5,634	0	5,634	264	0	0	264	5,370
(+) Gastos de Adquisición	3,023	0	3,023	0	0	0	0	3,023
(+) Gastos de Administración	2,611	0	2,611	0	0	0	0	2,611
(-) Comisiones por Participación de Reaseguradores	0	0	0	264	0	0	264	264
Siniestralidad Neta	8,096	984	9,080	2,190	23	0	2,213	6,867
(+) Por Obligaciones Contractuales	8,096	984	9,080	2,190	23	0	2,213	6,867
(-) Salvamentos y Recuperaciones	0	0	0	0	0	0	0	0
Derechos Emisión (Neto)	986	0	986	0	0	0	0	986
Resultado Técnico	7,115	460	7,575	1,019	1,033	0	2,052	5,523
Resultado en Inversiones	880	0	880	0	0	0	0	880
Cargos por Fraccionamientos	747	0	747	0	0	0	0	747
Resultado Técnico y Financiero	8,742	460	9,202	1,019	1,033	0	2,052	7,150
Otros Productos y Gastos	139	0	139	0	0	0	0	139
Resultado en Operación de Seguros	8,881	460	9,341	1,019	1,033	0	2,052	7,289
De Ejercicios Anteriores	-28	0	-28	0	0	0	0	-28
Resultado del Período	8,853	460	9,313	1,019	1,033	0	2,052	7,261
Impuesto Sobre la Renta	946	0	946	0	0	0	0	946
Resultado después de Impuestos	7,907	460	8,367	1,019	1,033	0	2,052	6,316
ÍNDICES TÉCNICOS Y FINANCIEROS (Primas Netas Devengadas)								
Relación Gastos de Operación	28.4%	0.0%	26.4%	7.6%	0.0%	0.0%	5.8%	32.0%
Relación Siniestralidad	40.8%	68.1%	42.6%	63.1%	2.2%	0.0%	48.9%	40.9%
Relación Derechos de Emisión	5.0%	0.0%	4.6%	63.1%	0.0%	0.0%	0.0%	5.9%
Relación Combinada	64.2%	68.1%	64.4%	0.0%	2.2%	0.0%	54.7%	67.1%
Relación Resultado Técnico	35.8%	31.9%	35.6%	70.7%	97.8%	0.0%	45.3%	32.9%
Relación Resultado Técnico Financiero	44.0%	31.9%	43.2%	29.3%	97.8%	0.0%	45.3%	42.6%
Relación Resultado del Ramo	39.8%	31.9%	39.3%	29.3%	97.8%	0.0%	45.3%	37.6%

EMPRESAS DE SEGUROS
ESTADO DE RESULTADOS TÉCNICO DEL RAMO DE RIESGOS TÉCNICO
DEL 01 DE ENERO AL 31 DE DICIEMBRE DE 2012

(En miles de Quetzales)

DESCRIPCIÓN	SEGURO DIRECTO (1)	REASEGURO TOMADO (2)	SUB - TOTAL (3)=(1) + (2)	REASEGURO PROPORCIONAL (4)	REASEGURO NO PROPORCIONAL (5)	CATASTRÓFICO (6)	SUB - TOTAL (7)=(4)+(5)+(6)	REASEGURO RETENIDO (8)=(3)-(7)
Primas Netas Emitidas	136,574	5,433	142,006	101,397	2,794	38	104,229	37,777
Variaciones en Reservas Técnicas y Matemáticas	-7,039	1,730	-5,309	0	0	0	0	-5,309
Primas Netas Devengadas	129,534	7,163	136,697	101,397	2,794	38	104,229	32,468
Gastos de Operación	29,919	221	30,140	4,197	0	0	4,197	25,943
(+) Gastos de Adquisición	11,168	216	11,384	0	0	0	0	11,384
(+) Gastos de Administración	18,751	5	18,756	0	0	0	0	18,756
(-) Comisiones por Participación de Reaseguradores	0	0	0	4,197	0	0	4,197	4,197
Siniestralidad Neta	47,805	-104	47,701	54,558	-498	0	54,060	-6,359
(+) Por Obligaciones Contractuales	48,828	-104	48,723	54,584	-498	0	54,086	-5,363
(-) Salvamentos y Recuperaciones	1,023	0	1,023	26	0	0	26	996
Derechos Emisión (Neto)	5,698	0	5,698	0	0	0	0	5,698
Resultado Técnico	57,508	7,046	64,554	42,643	3,292	38	45,972	18,582
Resultado en Inversiones	4,863	0	4,863	0	0	0	0	4,863
Cargos por Fraccionamientos	1,086	0	1,086	0	0	0	0	1,086
Resultado Técnico y Financiero	63,457	7,046	70,503	42,643	3,292	38	45,972	24,531
Otros Productos y Gastos	1,301	0	1,301	0	0	0	0	1,301
Resultado en Operación de Seguros	64,758	7,046	71,804	42,643	3,292	38	45,972	25,832
De Ejercicios Anteriores	121	0	121	0	0	0	0	121
Resultado del Período	64,880	7,046	71,925	42,643	3,292	38	45,972	25,953
Impuesto Sobre la Renta	4,772	0	4,772	0	0	0	0	4,772
Resultado después de Impuestos	60,108	7,046	67,154	42,643	3,292	38	45,972	21,182
ÍNDICES TÉCNICOS Y FINANCIEROS (Primas Netas Devengadas)								
Relación Gastos de Operación	23.1%	3.1%	22.0%	4.1%	0.0%	0.0%	4.0%	79.9%
Relación Siniestralidad	36.9%	-1.5%	34.9%	53.8%	-17.8%	0.0%	51.9%	-19.6%
Relación Derechos de Emisión	4.4%	0.0%	4.2%	53.8%	0.0%	0.0%	0.0%	17.5%
Relación Combinada	55.6%	1.6%	52.8%	0.0%	-17.8%	0.0%	55.9%	42.8%
Relación Resultado Técnico	44.4%	98.4%	47.2%	57.9%	117.8%	100.0%	44.1%	57.2%
Relación Resultado Técnico Financiero	49.0%	98.4%	51.6%	42.1%	117.8%	100.0%	44.1%	75.6%
Relación Resultado del Ramo	46.4%	98.4%	49.1%	42.1%	117.8%	100.0%	44.1%	65.2%

EMPRESAS DE SEGUROS
ESTADO DE RESULTADOS TÉCNICO DEL RAMO DE SEGURO AGRÍCOLA
DEL 01 DE ENERO AL 31 DE DICIEMBRE DE 2012

(En miles de Quetzales)

DESCRIPCIÓN	SEGURO DIRECTO (1)	REASEGURO TOMADO (2)	SUB - TOTAL (3)=(1) + (2)	REASEGURO PROPORCIONAL (4)	REASEGURO NO PROPORCIONAL (5)	CATASTRÓFICO (6)	SUB - TOTAL (7)=(4)+(5)+(6)	REASEGURO RETENIDO (8)=(3)-(7)
Primas Netas Emitidas	16,283	0	16,283	11,593	0	0	11,593	4,689
Variaciones en Reservas Técnicas y Matemáticas	450	0	450	0	0	0	0	450
Primas Netas Devengadas	16,733	0	16,733	11,593	0	0	11,593	5,140
Gastos de Operación	3,708	0	3,708	0	0	0	0	3,708
(+) Gastos de Adquisición	1,102	0	1,102	0	0	0	0	1,102
(+) Gastos de Administración	2,606	0	2,606	0	0	0	0	2,606
(-) Comisiones por Participación de Reaseguradores	0	0	0	0	0	0	0	0
Siniestralidad Neta	6,113	-2	6,111	3,026	0	0	3,026	3,085
(+) Por Obligaciones Contractuales	6,113	-2	6,111	3,026	0	0	3,026	3,085
(-) Salvamentos y Recuperaciones	0	0	0	0	0	0	0	0
Derechos Emisión (Neto)	816	0	816	0	0	0	0	816
Resultado Técnico	7,728	2	7,730	8,568	0	0	8,568	-837
Resultado en Inversiones	1,157	0	1,157	0	0	0	0	1,157
Cargos por Fraccionamientos	0	0	0	0	0	0	0	0
Resultado Técnico y Financiero	8,886	2	8,888	8,568	0	0	8,568	320
Otros Productos y Gastos	423	0	423	0	0	0	0	423
Resultado en Operación de Seguros	9,309	2	9,311	8,568	0	0	8,568	743
De Ejercicios Anteriores	0	0	0	0	0	0	0	0
Resultado del Período	9,309	2	9,311	8,568	0	0	8,568	743
Impuesto Sobre la Renta	0	0	0	0	0	0	0	0
Resultado después de Impuestos	9,309	2	9,311	8,568	0	0	8,568	743
ÍNDICES TÉCNICOS Y FINANCIEROS (Primas Netas Devengadas)								
Relación Gastos de Operación	22.2%	0.0%	22.2%	0.0%	0.0%	0.0%	0.0%	72.1%
Relación Siniestralidad	36.5%	0.0%	36.5%	26.1%	0.0%	0.0%	26.1%	60.0%
Relación Derechos de Emisión	4.9%	0.0%	4.9%	26.1%	0.0%	0.0%	0.0%	15.9%
Relación Combinada	53.8%	0.0%	53.8%	0.0%	0.0%	0.0%	26.1%	116.3%
Relación Resultado Técnico	46.2%	0.0%	46.2%	26.1%	0.0%	0.0%	73.9%	-16.3%
Relación Resultado Técnico Financiero	53.1%	0.0%	53.1%	73.9%	0.0%	0.0%	73.9%	6.2%
Relación Resultado del Ramo	55.6%	0.0%	55.6%	73.9%	0.0%	0.0%	73.9%	14.5%

EMPRESAS DE SEGUROS
ESTADO DE RESULTADOS TÉCNICO DEL RAMO DE DIVERSOS
DEL 01 DE ENERO AL 31 DE DICIEMBRE DE 2012

(En miles de Quetzales)

DESCRIPCIÓN	SEGURO DIRECTO (1)	REASEGURO TOMADO (2)	SUB - TOTAL (3)=(1) + (2)	REASEGURO PROPORCIONAL (4)	REASEGURO NO PROPORCIONAL (5)	CATASTRÓFICO (6)	SUB - TOTAL (7)=(4)+(5)+(6)	REASEGURO RETENIDO (8)=(3)-(7)
Primas Netas Emitidas	56,051	3,493	59,544	36,631	931	25	37,587	21,957
Variaciones en Reservas Técnicas y Matemáticas	-184	-11	-195	0	0	0	0	-195
Primas Netas Devengadas	55,867	3,481	59,348	36,631	931	25	37,587	21,762
Gastos de Operación	23,779	1,591	25,370	4,895	0	0	4,895	20,475
(+) Gastos de Adquisición	14,716	643	15,360	0	0	0	0	15,360
(+) Gastos de Administración	9,062	948	10,010	0	0	0	0	10,010
(-) Comisiones por Participación de Reaseguradores	0	0	0	4,895	0	0	4,895	4,895
Siniestralidad Neta	13,640	847	14,487	7,743	836	0	8,579	5,908
(+) Por Obligaciones Contractuales	14,245	847	15,092	8,147	836	0	8,983	6,110
(-) Salvamentos y Recuperaciones	605	0	605	404	0	0	404	202
Derechos Emisión (Neto)	2,509	0	2,509	0	0	0	0	2,509
Resultado Técnico	20,958	1,043	22,001	23,992	95	25	24,113	-2,111
Resultado en Inversiones	3,149	0	3,149	0	0	0	0	3,149
Cargos por Fraccionamientos	237	0	237	0	0	0	0	237
Resultado Técnico y Financiero	24,344	1,043	25,387	23,992	95	25	24,113	1,274
Otros Productos y Gastos	-3	0	-3	0	0	0	0	-3
Resultado en Operación de Seguros	24,340	1,043	25,383	23,992	95	25	24,113	1,271
De Ejercicios Anteriores	-9	0	-9	0	0	0	0	-9
Resultado del Período	24,332	1,043	25,374	23,992	95	25	24,113	1,262
Impuesto Sobre la Renta	2,584	0	2,584	0	0	0	0	2,584
Resultado después de Impuestos	21,747	1,043	22,790	23,992	95	25	24,113	-1,322
ÍNDICES TÉCNICOS Y FINANCIEROS (Primas Netas Devengadas)								
Relación Gastos de Operación	42.6%	45.7%	42.7%	13.4%	0.0%	0.0%	13.0%	94.1%
Relación Siniestralidad	24.4%	24.3%	24.4%	21.1%	89.8%	0.0%	22.8%	27.1%
Relación Derechos de Emisión	4.5%	0.0%	4.2%	21.1%	0.0%	0.0%	0.0%	11.5%
Relación Combinada	62.5%	70.0%	62.9%	0.0%	89.8%	0.0%	35.8%	109.7%
Relación Resultado Técnico	37.5%	30.0%	37.1%	34.5%	10.2%	100.0%	64.2%	-9.7%
Relación Resultado Técnico Financiero	43.6%	30.0%	42.8%	65.5%	10.2%	100.0%	64.2%	5.9%
Relación Resultado del Ramo	38.9%	30.0%	38.4%	65.5%	10.2%	100.0%	64.2%	-6.1%

EMPRESAS DE SEGUROS
ESTADO DE RESULTADOS TÉCNICO DEL RAMO DE CONSOLIDADO DAÑOS
DEL 01 DE ENERO AL 31 DE DICIEMBRE DE 2012

(En miles de Quetzales)

DESCRIPCIÓN	SEGURO DIRECTO (1)	REASEGURO TOMADO (2)	SUB - TOTAL (3)=(1) + (2)	REASEGURO PROPORCIONAL (4)	REASEGURO NO PROPORCIONAL (5)	CATASTRÓFICO (6)	SUB - TOTAL (7)=(4)+(5)+(6)	REASEGURO RETENIDO (8)=(3)-(7)
Primas Netas Emitidas	2,530,218	53,089	2,583,307	959,499	86,136	59,534	1,105,168	1,478,139
Variaciones en Reservas Técnicas y Matemáticas	-48,470	2,926	-45,543	0	0	0	0	-45,543
Primas Netas Devengadas	2,481,748	56,016	2,537,764	959,499	86,136	59,534	1,105,168	1,432,596
Gastos de Operación	747,589	5,781	753,370	78,736	21	0	78,757	674,614
(+) Gastos de Adquisición	412,912	2,797	415,709	0	0	0	0	415,709
(+) Gastos de Administración	334,677	2,984	337,662	0	0	0	0	337,662
(-) Comisiones por Participación de Reaseguradores	0	0	0	78,736	21	0	78,757	78,757
Siniestralidad Neta	1,060,895	13,722	1,074,617	265,826	12,156	836	278,818	795,799
(+) Por Obligaciones Contractuales	1,165,596	13,850	1,179,446	268,110	12,156	836	281,102	898,344
(-) Salvamentos y Recuperaciones	104,701	128	104,829	2,284	0	0	2,284	102,545
Derechos Emisión (Neto)	121,112	0	121,112	0	0	0	0	121,112
Resultado Técnico	794,375	36,513	830,888	614,936	73,959	58,698	747,593	83,295
Resultado en Inversiones	109,436	0	109,436	0	0	0	0	109,436
Cargos por Fraccionamientos	47,599	0	47,599	0	0	0	0	47,599
Resultado Técnico y Financiero	951,410	36,513	987,923	614,936	73,959	58,698	747,593	240,330
Otros Productos y Gastos	30,770	0	30,770	0	0	0	0	30,770
Resultado en Operación de Seguros	982,181	36,513	1,018,693	614,936	73,959	58,698	747,593	271,100
De Ejercicios Anteriores	4,302	0	4,302	0	0	0	0	4,302
Resultado del Período	986,483	36,513	1,022,995	614,936	73,959	58,698	747,593	275,402
Impuesto Sobre la Renta	61,601	0	61,601	0	0	0	0	61,601
Resultado después de Impuestos	924,882	36,513	961,395	614,936	73,959	58,698	747,593	213,802
ÍNDICES TÉCNICOS Y FINANCIEROS (Primas Netas Devengadas)								
Relación Gastos de Operación	30.1%	10.3%	29.7%	8.2%	0.0%	0.0%	7.1%	47.1%
Relación Siniestralidad	42.7%	24.5%	42.3%	27.7%	14.1%	1.4%	25.2%	55.5%
Relación Derechos de Emisión	4.9%	0.0%	4.8%	27.7%	0.0%	0.0%	0.0%	8.5%
Relación Combinada	68.0%	34.8%	67.3%	0.0%	14.1%	1.4%	32.4%	94.2%
Relación Resultado Técnico	32.0%	65.2%	32.7%	35.9%	85.9%	98.6%	67.6%	5.8%
Relación Resultado Técnico Financiero	38.3%	65.2%	38.9%	64.1%	85.9%	98.6%	67.6%	16.8%
Relación Resultado del Ramo	37.3%	65.2%	37.9%	64.1%	85.9%	98.6%	67.6%	14.9%

EMPRESAS DE SEGUROS
ESTADO DE RESULTADOS TÉCNICO DEL RAMO DE FIDELIDAD
DEL 01 DE ENERO AL 31 DE DICIEMBRE DE 2012

(En miles de Quetzales)

DESCRIPCIÓN	SEGURO DIRECTO (1)	REASEGURO TOMADO (2)	SUB - TOTAL (3)=(1) + (2)	REASEGURO PROPORCIONAL (4)	REASEGURO NO PROPORCIONAL (5)	CATASTRÓFICO (6)	SUB - TOTAL (7)=(4)+(5)+(6)	REASEGURO RETENIDO (8)=(3)-(7)
Primas Netas Emitidas	17,502	0	17,502	837	67	0	905	16,597
Variaciones en Reservas Técnicas y Matemáticas	261	0	261	0	0	0	0	261
Primas Netas Devengadas	17,763	0	17,763	837	67	0	905	16,858
Gastos de Operación	5,612	0	5,612	40	0	0	40	5,573
(+) Gastos de Adquisición	405	0	405	0	0	0	0	405
(+) Gastos de Administración	5,208	0	5,208	0	0	0	0	5,208
(-) Comisiones por Participación de Reaseguradores	0	0	0	40	0	0	40	40
Siniestralidad Neta	2,703	24	2,727	24	0	0	24	2,703
(+) Por Obligaciones Contractuales	3,111	24	3,135	25	0	0	25	3,110
(-) Salvamentos y Recuperaciones	73	0	73	1	0	0	1	72
(+) Variación en estimación de reclamaciones	-335	0	-335	0	0	0	0	-335
Derechos Emisión (Neto)	235	0	235	0	0	0	0	235
Resultado Técnico	9,682	-24	9,659	774	67	0	841	8,818
Resultado en Inversiones	831	0	831	0	0	0	0	831
Cargos por Fraccionamientos	0	0	0	0	0	0	0	0
Resultado Técnico y Financiero	10,513	-24	10,490	774	67	0	841	9,649
Otros Productos y Gastos	38	0	38	0	0	0	0	38
Resultado en Operación de Seguros	10,551	-24	10,528	774	67	0	841	9,686
De Ejercicios Anteriores	-40	0	-40	0	0	0	0	-40
Resultado del Período	10,512	-24	10,488	774	67	0	841	9,647
Impuesto Sobre la Renta	159	0	159	0	0	0	0	159
Resultado después de Impuestos	10,353	-24	10,329	774	67	0	841	9,488
ÍNDICES TÉCNICOS Y FINANCIEROS (Primas Netas Devengadas)								
Relación Gastos de Operación	31.6%	0.0%	31.6%	4.7%	0.0%	0.0%	4.4%	33.1%
Relación Siniestralidad	15.2%	0.0%	15.4%	2.9%	0.0%	0.0%	2.6%	16.0%
Relación Derechos de Emisión	1.3%	0.0%	1.3%	2.9%	0.0%	0.0%	0.0%	1.4%
Relación Combinada	45.5%	0.0%	45.6%	0.0%	0.0%	0.0%	7.0%	47.7%
Relación Resultado Técnico	54.5%	0.0%	54.4%	7.6%	100.0%	0.0%	93.0%	52.3%
Relación Resultado Técnico Financiero	59.2%	0.0%	59.1%	92.4%	100.0%	0.0%	93.0%	57.2%
Relación Resultado del Ramo	58.3%	0.0%	58.2%	92.4%	100.0%	0.0%	93.0%	56.3%

EMPRESAS DE SEGUROS
ESTADO DE RESULTADOS TÉCNICO DEL RAMO DE JUDICIALES
DEL 01 DE ENERO AL 31 DE DICIEMBRE DE 2012

(En miles de Quetzales)

DESCRIPCIÓN	SEGURO DIRECTO (1)	REASEGURO TOMADO (2)	SUB - TOTAL (3)=(1) + (2)	REASEGURO PROPORCIONAL (4)	REASEGURO NO PROPORCIONAL (5)	CATASTRÓFICO (6)	SUB - TOTAL (7)=(4)+(5)+(6)	REASEGURO RETENIDO (8)=(3)-(7)
Primas Netas Emitidas	4,164	7	4,171	1,164	1	0	1,164	3,007
Variaciones en Reservas Técnicas y Matemáticas	-412	0	-412	0	0	0	0	-412
Primas Netas Devengadas	3,752	7	3,759	1,164	1	0	1,164	2,595
Gastos de Operación	2,763	0	2,763	309	0	0	309	2,454
(+) Gastos de Adquisición	878	0	878	0	0	0	0	878
(+) Gastos de Administración	1,885	0	1,885	0	0	0	0	1,885
(-) Comisiones por Participación de Reaseguradores	0	0	0	309	0	0	309	309
Siniestralidad Neta	107	0	107	125	0	0	125	-18
(+) Por Obligaciones Contractuales	123	0	123	125	0	0	125	-2
(-) Salvamentos y Recuperaciones	16	0	16	0	0	0	0	16
(+) Variación en estimación de reclamaciones	0	0	0	0	0	0	0	0
Derechos Emisión (Neto)	351	0	351	0	0	0	0	351
Resultado Técnico	1,233	7	1,241	730	1	0	730	510
Resultado en Inversiones	1,152	0	1,152	0	0	0	0	1,152
Cargos por Fraccionamientos	0	0	0	0	0	0	0	0
Resultado Técnico y Financiero	2,385	7	2,393	730	1	0	730	1,663
Otros Productos y Gastos	158	0	158	0	0	0	0	158
Resultado en Operación de Seguros	2,544	7	2,551	730	1	0	730	1,821
De Ejercicios Anteriores	43	0	43	0	0	0	0	43
Resultado del Periodo	2,587	7	2,595	730	1	0	730	1,864
Impuesto Sobre la Renta	483	0	483	0	0	0	0	483
Resultado después de Impuestos	2,104	7	2,112	730	1	0	730	1,381
ÍNDICES TÉCNICOS Y FINANCIEROS (Primas Netas Devengadas)								
Relación Gastos de Operación	73.6%	0.0%	73.5%	26.6%	0.0%	0.0%	26.6%	94.6%
Relación Siniestralidad	2.9%	0.0%	2.8%	10.7%	0.0%	0.0%	10.7%	-0.7%
Relación Derechos de Emisión	9.4%	0.0%	9.3%	10.7%	0.0%	0.0%	0.0%	13.5%
Relación Combinada	67.1%	0.0%	67.0%	0.0%	0.0%	0.0%	37.3%	80.3%
Relación Resultado Técnico	32.9%	100.0%	33.0%	37.3%	100.0%	0.0%	62.7%	19.7%
Relación Resultado Técnico Financiero	63.6%	100.0%	63.7%	62.7%	100.0%	0.0%	62.7%	64.1%
Relación Resultado del Ramo	56.1%	100.0%	56.2%	62.7%	100.0%	0.0%	62.7%	53.2%

EMPRESAS DE SEGUROS
ESTADO DE RESULTADOS TÉCNICO DEL RAMO DE ADMINISTRATIVOS ANTE GOBIERNO
DEL 01 DE ENERO AL 31 DE DICIEMBRE DE 2012

(En miles de Quetzales)

DESCRIPCIÓN	SEGURO DIRECTO (1)	REASEGURO TOMADO (2)	SUB - TOTAL (3)=(1) + (2)	REASEGURO PROPORCIONAL (4)	REASEGURO NO PROPORCIONAL (5)	CATASTRÓFICO (6)	SUB - TOTAL (7)=(4)+(5)+(6)	REASEGURO RETENIDO (8)=(3)-(7)
Primas Netas Emitidas	123,692	851	124,543	48,624	53	0	48,677	75,867
Variaciones en Reservas Técnicas y Matemáticas	-4,269	1	-4,268	0	0	0	0	-4,268
Primas Netas Devengadas	119,423	853	120,276	48,624	53	0	48,677	71,599
Gastos de Operación	53,565	104	53,669	9,658	0	0	9,658	44,011
(+) Gastos de Adquisición	20,808	104	20,913	0	0	0	0	20,913
(+) Gastos de Administración	32,756	0	32,756	0	0	0	0	32,756
(-) Comisiones por Participación de Reaseguradores	0	0	0	9,658	0	0	9,658	9,658
Siniestralidad Neta	13,581	0	13,581	1,205	346	0	1,550	549
(+) Por Obligaciones Contractuales	8,706	0	8,706	1,819	346	0	2,165	6,541
(-) Salvamentos y Recuperaciones	866	0	866	615	0	0	615	251
(+) Variación en estimación de reclamaciones	5,741	0	5,741	0	0	0	0	-5,741
Derechos Emisión (Neto)	9,728	0	9,728	0	0	0	0	9,728
Resultado Técnico	73,487	748	74,235	37,761	-292	0	37,469	36,766
Resultado en Inversiones	25,676	0	25,676	0	0	0	0	25,676
Cargos por Fraccionamientos	0	0	0	0	0	0	0	0
Resultado Técnico y Financiero	99,162	748	99,911	37,761	-292	0	37,469	62,442
Otros Productos y Gastos	2,807	0	2,807	0	0	0	0	2,807
Resultado en Operación de Seguros	101,969	748	102,718	37,761	-292	0	37,469	65,249
De Ejercicios Anteriores	63	0	63	0	0	0	0	63
Resultado del Periodo	102,033	748	102,781	37,761	-292	0	37,469	65,312
Impuesto Sobre la Renta	12,085	0	12,085	0	0	0	0	12,085
Resultado después de Impuestos	89,948	748	90,696	37,761	-292	0	37,469	53,227
ÍNDICES TÉCNICOS Y FINANCIEROS (Primas Netas Devengadas)								
Relación Gastos de Operación	44.9%	12.3%	44.6%	19.9%	0.0%	0.0%	19.8%	61.5%
Relación Siniestralidad	11.4%	0.0%	11.3%	2.5%	650.1%	0.0%	3.2%	0.8%
Relación Derechos de Emisión	8.1%	0.0%	8.1%	2.5%	0.0%	0.0%	0.0%	13.6%
Relación Combinada	48.1%	12.3%	47.8%	0.0%	650.1%	0.0%	23.0%	48.6%
Relación Resultado Técnico	61.5%	87.7%	61.7%	22.3%	-550.1%	0.0%	77.0%	51.4%
Relación Resultado Técnico Financiero	83.0%	87.7%	83.1%	77.7%	-550.1%	0.0%	77.0%	87.2%
Relación Resultado del Ramo	75.3%	87.7%	75.4%	77.7%	-550.1%	0.0%	77.0%	74.3%

EMPRESAS DE SEGUROS
ESTADO DE RESULTADOS TÉCNICO DEL RAMO DE ADMINISTRATIVOS ANTE PARTICULARES
DEL 01 DE ENERO AL 31 DE DICIEMBRE DE 2012

(En miles de Quetzales)

DESCRIPCIÓN	SEGURO DIRECTO (1)	REASEGURO TOMADO (2)	SUB - TOTAL (3)=(1) + (2)	REASEGURO PROPORCIONAL (4)	REASEGURO NO PROPORCIONAL (5)	CATASTRÓFICO (6)	SUB - TOTAL (7)=(4)+(5)+(6)	REASEGURO RETENIDO (8)=(3)-(7)
Primas Netas Emitidas	32,398	1,753	34,151	13,572	0	0	13,572	20,579
Variaciones en Reservas Técnicas y Matemáticas	-2,879	0	-2,879	0	0	0	0	-2,879
Primas Netas Devengadas	29,519	1,753	31,272	13,572	0	0	13,572	17,700
Gastos de Operación	13,337	36	13,374	2,714	0	0	2,714	10,660
(+) Gastos de Adquisición	5,106	36	5,142	0	0	0	0	5,142
(+) Gastos de Administración	8,232	0	8,232	0	0	0	0	8,232
(-) Comisiones por Participación de Reaseguradores	0	0	0	2,714	0	0	2,714	2,714
Siniestralidad Neta	33,064	236	33,301	22,088	0	0	22,088	11,212
(+) Por Obligaciones Contractuales	35,864	1,614	37,477	22,098	0	0	22,098	15,379
(-) Salvamentos y Recuperaciones	2,500	1,377	3,877	10	0	0	10	3,867
(+) Variación en estimación de reclamaciones	-300	0	-300	0	0	0	0	-300
Derechos Emisión (Neto)	2,593	0	2,593	0	0	0	0	2,593
Resultado Técnico	-14,290	1,480	-12,810	-11,231	0	0	-11,231	-1,579
Resultado en Inversiones	5,283	0	5,283	0	0	0	0	5,283
Cargos por Fraccionamientos	0	0	0	0	0	0	0	0
Resultado Técnico y Financiero	-9,007	1,480	-7,527	-11,231	0	0	-11,231	3,704
Otros Productos y Gastos	609	0	609	0	0	0	0	609
Resultado en Operación de Seguros	-8,398	1,480	-6,918	-11,231	0	0	-11,231	4,313
De Ejercicios Anteriores	25	0	25	0	0	0	0	25
Resultado del Periodo	-8,373	1,480	-6,893	-11,231	0	0	-11,231	4,337
Impuesto Sobre la Renta	2,840	0	2,840	0	0	0	0	2,840
Resultado después de Impuestos	-11,213	1,480	-9,733	-11,231	0	0	-11,231	1,498
ÍNDICES TÉCNICOS Y FINANCIEROS (Primas Netas Devengadas)								
Relación Gastos de Operación	45.2%	2.1%	42.8%	20.0%	0.0%	0.0%	20.0%	60.2%
Relación Siniestralidad	112.0%	13.5%	106.5%	162.8%	0.0%	0.0%	162.8%	63.3%
Relación Derechos de Emisión	8.8%	0.0%	8.3%	162.8%	0.0%	0.0%	0.0%	14.6%
Relación Combinada	148.4%	15.6%	141.0%	0.0%	0.0%	0.0%	182.7%	108.9%
Relación Resultado Técnico	-48.4%	84.4%	-41.0%	182.7%	0.0%	0.0%	-82.7%	-8.9%
Relación Resultado Técnico Financiero	-30.5%	84.4%	-24.1%	-82.7%	0.0%	0.0%	-82.7%	20.9%
Relación Resultado del Ramo	-38.0%	84.4%	-31.1%	-82.7%	0.0%	0.0%	-82.7%	8.5%

EMPRESAS DE SEGUROS
ESTADO DE RESULTADOS TÉCNICO DEL RAMO DE CRÉDITO PARA LA VIVIENDA
DEL 01 DE ENERO AL 31 DE DICIEMBRE DE 2012

(En miles de Quetzales)

DESCRIPCIÓN	SEGURO DIRECTO (1)	REASEGURO TOMADO (2)	SUB - TOTAL (3)=(1) + (2)	REASEGURO PROPORCIONAL (4)	REASEGURO NO PROPORCIONAL (5)	CATASTRÓFICO (6)	SUB - TOTAL (7)=(4)+(5)+(6)	REASEGURO RETENIDO (8)=(3)-(7)
Primas Netas Emitidas	4,108	0	4,108	2,270	0	0	2,270	1,838
Variaciones en Reservas Técnicas y Matemáticas	42	0	42	0	0	0	0	42
Primas Netas Devengadas	4,150	0	4,150	2,270	0	0	2,270	1,880
Gastos de Operación	2,469	0	2,469	590	0	0	590	1,880
(+) Gastos de Adquisición	246	0	246	0	0	0	0	246
(+) Gastos de Administración	2,224	0	2,224	0	0	0	0	2,224
(-) Comisiones por Participación de Reaseguradores	0	0	0	590	0	0	590	590
Siniestralidad Neta	1,942	0	1,942	1,264	0	0	1,264	678
(+) Por Obligaciones Contractuales	9,969	0	9,969	5,447	0	0	5,447	4,522
(-) Salvamentos y Recuperaciones	8,027	0	8,027	4,183	0	0	4,183	3,844
(+) Variación en estimación de reclamaciones	0	0	0	0	0	0	0	0
Derechos Emisión (Neto)	66	0	66	0	0	0	0	66
Resultado Técnico	-195	0	-195	417	0	0	417	-612
Resultado en Inversiones	1,065	0	1,065	0	0	0	0	1,065
Cargos por Fraccionamientos	0	0	0	0	0	0	0	0
Resultado Técnico y Financiero	870	0	870	417	0	0	417	453
Otros Productos y Gastos	208	0	208	0	0	0	0	208
Resultado en Operación de Seguros	1,078	0	1,078	417	0	0	417	661
De Ejercicios Anteriores	236	0	236	0	0	0	0	236
Resultado del Periodo	1,314	0	1,314	417	0	0	417	897
Impuesto Sobre la Renta	285	0	285	0	0	0	0	285
Resultado después de Impuestos	1,029	0	1,029	417	0	0	417	612
ÍNDICES TÉCNICOS Y FINANCIEROS (Primas Netas Devengadas)								
Relación Gastos de Operación	59.5%	0.0%	59.5%	26.0%	0.0%	0.0%	26.0%	100.0%
Relación Siniestralidad	46.8%	0.0%	46.8%	55.7%	0.0%	0.0%	55.7%	36.1%
Relación Derechos de Emisión	1.6%	0.0%	1.6%	55.7%	0.0%	0.0%	0.0%	3.5%
Relación Combinada	104.7%	0.0%	104.7%	0.0%	0.0%	0.0%	81.6%	132.5%
Relación Resultado Técnico	-4.7%	0.0%	-4.7%	81.6%	0.0%	0.0%	18.4%	-32.5%
Relación Resultado Técnico Financiero	21.0%	0.0%	21.0%	18.4%	0.0%	0.0%	18.4%	24.1%
Relación Resultado del Ramo	24.8%	0.0%	24.8%	18.4%	0.0%	0.0%	18.4%	32.6%

EMPRESAS DE SEGUROS
ESTADO DE RESULTADOS TÉCNICO DEL RAMO DE DIVERSOS CAUCIÓN
DEL 01 DE ENERO AL 31 DE DICIEMBRE DE 2012

(En miles de Quetzales)

DESCRIPCIÓN	SEGURO DIRECTO (1)	REASEGURO TOMADO (2)	SUB - TOTAL (3)=(1) + (2)	REASEGURO PROPORCIONAL (4)	REASEGURO NO PROPORCIONAL (5)	CATASTRÓFICO (6)	SUB - TOTAL (7)=(4)+(5)+(6)	REASEGURO RETENIDO (8)=(3)-(7)
Primas Netas Emitidas	0	0	0	1	0	0	1	-1
Variaciones en Reservas Técnicas y Matemáticas	-1	-11	-12	0	0	0	0	-12
Primas Netas Devengadas	-1	-11	-12	1	0	0	1	-13
Gastos de Operación	60	0	60	1,916	0	0	1,916	-1,856
(+) Gastos de Adquisición	60	0	60	0	0	0	0	60
(+) Gastos de Administración	0	0	0	0	0	0	0	0
(-) Comisiones por Participación de Reaseguradores	0	0	0	1,916	0	0	1,916	1,916
Siniestralidad Neta	-149	750	601	1,238	0	0	1,238	-638
(+) Por Obligaciones Contractuales	515	750	1,265	1,238	0	0	1,238	26
(-) Salvamentos y Recuperaciones	0	0	0	0	0	0	0	0
(+) Variación en estimación de reclamaciones	-664	0	-664	0	0	0	0	-664
Derechos Emisión (Neto)	1	0	1	0	0	0	0	1
Resultado Técnico	89	-761	-672	-3,153	0	0	-3,153	2,481
Resultado en Inversiones	0	0	0	0	0	0	0	0
Cargos por Fraccionamientos	0	0	0	0	0	0	0	0
Resultado Técnico y Financiero	89	-761	-672	-3,153	0	0	-3,153	2,481
Otros Productos y Gastos	0	0	0	0	0	0	0	0
Resultado en Operación de Seguros	89	-761	-672	-3,153	0	0	-3,153	2,481
De Ejercicios Anteriores	6,424	0	6,424	0	0	0	0	6,424
Resultado del Periodo	6,513	-761	5,752	-3,153	0	0	-3,153	8,905
Impuesto Sobre la Renta	0	0	0	0	0	0	0	0
Resultado después de Impuestos	6,513	-761	5,752	-3,153	0	0	-3,153	8,905
ÍNDICES TÉCNICOS Y FINANCIEROS (Primas Netas Devengadas)								
Relación Gastos de Operación	-4,409.0%	0.0%	-490.5%	183,178.9%	0.0%	0.0%	183,178.9%	13,977.7%
Relación Siniestralidad	10,969.1%	-6,898.6%	-4,910.9%	118,400.1%	0.0%	0.0%	118,400.1%	4,802.7%
Relación Derechos de Emisión	-49.2%	0.0%	-5.5%	118,400.1%	0.0%	0.0%	0.0%	-5.0%
Relación Combinada	6,609.3%	-6,898.6%	-5,395.9%	0.0%	0.0%	0.0%	301,579.0%	18,785.5%
Relación Resultado Técnico	-6,509.3%	6,998.6%	5,495.9%	-301,579.0%	0.0%	0.0%	-301,479.0%	-18,685.5%
Relación Resultado Técnico Financiero	-6,509.3%	6,998.6%	5,495.9%	-301,479.0%	0.0%	0.0%	-301,479.0%	-18,685.5%
Relación Resultado del Ramo	-478,570.7%	6,998.6%	-47,019.4%	-301,479.0%	0.0%	0.0%	-301,479.0%	-67,064.0%

EMPRESAS DE SEGUROS
ESTADO DE RESULTADOS TÉCNICO DEL RAMO DE CONSOLIDADO CAUCIÓN
DEL 01 DE ENERO AL 31 DE DICIEMBRE DE 2012

(En miles de Quetzales)

DESCRIPCIÓN	SEGURO DIRECTO (1)	REASEGURO TOMADO (2)	SUB - TOTAL (3)=(1) + (2)	REASEGURO PROPORCIONAL (4)	REASEGURO NO PROPORCIONAL (5)	CATASTRÓFICO (6)	SUB - TOTAL (7)=(4)+(5)+(6)	REASEGURO RETENIDO (8)=(3)-(7)
Primas Netas Emitidas	181,864	2,611	184,475	66,467	121	0	66,588	117,887
Variaciones en Reservas Técnicas y Matemáticas	-7,258	-10	-7,268	0	0	0	0	-7,268
Primas Netas Devengadas	174,605	2,602	177,207	66,467	121	0	66,588	110,619
Gastos de Operación	77,807	141	77,948	15,227	0	0	15,227	62,721
(+) Gastos de Adquisición	27,503	141	27,644	0	0	0	0	27,644
(+) Gastos de Administración	50,304	0	50,304	0	0	0	0	50,304
(-) Comisiones por Participación de Reaseguradores	0	0	0	15,227	0	0	15,227	15,227
Siniestralidad Neta	39,767	1,010	40,777	25,944	346	0	26,289	14,488
(+) Por Obligaciones Contractuales	58,288	2,387	60,675	30,752	346	0	31,098	29,577
(-) Salvamentos y Recuperaciones	11,481	1,377	12,858	4,809	0	0	4,809	8,049
(+) Variación en estimación de reclamaciones	-7,040	0	-7,040	0	0	0	0	-7,040
Derechos Emisión (Neto)	12,975	0	12,975	0	0	0	0	12,975
Resultado Técnico	70,006	1,451	71,457	25,297	-224	0	25,072	46,384
Resultado en Inversiones	34,007	0	34,007	0	0	0	0	34,007
Cargos por Fraccionamientos	0	0	0	0	0	0	0	0
Resultado Técnico y Financiero	104,013	1,451	105,464	25,297	-224	0	25,072	80,391
Otros Productos y Gastos	3,820	0	3,820	0	0	0	0	3,820
Resultado en Operación de Seguros	107,833	1,451	109,284	25,297	-224	0	25,072	84,212
De Ejercicios Anteriores	6,751	0	6,751	0	0	0	0	6,751
Resultado del Periodo	114,585	1,451	116,035	25,297	-224	0	25,072	90,963
Impuesto Sobre la Renta	15,851	0	15,851	0	0	0	0	15,851
Resultado después de Impuestos	98,733	1,451	100,184	25,297	-224	0	25,072	75,111
ÍNDICES TÉCNICOS Y FINANCIEROS (Primas Netas Devengadas)								
Relación Gastos de Operación	44.6%	5.4%	44.0%	22.9%	0.0%	0.0%	22.9%	56.7%
Relación Siniestralidad	22.8%	38.8%	23.0%	39.0%	285.2%	0.0%	39.5%	13.1%
Relación Derechos de Emisión	7.4%	0.0%	7.3%	39.0%	0.0%	0.0%	0.0%	11.7%
Relación Combinada	59.9%	44.2%	59.7%	0.0%	285.2%	0.0%	62.3%	58.1%
Relación Resultado Técnico	40.1%	55.8%	40.3%	61.9%	-185.2%	0.0%	37.7%	41.9%
Relación Resultado Técnico Financiero	59.6%	55.8%	59.5%	38.1%	-185.2%	0.0%	37.7%	72.7%
Relación Resultado del Ramo	56.5%	55.8%	56.5%	38.1%	-185.2%	0.0%	37.7%	67.9%

EMPRESAS DE SEGUROS
ESTADO DE RESULTADOS TÉCNICO DEL RAMO DE CONSOLIDADO
DEL 01 DE ENERO AL 31 DE DICIEMBRE DE 2012

(En miles de Quetzales)

DESCRIPCIÓN	SEGURO DIRECTO (1)	REASEGURO TOMADO (2)	SUB - TOTAL (3)=(1) + (2)	REASEGURO PROPORCIONAL (4)	REASEGURO NO PROPORCIONAL (5)	CATASTRÓFICO (6)	SUB - TOTAL (7)=(4)+(5)+(6)	REASEGURO RETENIDO (8)=(3)-(7)
Primas Netas Emitidas	4,646,309	138,523	4,784,833	1,339,020	129,927	59,929	1,528,876	3,255,956
Variaciones en Reservas Técnicas y Matemáticas	-186,880	1,061	-185,819	0	0	0	0	-185,819
Primas Netas Devengadas	4,459,429	139,585	4,599,014	1,339,020	129,927	59,929	1,528,876	3,070,137
Resultado de Inversiones por acumulación de reservas	85,291	0	85,291	0	0	0	0	85,291
Gastos de Operación	1,359,241	6,205	1,365,446	141,605	43	0	141,648	1,223,797
(+) Gastos de Adquisición	715,582	3,220	718,802	0	0	0	0	718,802
(+) Gastos de Administración	643,660	2,984	646,644	0	0	0	0	646,644
(-) Comisiones por Participación de Reaseguradores	0	0	0	141,605	43	0	141,648	141,648
Siniestralidad Neta	2,268,204	76,759	2,344,962	462,943	28,597	2,214	493,754	1,851,208
(+) Por Obligaciones Contractuales	2,391,434	78,264	2,469,698	470,035	28,597	2,214	500,847	1,968,851
(-) Salvamentos y Recuperaciones	116,191	1,505	117,696	7,093	0	0	7,093	110,603
(+) Variación en estimación de reclamaciones	-7,040	0	-7,040	0	0	0	0	-7,040
Derechos Emisión (Neto)	174,438	0	174,438	0	0	0	0	174,438
Resultado Técnico	1,091,713	56,621	1,148,334	734,473	101,286	57,715	893,474	254,861
Resultado en Inversiones	225,057	0	225,057	0	0	0	0	225,057
Cargos por Fraccionamientos	48,259	0	48,259	0	0	0	0	48,259
Resultado Técnico y Financiero	1,365,029	56,621	1,421,651	734,473	101,286	57,715	893,474	528,177
Otros Productos y Gastos	54,245	0	54,245	0	0	0	0	54,245
Resultado en Operación de Seguros	1,419,274	56,621	1,475,896	734,473	101,286	57,715	893,474	582,422
De Ejercicios Anteriores	14,412	0	14,412	0	0	0	0	14,412
Resultado del Período	1,433,687	56,621	1,490,308	734,473	101,286	57,715	893,474	596,834
Impuesto Sobre la Renta	144,747	0	144,747	0	0	0	0	144,747
Resultado después de Impuestos	1,288,940	56,621	1,345,561	734,473	101,286	57,715	893,474	452,087
ÍNDICES TÉCNICOS Y FINANCIEROS (Primas Netas Devengadas)								
Relación Resultado en Inversión por Acumulación de Reservas	1.9%	0.0%	1.9%	0.0%	0.0%	0.0%	0.0%	2.8%
Relación Gastos de Operación	30.5%	4.4%	29.7%	10.6%	0.0%	0.0%	9.3%	39.9%
Relación Siniestralidad	50.9%	55.0%	51.0%	34.6%	22.0%	3.7%	32.3%	60.3%
Relación Derechos de Emisión	3.9%	0.0%	3.8%	0.0%	0.0%	0.0%	0.0%	5.7%
Relación Combinada	75.5%	59.4%	75.0%	45.1%	22.0%	3.7%	41.6%	91.7%
Relación Resultado Técnico	24.5%	40.6%	25.0%	54.9%	78.0%	96.3%	58.4%	8.3%
Relación Resultado Técnico Financiero	30.6%	40.6%	30.9%	54.9%	78.0%	96.3%	58.4%	17.2%
Relación Resultado del Ramo	28.9%	40.6%	29.3%	54.9%	78.0%	96.3%	58.4%	14.7%