SUPERINTENDENCIA DE BANCOS
Guatemala, Centro América

BOLETÍN TRIMESTRAL DE ESTADÍSTICAS DE LA ACTIVIDAD ASEGURADORA
DICIEMBRE 2014

Año 16 / No. 62

SUPERINTENDENTE DE BANCOS

Lic. José Alejandro Arévalo Alburez

INTENDENTES

Lic. José María Flores Tintí
Coordinación Técnica

Lic. Carlos Armando Pérez Ruiz
Supervisión

Lic. Hugo Rafael Oroxóm Mérida
Estudios

Lic. Eduardo Efraín Garrido Prado
Administrativo

Lic. Erick Estuardo Ramos Sologaistoa
Verificación Especial

ASESOR JURÍDICO GENERAL

Lic. Víctor Hugo Castillo Vásquez

DIRECTORES

Lic. Moisés Oswaldo Dardón Prado
Supervisión de Riesgos Bancarios "A"

Lic. Juan Alberto Díaz López
Supervisión de Riesgos Bancarios "B"

Lic. Juan David Barrueto Godoy
Supervisión de Riesgos de Seguros y Otros

Lic. Luis Amilcar Mazariegos Ramos
Supervisión de Riesgos Integrales

Lic. Ariel Esduardo Méndez Girón
Estudios

Lic. César Enrique Marroquín Fernández
Análisis Económico y Estándares de Supervisión

Ing. José Alfredo Cándido Durón
Tecnología de la Información

Lic. Marco Antonio Meza Leonardo
Recursos Humanos

Lic. Audie Antonio Juárez Sánchez
Financiero y de Servicios

Ing. José Miguel Ramírez Peña
Desarrollo Institucional

Lic. Eduardo Antonio Soto Alvarez
Prevención y Cumplimiento

Lic. Samuel Rubén Alcántara Miró
Análisis de Transacciones Financieras

MISIÓN

"Promover la estabilidad y confianza en el sistema financiero supervisado."

VISIÓN

"Ser una entidad de reconocida credibilidad, que realiza supervisión efectiva de las personas sujetas a su vigilancia e inspección, orientada al cumplimiento de estándares internacionales, conformada por personal calificado y comprometido con los valores institucionales que sirve a la sociedad con responsabilidad."

Nota: Las cifras que se presentan no han sido auditadas y tienen como fuente la información contable recibida de las entidades financieras, por lo que su veracidad y exactitud, así como sus deficiencias, son responsabilidad de las entidades remitentes. El fin de la presente publicación es proporcionar información para el análisis estadístico macroeconómico del sistema financiero guatemalteco. Por lo anterior, la Superintendencia de Bancos no es responsable por los usos que se dé o las decisiones que se tomen, basados en la información publicada.

El contenido de esta publicación puede reproducirse citando la fuente.

ÍNDICE

Página

INFORMACIÓN GENERAL

EMPRESAS DE SEGUROS LEGALMENTE AUTORIZADAS PARA OPERAR EN EL PAÍS..... 3
INFORMACIÓN GENERAL POR ASEGURADORA POR FECHA DE CONSTITUCIÓN..... 4

INFORMACIÓN FINANCIERA

BALANCE GENERAL CONDENSADO CONSOLIDADO..... 9
RUBROS DEL ACTIVO COMPARATIVO (GRÁFICAS)..... 10
RUBROS DEL PASIVO Y CAPITAL COMPARATIVO (GRÁFICAS)..... 11
ESTADO DE RESULTADOS CONDENSADO CONSOLIDADO..... 12
RUBROS DEL ESTADO DE RESULTADOS COMPARATIVO (GRÁFICAS)..... 13
POSICIÓN PATRIMONIAL..... 14
INTEGRACIÓN CARTERA DE INVERSIONES..... 15
DEFINICIÓN DE INDICADORES FINANCIEROS..... 16
PERFIL FINANCIERO DEL SISTEMA DE EMPRESAS DE SEGUROS..... 17
PERFIL FINANCIERO POR INSTITUCIÓN..... 18

INFORMACIÓN POR RAMO

ESTADO DE RESULTADOS TÉCNICO POR RAMO..... 49
PRIMAS NETAS DE RETENCIÓN..... 65
SINIESTRALIDAD NETA..... 66

INFORMACIÓN GENERAL

LA SUPERINTENDENCIA DE BANCOS DE GUATEMALA AL PÚBLICO EN GENERAL INFORMA QUE LAS EMPRESAS DE SEGUROS LEGALMENTE AUTORIZADAS PARA OPERAR EN EL PAÍS, QUE AL MES DE DICIEMBRE DE 2014 SE ENCUENTRAN BAJO SU VIGILANCIA E INSPECCIÓN, SON LAS SIGUIENTES:

EMPRESAS DE SEGUROS

1. DEPARTAMENTO DE SEGUROS Y PREVISIÓN DE EL CRÉDITO HIPOTECARIO NACIONAL DE GUATEMALA
2. SEGUROS G&T, S. A.
3. BMI COMPAÑÍA DE SEGUROS DE GUATEMALA, S. A.
4. SEGUROS UNIVERSALES, S. A.
5. AIG SEGUROS GUATEMALA, S. A.
6. PAN-AMERICAN LIFE INSURANCE DE GUATEMALA, COMPAÑÍA DE SEGUROS, S. A.
7. SEGUROS ALIANZA, S. A.
8. ASEGURADORA GENERAL, S. A.
9. SEGUROS EL ROBLE, S. A.
10. ASEGURADORA GUATEMALTECA, S. A.
11. SEGUROS DE OCCIDENTE, S. A.
12. ASEGURADORA LA CEIBA, S. A.
13. ASEGURADORA DE LOS TRABAJADORES, S. A.
14. COLUMNA, COMPAÑÍA DE SEGUROS, S. A.
15. MAPFRE | SEGUROS GUATEMALA, S. A.
16. SEGUROS AGROMERCANTIL, S. A.
17. ASEGURADORA RURAL, S. A.
18. DEPARTAMENTO DE FIANZAS DE EL CRÉDITO HIPOTECARIO NACIONAL DE GUATEMALA
19. AFIANZADORA GUATEMALTECA, S. A.
20. AFIANZADORA G&T, S. A.
21. ASEGURADORA FIDELIS, S. A.
22. FIANZAS DE OCCIDENTE, S. A.
23. FIANZAS EL ROBLE, S. A.
24. SEGUROS PRIVANZA, S. A.
25. CORPORACIÓN DE FIANZAS, CONFIANZA, S. A.
26. AFIANZADORA SOLIDARIA, S. A.
27. AFIANZADORA DE LA NACIÓN, S. A.
28. BUPA GUATEMALA, COMPAÑÍA DE SEGUROS, S. A.

EMPRESAS DE SEGUROS

AL 31 DE DICIEMBRE 2014

ASEGURADORAS	DIRECCION		FECHA DE APERTURA
DEPARTAMENTO DE FIANZAS DE EL CRÉDITO HIPOTECARIO NACIONAL DE GUATEMALA	Avenida Reforma 6-64, Zona 9, Plaza Corporativa Reforma, Torre I, Primer Nivel PAGINA Web: www.chn.com.gt	TELEFONOS: 2494-4949, 2339-0858 FAX: 2339-0842	29/09/1934
DEPARTAMENTO DE SEGUROS Y PREVISIÓN DE EL CRÉDITO HIPOTECARIO NACIONAL DE GUATEMALA	Avenida Reforma 6-64, Zona 9, Plaza Corporativa Reforma, Torre I, Nivel 1 y 5 PAGINA Web: www.chn.com.gt	TELEFONOS: 2494-4949, 23390858 FAX: 2339-0843	25/09/1942
AFIANZADORA GUATEMALTECA, S. A.	8a. Avenida 10-64, Zona 1 PAGINA Web: www.afiaguate.com	TELEFONOS: 2232-7148 FAX: 2253-9370	23/11/1945
SEGUROS G&T, S. A.	Ruta 2 2-39, Zona 4, Nivel 5 PAGINA Web: www.segurosgyt.com.gt	TELEFONOS: 2338-5858 FAX: 2332-9081/2331-3270	23/03/1948
BMI COMPAÑÍA DE SEGUROS DE GUATEMALA, S. A.	15 Calle "A" 14-44 zona 10, Edificio Mariamelia, Nivel 6, oficina 601 al 604 PAGINA Web: www.bmi.gt	TELEFONOS: 2501-2222 FAX: 2501-2222	30/11/1951
SEGUROS UNIVERSALES, S. A.	4a. Calle 7-73, Zona 9 PAGINA Web: www.segurosuniversales.com	TELEFONOS: 1789/2384-7400/2384-7500 FAX: 2332-3372	26/12/1962
AIG SEGUROS GUATEMALA, S. A.	7a. Avenida 12-23, Zona 9 Edificio Etisa, Nivel 3 PAGINA Web: www.aig.com/gt	TELEFONOS: 2285-5900/2285-5903 FAX: 2361-3032	17/11/1967
PAN-AMERICAN LIFE INSURANCE DE GUATEMALA, COMPAÑÍA DE SEGUROS, S. A.	Avenida La Reforma 9-00, Zona 9 Edificio Plaza Panamericana Nivel 10 PAGINA Web: www.palig.com	TELEFONOS: 2338-9800 FAX: 2338-9800	28/12/1967
SEGUROS ALIANZA, S. A.	Diagonal 6, 10-50 zona 10, Edificio Interamericas World Center, 2do. Nivel, Of. 215 PAGINA Web: www.seguros-alianza.com	TELEFONOS: 2328-9100 AL 99 FAX: 2328-9100 AL 99	29/03/1968
AFIANZADORA G&T, S. A.	Ruta 2, 2-39, Zona 4, Nivel 5 PAGINA Web: www.segurosgyt.com.gt	TELEFONOS: 2338-5858 FAX: 2338-5858	04/04/1968
ASEGURADORA GENERAL, S. A.	10a. Calle 3-17, Zona 10 PAGINA Web: www.generali.com.gt	TELEFONOS: 1757, 2285-7200, 2427-2069, 2329-2828 FAX: 2334-2093	04/04/1968
SEGUROS EL ROBLE, S. A.	7a. Avenida 5-10, Zona 4, Centro Financiero, Torre II, Nivel 16 PAGINA Web: www.elroble.com	TELEFONOS: 2420-3333, 1747 FAX: 2331-9102	03/09/1973
ASEGURADORA FIDELIS, S. A.	Avenida La Reforma 3-48, Zona 9 Edificio Anel Nivel 2 PAGINA Web: www.aseguradorafidelis.com	TELEFONOS: 2285-7000 FAX: NO TIENE	05/05/1977
ASEGURADORA GUATEMALTECA, S. A.	4a. Calle 7-53, Zona 9, Edificio Torre Azul, Nivel 10 PAGINA Web: en construcción	TELEFONOS: 2388-6868 FAX: 2388-6805	24/02/1978
SEGUROS DE OCCIDENTE, S. A.	7a. Avenida 7-73, Zona 9, Edificio Occidente, segundo nivel PAGINA Web: www.occidente.com.gt	TELEFONOS: 2279-9000 FAX: 2279-9000	21/06/1979
FIANZAS DE OCCIDENTE, S. A.	7a. Avenida 7-73, Zona 9, Edificio Occidente, Segundo nivel PAGINA Web: www.occidente.com.gt	TELEFONOS: 2279-7000 FAX: 2279-7000	09/01/1981
FIANZAS EL ROBLE, S. A.	7a. Avenida 5-10, Zona 4, Centro Financiero, Torre II, Nivel 16 PAGINA Web: en construccion	TELEFONOS: 2420-3333, 1797 FAX: 2960-8831	18/07/1983
SEGUROS PRIVANZA, S. A.	3a. Avenida 9-33, Zona 10 PAGINA Web: no informaron	TELEFONOS: 2503-9200 FAX: 2503-9221	21/02/1984
ASEGURADORA LA CEIBA, S. A.	20 Calle 15-20, Zona 13, Edificio Aseguradora La Ceiba, 1er Nivel PAGINA Web: www.aceiba.com.gt	TELEFONOS: 2379-1800, 2311-1200 FAX: 2334-8167 Y 68	06/11/1987

EMPRESAS DE SEGUROS

AL 31 DE DICIEMBRE 2014

ASEGURADORAS	DIRECCION			FECHA DE APERTURA
CORPORACIÓN DE FIANZAS, CONFIANZA, S. A.	13 Calle 5-46, Zona 9 PAGINA Web: www.vivibanco.com.gt	TELEFONOS: FAX:	2506-0606 2506-0605	21/03/1994
ASEGURADORA DE LOS TRABAJADORES, S. A.	Diagonal 6, 10-26, Zona 10, Nivel 9, Oficina 902, Edificio Banco de los Trabajadores PAGINA Web: www.bantrab.com.gt/seguros	TELEFONOS: FAX:	2423-4501, 1755 2412-3636/6643-5804	26/08/1994
COLUMNA, COMPAÑÍA DE SEGUROS, S. A.	4a. Calle 0-36, Zona 9 (Notificaciones: 5a. Calle 0-55 zona 9, 1er. Nivel) PAGINA Web: www.seguroscolumna.com	TELEFONOS: FAX:	2419-2020 2419-1850	01/11/1994
AFIANZADORA SOLIDARIA, S. A.	4a. Calle 7-53, Zona 9, Edificio Torre Azul, Segundo Nivel, Oficinas 203 y 204 PAGINA Web: no tiene	TELEFONOS: FAX:	2388-6868 2388-6868	03/01/1995
MAPFRE | SEGUROS GUATEMALA, S. A.	Avenida La Reforma 9-55 Zona 10, Edificio Reforma 10, 3er. Nivel, Oficina 304 PAGINA Web: www.mapfre.com.gt	TELEFONOS: FAX:	2375-5000, 2328-5000 2375-5001	19/05/1997
SEGUROS AGROMERCANTIL, S. A.	10 avenida 14-14, zona 14 (Notificaciones: 7a. Avenida, 7-30, Zona 9) PAGINA Web: www.bam.com.gt	TELEFONOS: FAX:	2338-6565 2362-1826	22/07/1998
ASEGURADORA RURAL, S. A.	Avenida Reforma 9-30, Zona 9, Torre BANRURAL, Nivel 9 PAGINA Web: www.banrural.com.gt	TELEFONOS: FAX:	2338-9961 2504-1515 EXT. 303813	02/11/1999
AFIANZADORA DE LA NACIÓN, S. A.	AVENIDA LA REFORMA 9-55, ZONA 10, EDIFICIO REFORMA 10, 3ER NIVEL, OFICINA 304 PAGINA Web: www.mapfre.com.gt	TELEFONOS: FAX:	2328-5000, 2375-5000 2375-5001	14/04/2000
BUPA GUATEMALA, COMPAÑÍA DE SEGUROS, S. A.	5a Avenida 5-55, zona 14, Edificio Europlaza World Business Center, Torre III, nivel 11, área corporativa 1103 PAGINA Web:	TELEFONOS: FAX:		27/06/2014

INFORMACIÓN FINANCIERA

EMPRESAS DE SEGUROS

BALANCE GENERAL CONDENSADO

AL 31 DE DICIEMBRE DE 2014

(Cifras en Miles de Quetzales)

CONCEPTO	CONSOLIDADO	PRIVADAS	ESTATALES
ACTIVO	7,888,828	7,329,132	559,696
INVERSIONES	5,138,894	4,702,943	435,951
En Valores del Estado	2,962,457	2,617,457	345,000
En Valores de Empresas Privadas y Mixtas (Neto)	189,313	189,313	0
Cédulas Hipotecarias	110,069	110,069	0
Otros Valores	1	1	0
Préstamos (Neto)	404,956	404,956	0
Depósitos	1,211,823	1,121,349	90,474
Bienes Inmuebles (Neto)	144,369	144,365	4
Aumentos por Revaluaciones (Neto)	73,534	73,060	473
Inmuebles Vendidos con Reserva de Dominio (Neto)	0	0	0
Documentos por Cobrar (Neto)	1,453	1,453	0
Otras Inversiones	40,920	40,920	0
DISPONIBILIDADES	323,721	323,721	0
PRIMAS POR COBRAR (NETO)	1,639,640	1,551,360	88,280
INSTITUCIONES DE SEGUROS	222,032	222,017	15
Compañías Reaseguradas	77,954	77,940	15
Reservas en Compañías Reaseguradas	898	898	0
Compañías Reaseguradoras	143,179	143,179	0
DEUDORES VARIOS	213,726	198,865	14,862
Intermediarios y Comercializadores Masivos de Seguros (Neto)	6,586	6,562	24
Productos por Cobrar (Neto)	58,565	53,859	4,705
Cuentas por Liquidar	41,735	38,409	3,326
Sucursales y Agencias	38,491	38,491	0
Otros Deudores (Neto)	68,350	61,544	6,806
BIENES MUEBLES (NETO)	80,540	79,676	864
OTROS ACTIVOS	1,657	1,654	3
Inventario de Salvamentos (Neto)	0	0	0
Activos Diversos	1,657	1,654	3
CARGOS DIFERIDOS (NETO)	268,617	248,896	19,721
PASIVO	5,120,866	4,903,941	216,925
RESERVAS TÉCNICAS Y MATEMÁTICAS	3,648,356	3,478,114	170,242
(-) A CARGO DE REASEGURADORAS	351,968	319,337	32,631
SUB-TOTAL	3,296,388	3,158,777	137,611
OBLIGACIONES CONTRACTUALES PEND. DE PAGO	418,345	401,404	16,941
INSTITUCIONES DE SEGUROS	520,216	507,636	12,580
Compañías Reaseguradas	2,463	2,463	0
Compañías Reaseguradoras	501,593	493,438	8,154
Reservas y Depósitos de Cías. Reaseguradoras	16,160	11,734	4,425
ACREEDORES VARIOS	796,243	748,726	47,517
DOCUMENTOS POR PAGAR	98	0	98
PRÉSTAMOS POR PAGAR	6,773	6,773	0
OTROS PASIVOS	70,478	69,150	1,328
CRÉDITOS DIFERIDOS	12,326	11,475	851
CAPITAL CONTABLE	2,767,961	2,425,191	342,770
CAPITAL AUTORIZADO	3,733,125	3,733,125	0
CAPITAL NO PAGADO	2,745,514	2,745,514	0
CAPITAL PAGADO	987,611	987,611	0
CASA MATRIZ, CAPITAL ASIGNADO	0	0	0
APORTES PARA ACCIONES	5,520	5,520	0
CAPITAL PAGADO NETO	993,132	993,132	0
OTRAS APORTACIONES	1,832	285	1,547
RESERVAS DE CAPITAL	428,734	166,565	262,168
OTRAS RESERVAS	333,915	333,915	0
REVALUACIONES DE ACTIVOS	72,034	71,561	473
UTILIDADES RETENIDAS	300,447	300,447	0
PÉRDIDAS POR APLICAR (-)	4,033	4,033	0
RESULTADO DEL EJERCICIO	641,900	563,319	78,581
TOTAL IGUAL A LA SUMA DEL ACTIVO	7,888,828	7,329,132	559,696

EMPRESAS DE SEGUROS

ACTIVO

BALANCE GENERAL CONDENSADO

(Cifras en millones de Quetzales)

Inversiones

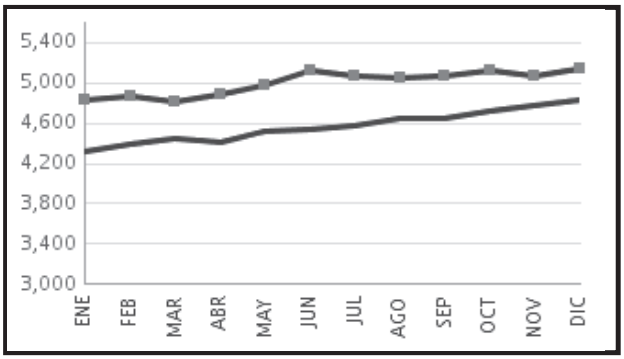

Disponibilidades

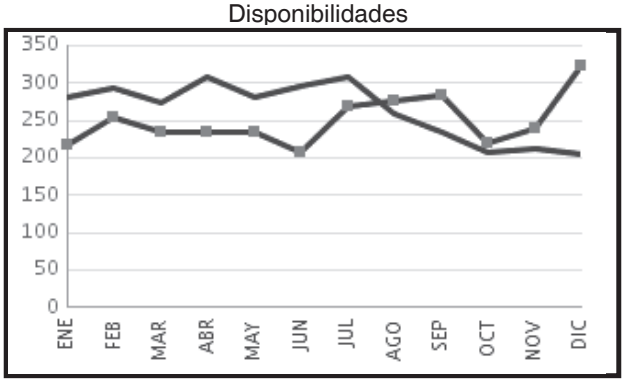

Primas por Cobrar

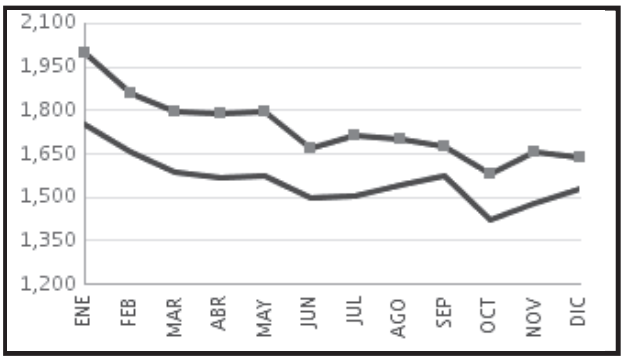

Instituciones de Seguros

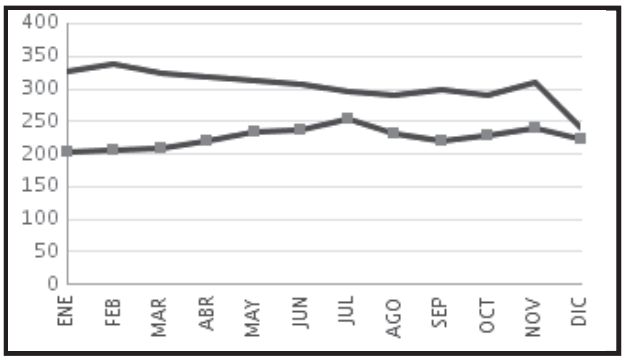

Deudores Varios

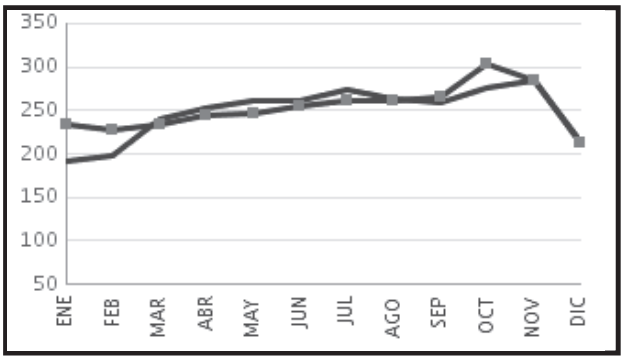

Bienes Muebles

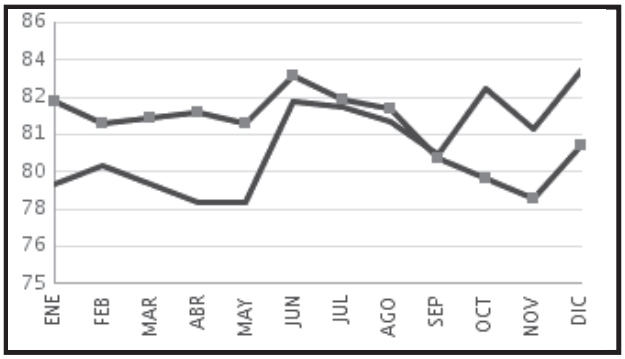

Otros Activos

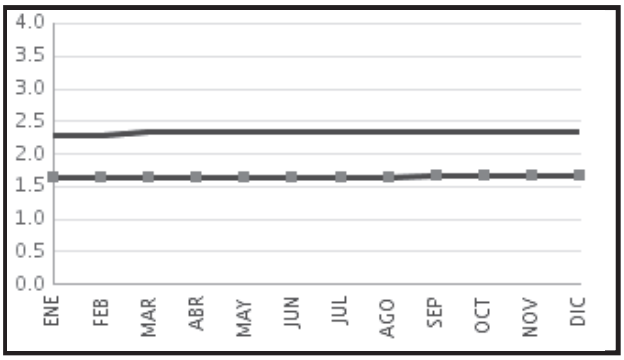

Cargos Diferidos

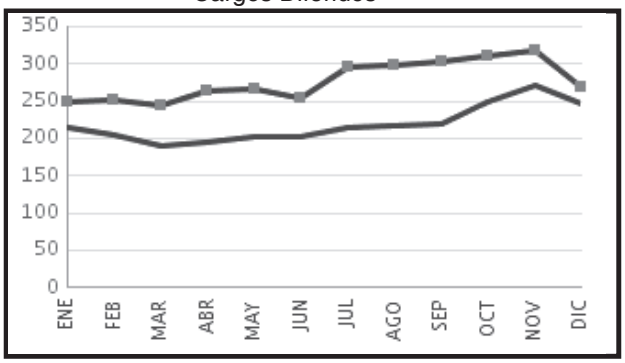

2013 — 2014

EMPRESAS DE SEGUROS

PASIVO Y CAPITAL

BALANCE GENERAL CONDENSADO

(Cifras en millones de Quetzales)

Reservas Técnicas a Cargo de las Empresas

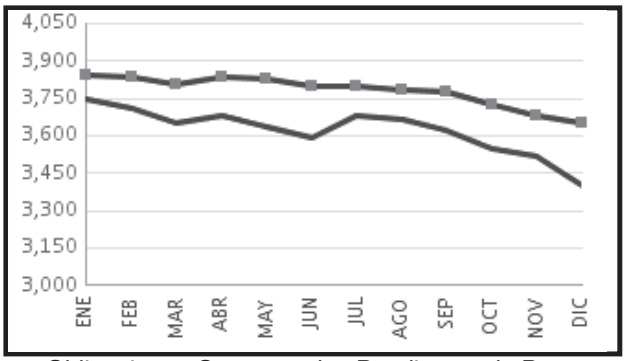

Reservas Técnicas a Cargo de Reaseguradoras

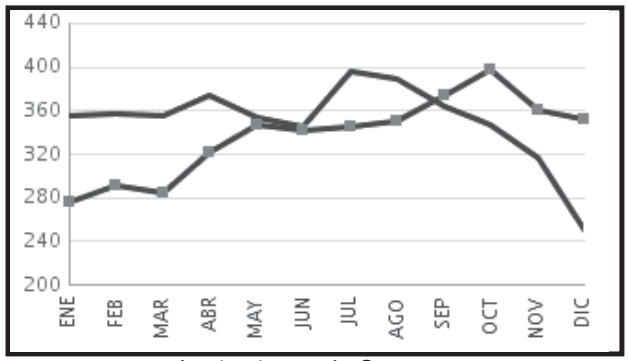

Obligaciones Contractuales Pendientes de Pago

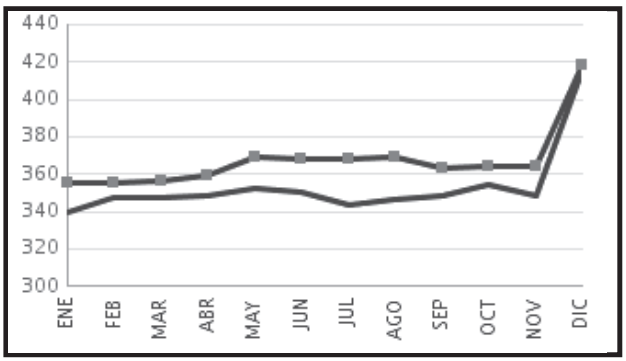

Instituciones de Seguros

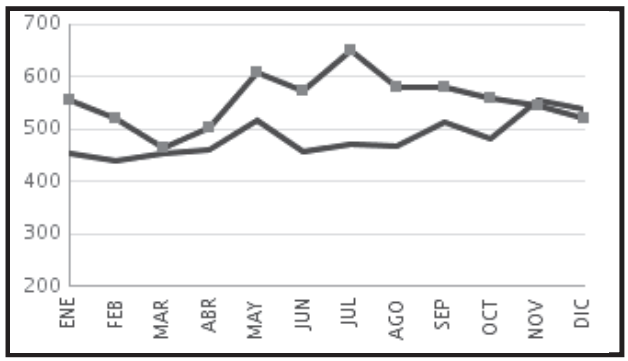

Acreedores Varios

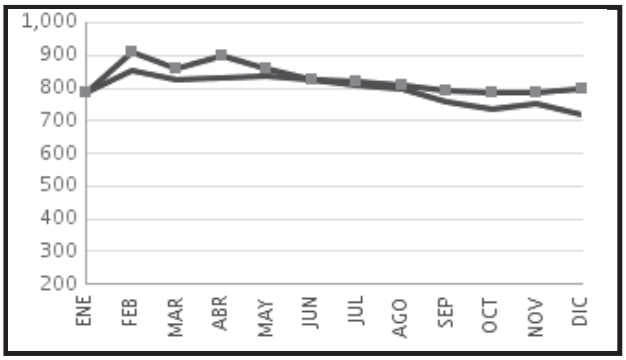

Otros Pasivos 1/

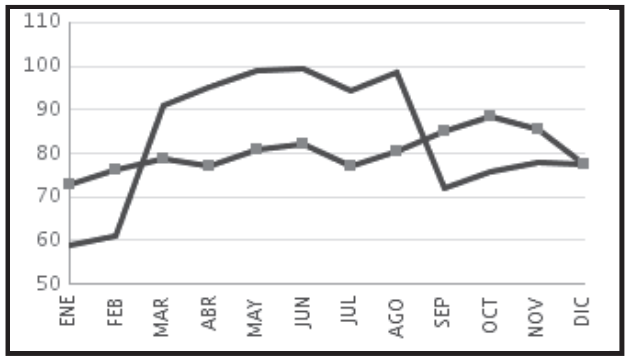

Créditos Diferidos

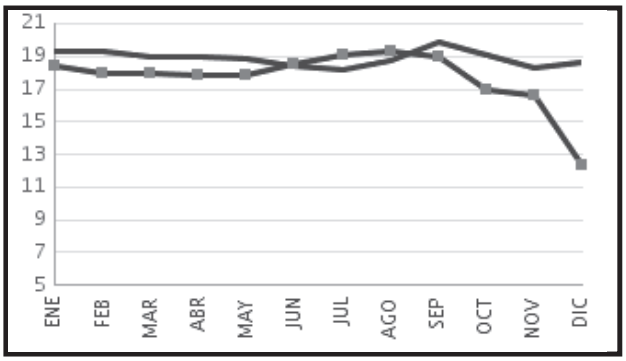

Capital Contable

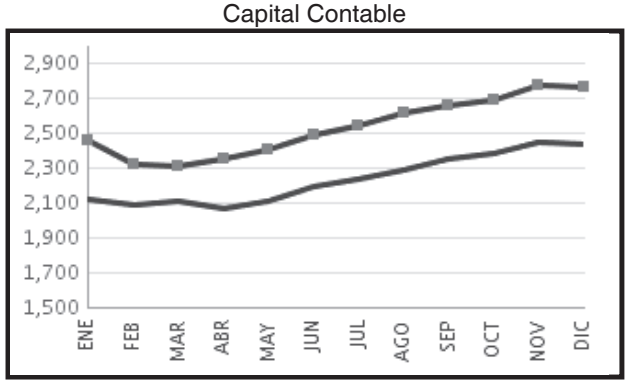

2013 — 2014

EMPRESAS DE SEGUROS

ESTADO DE RESULTADOS CONDENSADO

DEL 1 DE ENERO AL 31 DE DICIEMBRE DE 2014

(Cifras en Miles de Quetzales)

CONCEPTO	CONSOLIDADO	PRIVADAS	ESTATALES
CUENTAS DE PRODUCTOS			
Primas			
Seguro Directo	6,458,345	6,163,413	294,932
(-) Devoluciones y Cancelaciones de Primas	819,202	816,158	3,044
PRIMAS DIRECTAS NETAS	5,639,143	5,347,255	291,888
Primas	155,165	155,141	23
(+) Por Reaseguro Tomado Local	64,867	64,844	23
(+) Por Reaseguro Tomado del Exterior	97,509	97,509	0
(-) Devoluciones y Cancelaciones de Primas	7,211	7,211	0
TOTAL DE PRIMAS NETAS	5,794,308	5,502,397	291,911
(-) Primas por Reaseguro Cedido	2,074,021	1,950,509	123,512
PRIMAS NETAS DE RETENCIÓN	3,720,286	3,551,887	168,399
VARIACIONES EN RESERVAS TÉCNICAS Y MATEMÁTICAS	183,148	162,893	20,255
(-) Variaciones Gastos	1,182,101	1,099,262	82,839
(+) Variaciones Productos	998,952	936,369	62,583
PRIMAS NETAS DE RETENCIÓN DEVENGADAS	3,537,138	3,388,994	148,144
(-) COSTO DE ADQUISICIÓN Y SINIESTRALIDAD	2,636,713	2,561,208	75,505
ADQUISICIÓN	572,348	546,457	25,892
(+) Gastos de Adquisición y Renovación	852,849	822,535	30,314
(-) Comisiones y Participaciones por Reaseguro Cedido	280,501	276,078	4,422
SINIESTRALIDAD	2,064,365	2,014,751	49,614
(+) Gastos Por Obligaciones Contractuales	2,848,680	2,773,499	75,181
Variación en las Reservas de Reclamaciones Seguros de Caución (Neto)	(5,145)	(5,145)	0
(+) Participa. Reaseguradoras en Salvamentos y Recup.	5,582	5,582	0
(-) Recuperaciones por Reaseguro Cedido	659,620	634,569	25,051
(-) Salvamentos y Recuperaciones	125,133	124,616	516
UTILIDAD BRUTA EN OPERACIONES DE SEGUROS	900,425	827,786	72,638
(-) GASTOS Y PRODUCTOS DE OPERACIONES	220,062	220,585	(523)
(+) Egresos por Inversiones	24,814	24,719	95
(+) Gastos de Administración	793,267	755,571	37,696
(-) Derechos de Emisión de Pólizas (Neto)	210,565	200,871	9,694
(-) Productos de Inversiones	387,454	358,834	28,620
UTILIDAD (PÉRDIDA) EN OPERACIÓN	680,363	607,202	73,161
OTROS PRODUCTOS Y GASTOS	80,897	76,888	4,010
(+) Otros Productos	140,721	136,263	4,457
(-) Otros Gastos	59,823	59,376	447
UTILIDAD NETA (PÉRDIDA) EN OPERACIÓN	761,260	684,089	77,171
(+) Productos de Ejercicios Anteriores	18,389	16,764	1,625
(-) Gastos de Ejercicios Anteriores	6,645	6,430	215
UTILIDAD (PÉRDIDA)	773,004	694,423	78,581
(-) Impuesto Sobre la Renta	131,104	131,104	0
UTILIDAD (PÉRDIDA) NETA	641,900	563,319	78,581

EMPRESAS DE SEGUROS

ESTADO DE RESULTADOS COMPARATIVO

(Cifras en millones de Quetzales)

Primas Netas 1/

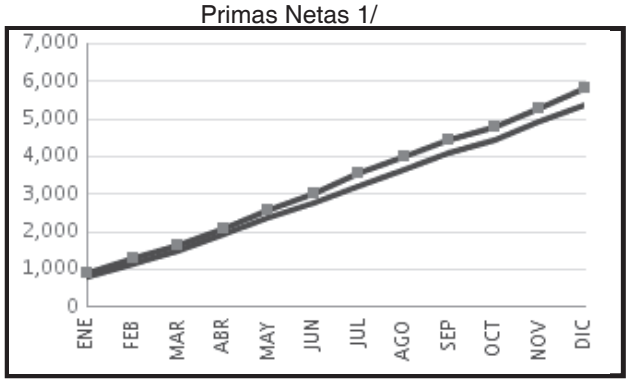

Primas Cedidas

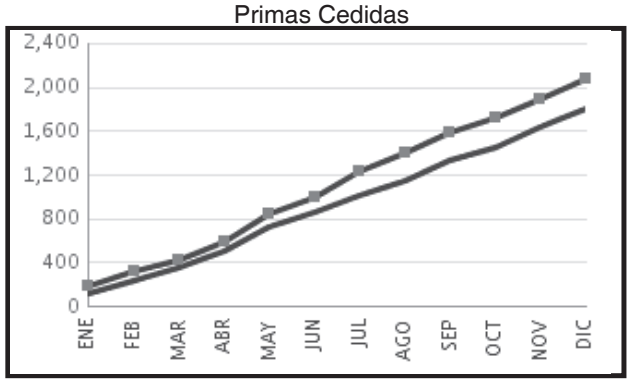

Primas Netas Retenidas Devengadas

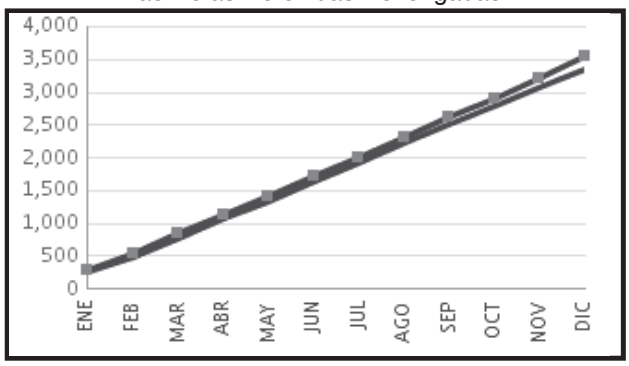

Gastos de Adquisición 2/

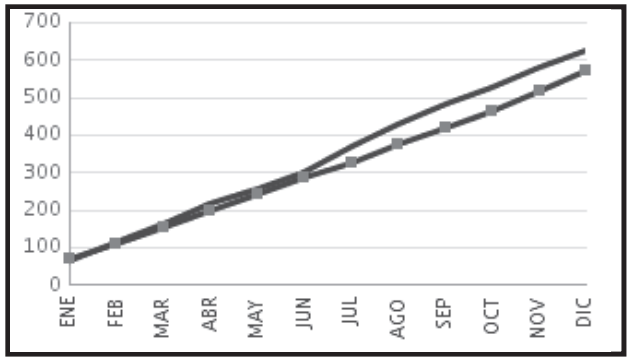

Gastos por Siniestros 3/

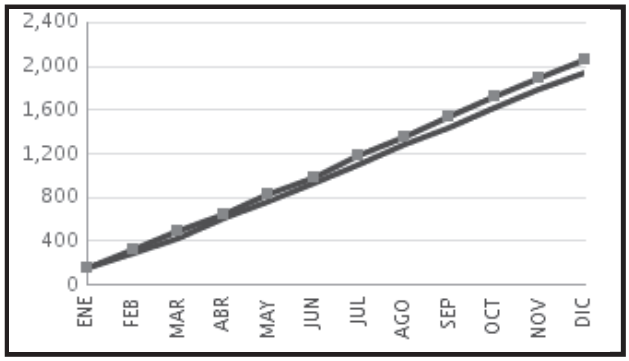

Gastos de Administracion 4/

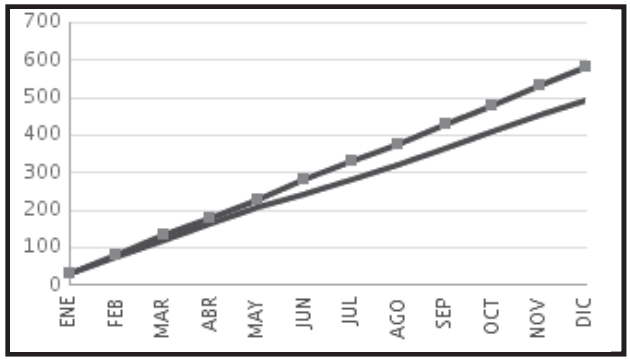

Productos de Inversiones 5/

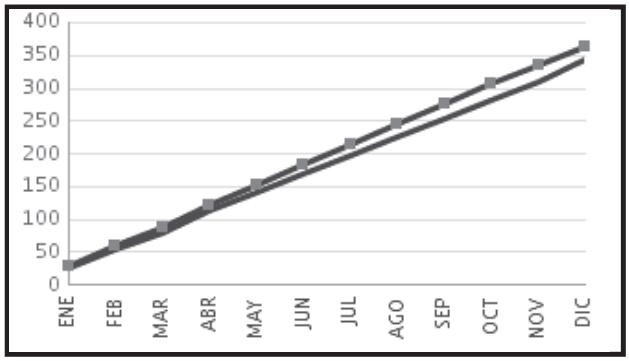

Resultado

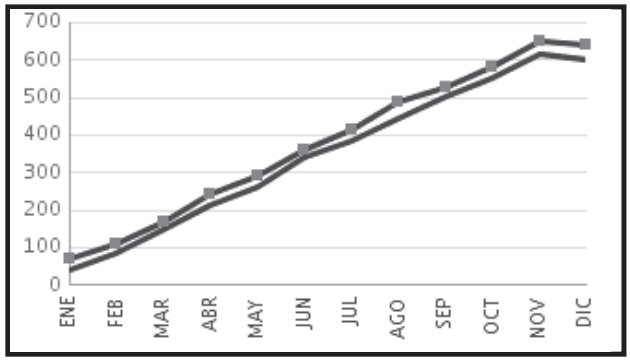

2013 — 2014

EMPRESAS DE SEGUROS
POSICIÓN PATRIMONIAL

Al 31 de diciembre de 2014

Cifras en miles de quetzales

COMPAÑÍAS DE SEGUROS	Patrimonio Técnico	Margen de Solvencia					Posición Patrimonial	Relación % (P.P. / P.T.) 1/
		Vida	Daños	Riesgos Catastróficos	Inversión y de Crédito	TOTAL		
DEPARTAMENTO DE SEGUROS Y PREVISIÓN DE EL CRÉDITO HIPOTECARIO NACIONAL DE GUATEMALA	187,863	271	19,106	--	4,351	23,728	164,135	87.37%
SEGUROS G&T, S. A.	406,567	11,422	128,996	--	20,953	161,371	245,196	60.31%
BMI COMPAÑÍA DE SEGUROS DE GUATEMALA, S. A.	7,501	--	2,561	--	291	2,852	4,649	61.98%
SEGUROS UNIVERSALES, S. A.	107,200	3,584	32,080	--	12,981	48,645	58,555	54.62%
AIG SEGUROS GUATEMALA, S. A.	78,348	7	5,842	--	42,583	48,432	29,916	38.18%
PAN-AMERICAN LIFE INSURANCE DE GUATEMALA, COMPAÑÍA DE SEGUROS, S. A.	128,264	27,113	31,364	--	9,325	67,802	60,462	47.14%
SEGUROS ALIANZA, S. A.	27,041	--	624	--	2,174	2,798	24,243	89.65%
ASEGURADORA GENERAL, S. A.	218,614	11,897	57,670	--	14,934	84,501	134,113	61.35%
SEGUROS EL ROBLE, S. A.	349,442	3,242	153,333	--	19,223	175,798	173,644	49.69%
ASEGURADORA GUATEMALTECA, S. A.	37,819	394	5,524	--	1,334	7,252	30,567	80.82%
SEGUROS DE OCCIDENTE, S. A.	75,800	23,721	16,778	--	3,909	44,408	31,392	41.42%
ASEGURADORA LA CEIBA, S. A.	45,792	274	14,834	--	2,433	17,541	28,251	61.70%
ASEGURADORA DE LOS TRABAJADORES, S. A.	45,584	--	5,795	--	1,350	7,145	38,439	84.32%
COLUMNA, COMPAÑÍA DE SEGUROS, S. A.	89,555	714	28,040	--	6,440	35,194	54,361	60.70%
MAPFRE | SEGUROS GUATEMALA, S. A.	100,380	266	41,918	--	6,189	48,373	52,007	51.81%
SEGUROS AGROMERCANTIL, S. A.	77,814	17	27,811	--	2,019	29,847	47,967	61.64%
ASEGURADORA RURAL, S. A.	325,654	16	46,135	--	6,576	52,727	272,927	83.81%
DEPARTAMENTO DE FIANZAS DE EL CRÉDITO HIPOTECARIO NACIONAL DE GUATEMALA	152,886	--	5,041	--	2,269	7,310	145,576	95.22%
AFIANZADORA GUATEMALTECA, S. A.	7,030	--	143	--	406	549	6,481	92.19%
AFIANZADORA G&T, S. A.	73,054	--	10,888	--	3,016	13,904	59,150	80.97%
ASEGURADORA FIDELIS, S. A.	61,236	--	4,874	--	4,414	9,288	51,948	84.83%
FIANZAS DE OCCIDENTE, S. A.	8,381	--	409	--	140	549	7,832	93.45%
FIANZAS EL ROBLE, S. A.	25,941	--	3,284	--	1,567	4,851	21,090	81.30%
SEGUROS PRIVANZA, S. A.	47,812	--	2,931	--	2,750	5,681	42,131	88.12%
CORPORACIÓN DE FIANZAS, CONFIANZA, S. A.	13,548	--	347	--	458	805	12,743	94.06%
AFIANZADORA SOLIDARIA, S. A.	30,812	--	332	--	1,107	1,439	29,373	95.33%
AFIANZADORA DE LA NACIÓN, S. A.	2,207	--	--	--	45	45	2,162	97.96%
BUPA GUATEMALA, COMPAÑÍA DE SEGUROS, S. A.	16,913	--	252	--	513	765	16,148	95.48%
TOTAL	**2,749,058**	**82,938**	**646,912**	**--**	**173,750**	**903,600**	**1,845,458**	**67.13%**

1/ P.P. = Posición Patrimonial.
P.T. = Patrimonio Técnico.

EMPRESAS DE SEGUROS
PRINCIPALES RUBROS DE INVERSIONES
31 DE DICIEMBRE DE 2014
(Cifras en Miles de Quetzales)

Tipo de Inversión	Moneda Nacional			Moneda Extranjera		
	Cantidad de Títulos	Monto de Inversión	Tasa Promedio Ponderada	Cantidad de Títulos	Monto de Inversión	Tasa Promedio Ponderada
En Valores del Estado	**1,692**	**2,611,960**	**8.44**	**117**	**349,804**	**6.19**
Emitidos por el Gobierno	1,529	2,311,346	8.77	117	349,804	6.19
Emitidos por el Banco Central	163	300,614	5.93	-	-	-
Bonos inmobiliarios FHA	-	-	-	-	-	-
Otras Instituciones del Estado	-	-	-	-	-	-
En Empresas Mixtas y Privadas	**110**	**118,324**	**5.07**	**20**	**71,683**	**6.46**
Bonos emitidos por entidades bancarias	21	39,900	7.50	3	26,994	6.37
Bonos y pagarés emitidos por sociedades financieras	20	25,840	7.60	1	127	4.0
Bonos y pagarés emitidos por otras entidades financieras	6	7,600	7.88	3	2,659	7.26
Otros valores privados emitidos por otras instituciones no financieras	20	4,568	9.45	7	35,582	6.60
Acciones y participaciones emitidas por bancos y sociedades financieras	18	30,887	.02	5	243	-
Acciones y participaciones emitidas por otras entidades financieras	3	2,976	-	-	-	-
Acciones y participaciones emitidas por empresas privadas no financieras	22	6,554	-	1	6,077	6.0
Cédulas Hipotecarias	**448**	**110,069**	**9.81**	**-**	**-**	**-**
Con seguro del FHA	408	102,804	9.72	-	-	-
Sin seguro del FHA	40	7,265	11.12	-	-	-
Depósitos	**486**	**1,104,544**	**7.13**	**53**	**106,690**	**5.14**
Depósitos a plazo	436	781,511	7.64	32	44,438	3.78
Depósitos a ahorro	50	323,033	5.88	21	62,252	6.11
Otras Inversiones	**99**	**41,002**	**6.85**	**1**	**1,372**	**-**
Letras de cambio	-	-	-	-	-	-
Pagarés	21	1,453	10.37	-	-	-
Otros	78	39,549	6.72	1	1,372	-
Total Inversiones	**2,835**	**3,985,899**	**8.0**	**191**	**529,548**	**6.0**

Principales Rubros de Inversiones

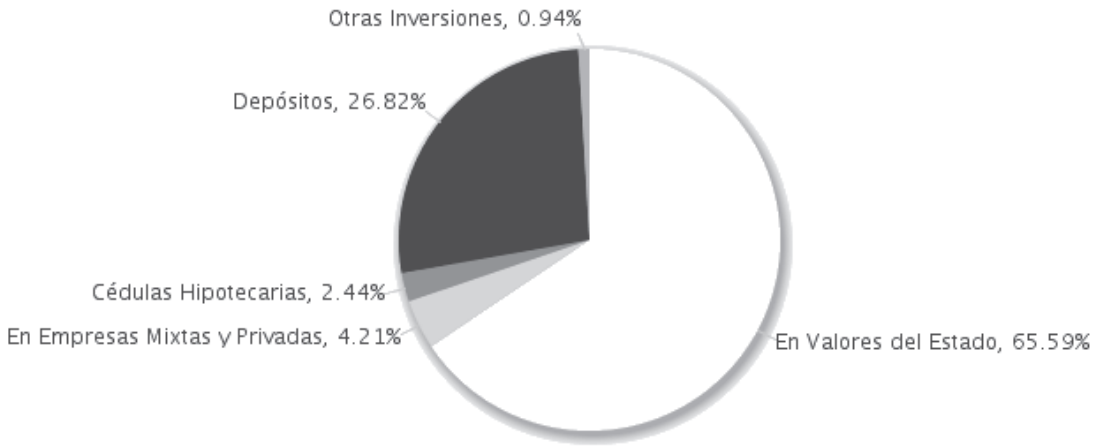

Nota:

Del total de inversiones se excluyen, depósitos especiales, depósitos con restricciones, bienes inmuebles, aumentos por revaluaciones e inmuebles vendidos con reserva de dominio.

EMPRESAS DE SEGUROS

AL 31 DE DICIEMBRE DE 2014

DEFINICIÓN DE INDICADORES TÉCNICO Y FINANCIEROS

ÁREA	INDICADOR	DEFINICIÓN	INTERPRETACIÓN
PRIMAS	Reaseguro Cedido	Es el cociente que resulta de dividir las primas de reaseguro cedido entre las primas netas emitidas.	Representa la proporción de las primas netas, que fueron cedidas a los reaseguradores.
	Índice de Retención de Prima	Se obtiene al dividir las primas netas de retención entre las primas netas emitidas.	Representa la proporción neta de las primas a cargo de la aseguradora.
SINIESTRALIDAD	Recuperación de Siniestros	Se obtiene al dividir el monto de los siniestros netos a cargo de reaseguradores entre el monto de los siniestros totales (netos de salvamentos y recuperaciones)	Representa la proporción de la siniestralidad a cargo de los reaseguradores.
	Índice de Siniestralidad Neta	Se obtiene al dividir el monto de la siniestralidad entre el monto de las primas netas de retención devengadas.	Representa la parte de las primas netas ganadas, utilizadas para el pago de los siniestros a cargo de la aseguradora.
RATIO COMBINADO	Ratio Combinado	Es el cociente que resulta de dividir el resultado que se obtiene de la suma de los costos de adquisición, la siniestralidad y los gastos de administración, menos los derechos de emisión, entre el monto de las primas netas de retención devengadas.	Representa la parte de las primas netas de retención devengadas, destinada para cubrir la siniestralidad y los gastos operativos relativos a la actividad propia del seguro.
RENTABILIDAD	Rentabilidad sobre Primas Netas	Es el cociente que resulta de dividir el resultado neto del ejercicio entre las primas netas emitidas.	Representa el rendimiento de la aseguradora, en relación a las primas netas emitidas.
	Rentabilidad sobre Activos	Se determina dividiendo el resultado neto anualizado entre el activo neto.	Representa el rendimiento de los activos de la aseguradora.
	Rentabilidad sobre Capital	Es el cociente resultante de dividir la utilidad neta anualizada entre el capital contable.	Representa el rendimiento que genera el capital contable de la aseguradora.
	Rendimiento sobre Inversiones	Es el cociente resultante de dividir la resta de los rubros anualizados de los productos de inversiones menos los egresos por inversiones entre el total de inversiones.	Representa el rendimiento neto de las inversiones.
LIQUIDEZ	Liquidez Corriente	Es el cociente resultante de dividir los montos de los activos líquidos (Inversiones más disponibilidades menos Bienes inmuebles, Aumentos por revaluaciones e Inmuebles vendidos con reserva de dominio), entre el monto de los pasivos exigibles (Sub-total Reservas técnicas más Obligaciones Contractuales pendientes de pago).	Representa la proporción de los recursos con los que la entidad dispone para hacer frente a sus obligaciones.

INDICADORES TÉCNICOS Y FINANCIEROS

PRIMAS	
Reaseguro Cedido	35.79%
Indice de Retención de Primas	64.21%
SINIESTRALIDAD	
Recuperación en Siniestros	24.06%
Indice de Siniestralidad - Primas Netas Devengadas	58.36%
TÉCNICO Y FINANCIEROS	
Ratio Combinado	91.02%
Rentabilidad sobre Primas Netas Emitidas	11.08%
Rentabilidad sobre Activos	8.14%
Rentabilidad sobre Capital	23.19%
Liquidez corriente (No. de veces)	1.41
Rendimiento sobre Inversiones	7.06%

NOTA:
Los indicadores han sido construidos de forma tal que puedan ser calculados con la información publicada en este boletín.

COMPAÑIAS DE SEGUROS
Al 31 de diciembre de 2014
Cifras en miles de Quetzales

BALANCE GENERAL CONDENSADO	TOTAL	MONEDA NACIONAL	MONEDA EXTRANJERA
ACTIVO	**7,888,828**	**6,713,222**	**1,175,606**
INVERSIONES	**5,138,894**	**4,579,076**	**559,818**
En Valores del Estado	2,962,457	2,612,051	350,406
En Valores de Empresas Privadas y Mixtas (Neto)	189,313	118,233	71,080
Cédulas Hipotecarias	110,069	110,069	0
Otros Valores	1	1	0
Préstamos (Neto)	404,956	386,230	18,725
Depósitos	1,211,823	1,105,133	106,690
Bienes Inmuebles (Neto)	144,369	132,824	11,545
Aumentos por Revaluaciones (Neto)	73,534	73,534	0
Inmuebles Vendidos con Reserva de Dominio (Neto)	0	0	0
Documentos por Cobrar (Neto)	1,453	1,453	0
Otras Inversiones	40,920	39,548	1,372
DISPONIBILIDADES	**323,721**	**174,782**	**148,939**
PRIMAS POR COBRAR (NETO)	**1,639,640**	**1,411,317**	**228,323**
Vida	284,641	283,050	1,592
De accidentes y enfermedades	510,573	489,042	21,531
De Daños	822,131	618,855	203,276
Caución	22,295	20,371	1,924
INSTITUCIONES DE SEGUROS	**222,032**	**96,428**	**125,604**
Compañías Reaseguradas	77,954	19,344	58,611
Reservas en Compañías Reaseguradas	898	0	898
Compañías Reaseguradoras	143,179	77,084	66,095
DEUDORES VARIOS	**213,726**	**153,288**	**60,439**
Intermediarios y Comercializadores Masivos de Seguros (Neto)	6,586	5,118	1,468
Productos por Cobrar (Neto)	58,565	50,855	7,710
Cuentas por Liquidar	41,735	34,224	7,511
Casa Matriz, Sucursales, Agencias y Oficina Central	38,491	211	38,280
Otros Deudores (Neto)	68,350	62,881	5,469
BIENES MUEBLES (NETO)	**80,540**	**69,864**	**10,676**
OTROS ACTIVOS	**1,657**	**987**	**669**
Inventario de Salvamentos y Recuperaciones (Neto)	0	0	0
Activos Diversos	1,657	987	669
CARGOS DIFERIDOS (NETO)	**268,617**	**227,480**	**41,137**
PASIVO MÁS CAPITAL	**7,888,828**	**7,062,594**	**826,233**
PASIVO	**5,120,866**	**4,294,633**	**826,233**
RESERVAS TÉCNICAS	**3,648,356**	**3,055,846**	**592,510**
(-) A CARGO DE REASEGURADORAS	**351,968**	**173,796**	**178,173**
SUB-TOTAL	**3,296,388**	**2,882,051**	**414,337**
OBLIGACIONES CONTRACTUALES PEND. DE PAGO	**418,345**	**368,502**	**49,843**
INSTITUCIONES DE SEGUROS	**520,216**	**307,865**	**212,350**
Compañías Reaseguradas	2,463	600	1,863
Compañías Reaseguradoras	501,593	293,087	208,505
Reservas y Depósitos de Cías. Reaseguradoras	16,160	14,178	1,982
ACREEDORES VARIOS	**796,243**	**653,650**	**142,594**
DOCUMENTOS POR PAGAR	**98**	**98**	**0**
PRÉSTAMOS POR PAGAR	**6,773**	**0**	**6,773**
OTROS PASIVOS	**70,478**	**70,478**	**0**
CRÉDITOS DIFERIDOS	**12,326**	**11,989**	**337**
CAPITAL CONTABLE	**2,767,961**	**2,767,961**	
CAPITAL AUTORIZADO	**3,733,125**	**3,733,125**	
CAPITAL NO PAGADO (-)	**2,745,514**	**2,745,514**	
CAPITAL PAGADO	**987,611**	**987,611**	
CASA MATRIZ, CAPITAL ASIGNADO	**0**	**0**	
APORTES PARA ACCIONES (+)	**5,520**	**5,520**	
CAPITAL PAGADO NETO	**993,132**	**993,132**	
OTRAS APORTACIONES	**1,832**	**1,832**	
RESERVAS DE CAPITAL	**428,734**	**428,734**	
OTRAS RESERVAS	**333,915**	**333,915**	
REVALUACIONES DE ACTIVOS	**72,034**	**72,034**	
UTILIDADES RETENIDAS	**300,447**	**300,447**	
PÉRDIDAS POR APLICAR (-)	**4,033**	**4,033**	
RESULTADO DEL EJERCICIO	**641,900**	**641,900**	

ESTADO DE RESULTADOS	TOTAL	%
		1/
PRIMAS NETAS EMITIDAS	**5,794,308**	**100.00%**
(-) Primas por Reaseguro Cedido	2,074,021	35.79%
PRIMAS NETAS DE RETENCIÓN	**3,720,286**	**64.21%**
VARIACIONES EN RESERVAS TÉCNICAS Y MATEMÁTICAS	**183,148**	**3.16%**
(-) Variaciones Gastos	1,182,101	
(+) Variaciones Productos	998,952	
PRIMAS NETAS DE RETENCIÓN DEVENGADAS	**3,537,138**	**61.05%**
(-) COSTO DE ADQUISICIÓN Y SINIESTRALIDAD	**2,636,713**	**45.51%**
ADQUISICIÓN	**572,348**	**9.88%**
(+) Gastos de Adquisición y Renovación	852,849	
(-) Comisiones y Participaciones por Reaseguro Cedido	280,501	
SINIESTRALIDAD	**2,064,365**	**35.63%**
(+) Gastos Por Obligaciones Contractuales	2,848,680	49.16%
(+) Participa. Reaseguradoras en Salvamentos y Recup.	5,582	
(+) Variación en Reservas de Reclamaciones de Seguro de Caución (Neto)	-5,145	
(-) Recuperaciones por Reaseguro Cedido	659,620	
(-) Salvamentos y Recuperaciones	125,133	
UTILIDAD BRUTA EN OPERACIONES DE SEGUROS	**900,425**	**15.54%**
(-) GASTOS Y PRODUCTOS DE OPERACIONES	**220,062**	**3.80%**
(+) Egresos por Inversiones	24,814	
(+) Gastos de Administración	793,267	
(-) Derechos de Emisión de Pólizas (Neto)	210,565	
(-) Productos de Inversiones	387,454	
UTILIDAD (PÉRDIDA) EN OPERACIÓN	**680,363**	**11.74%**
OTROS PRODUCTOS Y GASTOS (Neto)	**80,897**	
UTILIDAD NETA (PÉRDIDA) EN OPERACIÓN	**761,260**	
(+) Productos de Ejercicios Anteriores	18,389	
(-) Gastos de Ejercicios Anteriores	6,645	
UTILIDAD (PÉRDIDA)	**773,004**	**13.34%**
(-) Impuesto Sobre la Renta	131,104	2.26%
UTILIDAD (PÉRDIDA) NETA	**641,900**	**11.08%**

INDICADORES		
PRIMAS POR TIPO DE SEGURO	**5,794,308**	**100.00%**
VIDA	1,206,360	20.82%
ACCIDENTES Y ENFERMEDADES	1,371,519	23.67%
DAÑOS	2,969,877	51.26%
CAUCION	246,553	4.26%
POSICIÓN PATRIMONIAL	**1,845,457**	**67.13%**
PATRIMONIO TÉCNICO	**2,749,057**	**100.00%**
MARGEN DE SOLVENCIA DE VIDA	82,938	3.02%
MARGEN DE SOLVENCIA DE DAÑOS	646,913	23.53%
MARGEN DE SOLVENCIA PARA RIESGOS CATASTRÓFICOS	0	0.00%
MARGEN PARA RIESGO DE INVERSIÓN Y DE CRÉDITO	173,749	6.32%
TOTAL MARGEN DE SOLVENCIA	**903,601**	**32.87%**

INDICADORES TÉCNICOS Y FINANCIEROS	
Primas (%):	
Reaseguro cedido	35.79%
Indice de retención de primas	64.21%
Siniestralidad (%):	
Recuperación en siniestros	24.06%
Indice de siniestralidad-Primas Netas Devengadas	58.36%
Técnicos y financieros (%)	
Ratio combinado	91.02%
Rentabilidad sobre primas netas emitidas	11.08%
Rentabilidad sobre activos	8.14%
Rentabilidad sobre capital	23.19%
Líquidez corriente (No. de veces)	1.41
Rendimiento sobre inversiones	7.06%

Nota: 1 / Porcentajes del Estado de Resultados preparados en base a las Primas Netas Emitidas

DEPARTAMENTO DE SEGUROS Y PREVISIÓN DE EL CRÉDITO HIPOTECARIO NACIONAL DE GUATEMALA

Al 31 de diciembre de 2014

Cifras en miles de Quetzales

BALANCE GENERAL CONDENSADO	TOTAL	MONEDA NACIONAL	MONEDA EXTRANJERA
ACTIVO	**392,600**	**382,115**	**10,485**
INVERSIONES	**274,972**	**264,502**	**10,471**
En Valores del Estado	220,000	220,000	0
En Valores de Empresas Privadas y Mixtas (Neto)	0	0	0
Cédulas Hipotecarias	0	0	0
Otros Valores	0	0	0
Préstamos (Neto)	0	0	0
Depósitos	54,495	44,025	10,471
Bienes Inmuebles (Neto)	4	4	0
Aumentos por Revaluaciones (Neto)	473	473	0
Inmuebles Vendidos con Reserva de Dominio (Neto)	0	0	0
Documentos por Cobrar (Neto)	0	0	0
Otras Inversiones	0	0	0
DISPONIBILIDADES	**0**	**0**	**0**
PRIMAS POR COBRAR (NETO)	**85,634**	**85,620**	**14**
Vida	49,497	49,497	0
De accidentes y enfermedades	473	473	0
De Daños	35,664	35,649	14
Caución	0	0	0
INSTITUCIONES DE SEGUROS	**15**	**15**	**0**
Compañías Reaseguradas	15	15	0
Reservas en Compañías Reaseguradas	0	0	0
Compañías Reaseguradoras	0	0	0
DEUDORES VARIOS	**12,587**	**12,587**	**0**
Intermediarios y Comercializadores Masivos de Seguros (Neto)	24	24	0
Productos por Cobrar (Neto)	2,728	2,728	0
Cuentas por Liquidar	3,326	3,326	0
Casa Matriz, Sucursales, Agencias y Oficina Central	0	0	0
Otros Deudores (Neto)	6,509	6,509	0
BIENES MUEBLES (NETO)	**690**	**690**	**0**
OTROS ACTIVOS	**0**	**0**	**0**
Inventario de Salvamentos y Recuperaciones (Neto)	0	0	0
Activos Diversos	0	0	0
CARGOS DIFERIDOS (NETO)	**18,701**	**18,701**	**0**
PASIVO MÁS CAPITAL	**392,600**	**392,285**	**315**
PASIVO	**202,716**	**202,401**	**315**
RESERVAS TÉCNICAS	**158,216**	**157,940**	**276**
(-) A CARGO DE REASEGURADORAS	**32,631**	**32,631**	**0**
SUB-TOTAL	**125,585**	**125,309**	**276**
OBLIGACIONES CONTRACTUALES PEND. DE PAGO	**16,878**	**16,878**	**0**
INSTITUCIONES DE SEGUROS	**12,305**	**12,267**	**38**
Compañías Reaseguradas	0	0	0
Compañías Reaseguradoras	7,879	7,841	38
Reservas y Depósitos de Cías. Reaseguradoras	4,425	4,425	0
ACREEDORES VARIOS	**45,941**	**45,940**	**2**
DOCUMENTOS POR PAGAR	**65**	**65**	**0**
PRÉSTAMOS POR PAGAR	**0**	**0**	**0**
OTROS PASIVOS	**1,103**	**1,103**	**0**
CRÉDITOS DIFERIDOS	**840**	**840**	**0**
CAPITAL CONTABLE	**189,884**	**189,884**	
CAPITAL AUTORIZADO	**0**	**0**	
CAPITAL NO PAGADO (-)	**0**	**0**	
CAPITAL PAGADO	**0**	**0**	
CASA MATRIZ, CAPITAL ASIGNADO	**0**	**0**	
APORTES PARA ACCIONES (+)	**0**	**0**	
CAPITAL PAGADO NETO	**0**	**0**	
OTRAS APORTACIONES	**1,547**	**1,547**	
RESERVAS DE CAPITAL	**140,896**	**140,896**	
OTRAS RESERVAS	**0**	**0**	
REVALUACIONES DE ACTIVOS	**473**	**473**	
UTILIDADES RETENIDAS	**0**	**0**	
PÉRDIDAS POR APLICAR (-)	**0**	**0**	
RESULTADO DEL EJERCICIO	**46,967**	**46,967**	

ESTADO DE RESULTADOS	TOTAL	%
		1/
PRIMAS NETAS EMITIDAS	**260,404**	**100.00%**
(-) Primas por Reaseguro Cedido	123,341	47.37%
PRIMAS NETAS DE RETENCIÓN	**137,063**	**52.63%**
VARIACIONES EN RESERVAS TÉCNICAS Y MATEMÁTICAS	**20,113**	**7.72%**
(-) Variaciones Gastos	81,216	
(+) Variaciones Productos	61,103	
PRIMAS NETAS DE RETENCIÓN DEVENGADAS	**116,950**	**44.91%**
(-) COSTO DE ADQUISICIÓN Y SINIESTRALIDAD	**72,599**	**27.88%**
ADQUISICIÓN	**25,415**	**9.76%**
(+) Gastos de Adquisición y Renovación	29,838	
(-) Comisiones y Participaciones por Reaseguro Cedido	4,422	
SINIESTRALIDAD	**47,184**	**18.12%**
(+) Gastos Por Obligaciones Contractuales	72,752	27.94%
(+) Participa. Reaseguradoras en Salvamentos y Recup.	0	
(+) Variación en Reservas de Reclamaciones de Seguro de Caución (Neto)	0	
(-) Recuperaciones por Reaseguro Cedido	25,051	
(-) Salvamentos y Recuperaciones	516	
UTILIDAD BRUTA EN OPERACIONES DE SEGUROS	**44,351**	**17.03%**
(-) GASTOS Y PRODUCTOS DE OPERACIONES	**2,748**	**1.06%**
(+) Egresos por Inversiones	95	
(+) Gastos de Administración	30,201	
(-) Derechos de Emisión de Pólizas (Neto)	8,812	
(-) Productos de Inversiones	18,736	
UTILIDAD (PÉRDIDA) EN OPERACIÓN	**41,602**	**15.98%**
OTROS PRODUCTOS Y GASTOS (Neto)	**3,951**	
UTILIDAD NETA (PÉRDIDA) EN OPERACIÓN	**45,553**	
(+) Productos de Ejercicios Anteriores	1,605	
(-) Gastos de Ejercicios Anteriores	191	
UTILIDAD (PÉRDIDA)	**46,967**	**18.04%**
(-) Impuesto Sobre la Renta	0	0.00%
UTILIDAD (PÉRDIDA) NETA	**46,967**	**18.04%**

INDICADORES		
PRIMAS POR TIPO DE SEGURO	**260,404**	**100.00%**
VIDA	55,044	21.14%
ACCIDENTES Y ENFERMEDADES	2,979	1.14%
DAÑOS	202,380	77.72%
CAUCION	0	0.00%
POSICIÓN PATRIMONIAL	**164,135**	**87.37%**
PATRIMONIO TÉCNICO	**187,863**	**100.00%**
MARGEN DE SOLVENCIA DE VIDA	271	0.14%
MARGEN DE SOLVENCIA DE DAÑOS	19,106	10.17%
MARGEN DE SOLVENCIA PARA RIESGOS CATASTRÓFICOS	0	0.00%
MARGEN PARA RIESGO DE INVERSIÓN Y DE CRÉDITO	4,351	2.32%
TOTAL MARGEN DE SOLVENCIA	**23,728**	**12.63%**

INDICADORES TÉCNICOS Y FINANCIEROS	
Primas (%):	
Reaseguro cedido	47.37%
Indice de retención de primas	52.63%
Siniestralidad (%):	
Recuperación en siniestros	34.68%
Indice de siniestralidad-Primas Netas Devengadas	40.35%
Técnicos y financieros (%)	
Ratio combinado	80.37%
Rentabilidad sobre primas netas emitidas	18.04%
Rentabilidad sobre activos	11.96%
Rentabilidad sobre capital	24.73%
Líquidez corriente (No. de veces)	1.93
Rendimiento sobre inversiones	6.78%

Nota: 1 / Porcentajes del Estado de Resultados preparados en base a las Primas Netas Emitidas

SEGUROS G&T, S. A.
Al 31 de diciembre de 2014
Cifras en miles de Quetzales

BALANCE GENERAL CONDENSADO	TOTAL	MONEDA NACIONAL	MONEDA EXTRANJERA
ACTIVO	**1,327,389**	**1,157,050**	**170,339**
INVERSIONES	**837,989**	**768,236**	**69,752**
En Valores del Estado	719,057	673,476	45,581
En Valores de Empresas Privadas y Mixtas (Neto)	1,130	1,130	0
Cédulas Hipotecarias	68,125	68,125	0
Otros Valores	0	0	0
Préstamos (Neto)	5,158	5,158	0
Depósitos	44,519	20,347	24,172
Bienes Inmuebles (Neto)	0	0	0
Aumentos por Revaluaciones (Neto)	0	0	0
Inmuebles Vendidos con Reserva de Dominio (Neto)	0	0	0
Documentos por Cobrar (Neto)	0	0	0
Otras Inversiones	0	0	0
DISPONIBILIDADES	**12,964**	**3,664**	**9,300**
PRIMAS POR COBRAR (NETO)	**323,735**	**273,791**	**49,944**
Vida	76,307	76,185	122
De accidentes y enfermedades	71,245	70,781	463
De Daños	176,184	126,825	49,359
Caución	0	0	0
INSTITUCIONES DE SEGUROS	**59,418**	**28,332**	**31,086**
Compañías Reaseguradas	19,176	3,373	15,803
Reservas en Compañías Reaseguradas	0	0	0
Compañías Reaseguradoras	40,242	24,959	15,283
DEUDORES VARIOS	**39,981**	**35,663**	**4,318**
Intermediarios y Comercializadores Masivos de Seguros (Neto)	2,751	2,491	260
Productos por Cobrar (Neto)	15,557	15,055	502
Cuentas por Liquidar	10,417	8,119	2,297
Casa Matriz, Sucursales, Agencias y Oficina Central	0	0	0
Otros Deudores (Neto)	11,256	9,997	1,259
BIENES MUEBLES (NETO)	**26,408**	**21,720**	**4,688**
OTROS ACTIVOS	**267**	**267**	**0**
Inventario de Salvamentos y Recuperaciones (Neto)	0	0	0
Activos Diversos	267	267	0
CARGOS DIFERIDOS (NETO)	**26,627**	**25,376**	**1,251**
PASIVO MÁS CAPITAL	**1,327,389**	**1,228,711**	**98,678**
PASIVO	**920,822**	**822,144**	**98,678**
RESERVAS TÉCNICAS	**664,914**	**588,714**	**76,200**
(-) A CARGO DE REASEGURADORAS	**62,902**	**17,366**	**45,536**
SUB-TOTAL	**602,012**	**571,348**	**30,664**
OBLIGACIONES CONTRACTUALES PEND. DE PAGO	**65,775**	**64,606**	**1,169**
INSTITUCIONES DE SEGUROS	**108,112**	**69,555**	**38,557**
Compañías Reaseguradas	228	120	108
Compañías Reaseguradoras	107,884	69,435	38,449
Reservas y Depósitos de Cías. Reaseguradoras	0	0	0
ACREEDORES VARIOS	**142,261**	**113,973**	**28,288**
DOCUMENTOS POR PAGAR	**0**	**0**	**0**
PRÉSTAMOS POR PAGAR	**0**	**0**	**0**
OTROS PASIVOS	**2,662**	**2,662**	**0**
CRÉDITOS DIFERIDOS	**0**	**0**	**0**
CAPITAL CONTABLE	**406,567**	**406,567**	
CAPITAL AUTORIZADO	**500,000**	**500,000**	
CAPITAL NO PAGADO (-)	**350,000**	**350,000**	
CAPITAL PAGADO	**150,000**	**150,000**	
CASA MATRIZ, CAPITAL ASIGNADO	**0**	**0**	
APORTES PARA ACCIONES (+)	**0**	**0**	
CAPITAL PAGADO NETO	**150,000**	**150,000**	
OTRAS APORTACIONES	**0**	**0**	
RESERVAS DE CAPITAL	**32,756**	**32,756**	
OTRAS RESERVAS	**101,711**	**101,711**	
REVALUACIONES DE ACTIVOS	**0**	**0**	
UTILIDADES RETENIDAS	**0**	**0**	
PÉRDIDAS POR APLICAR (-)	**0**	**0**	
RESULTADO DEL EJERCICIO	**122,100**	**122,100**	

ESTADO DE RESULTADOS	TOTAL	%
		1/
PRIMAS NETAS EMITIDAS	**1,090,234**	**100.00%**
(-) Primas por Reaseguro Cedido	319,221	29.28%
PRIMAS NETAS DE RETENCIÓN	**771,013**	**70.72%**
VARIACIONES EN RESERVAS TÉCNICAS Y MATEMÁTICAS	**43,802**	**4.02%**
(-) Variaciones Gastos	196,900	
(+) Variaciones Productos	153,099	
PRIMAS NETAS DE RETENCIÓN DEVENGADAS	**727,212**	**66.70%**
(-) COSTO DE ADQUISICIÓN Y SINIESTRALIDAD	**577,495**	**52.97%**
ADQUISICIÓN	**145,641**	**13.36%**
(+) Gastos de Adquisición y Renovación	159,658	
(-) Comisiones y Participaciones por Reaseguro Cedido	14,017	
SINIESTRALIDAD	**431,854**	**39.61%**
(+) Gastos Por Obligaciones Contractuales	579,891	53.19%
(+) Participa. Reaseguradoras en Salvamentos y Recup.	0	
(+) Variación en Reservas de Reclamaciones de Seguro de Caución (Neto)	0	
(-) Recuperaciones por Reaseguro Cedido	108,738	
(-) Salvamentos y Recuperaciones	39,299	
UTILIDAD BRUTA EN OPERACIONES DE SEGUROS	**149,716**	**13.73%**
(-) GASTOS Y PRODUCTOS DE OPERACIONES	**36,148**	**3.32%**
(+) Egresos por Inversiones	1,174	
(+) Gastos de Administración	155,347	
(-) Derechos de Emisión de Pólizas (Neto)	47,355	
(-) Productos de Inversiones	73,019	
UTILIDAD (PÉRDIDA) EN OPERACIÓN	**113,568**	**10.42%**
OTROS PRODUCTOS Y GASTOS (Neto)	**30,914**	
UTILIDAD NETA (PÉRDIDA) EN OPERACIÓN	**144,482**	
(+) Productos de Ejercicios Anteriores	0	
(-) Gastos de Ejercicios Anteriores	8	
UTILIDAD (PÉRDIDA)	**144,474**	**13.25%**
(-) Impuesto Sobre la Renta	22,374	2.05%
UTILIDAD (PÉRDIDA) NETA	**122,100**	**11.20%**

INDICADORES		
PRIMAS POR TIPO DE SEGURO	**1,090,234**	**100.00%**
VIDA	157,659	14.46%
ACCIDENTES Y ENFERMEDADES	238,744	21.90%
DAÑOS	693,256	63.59%
CAUCION	574	0.05%
POSICIÓN PATRIMONIAL	**245,196**	**60.31%**
PATRIMONIO TÉCNICO	**406,567**	**100.00%**
MARGEN DE SOLVENCIA DE VIDA	11,422	2.81%
MARGEN DE SOLVENCIA DE DAÑOS	128,996	31.73%
MARGEN DE SOLVENCIA PARA RIESGOS CATASTRÓFICOS	0	0.00%
MARGEN PARA RIESGO DE INVERSIÓN Y DE CRÉDITO	20,953	5.15%
TOTAL MARGEN DE SOLVENCIA	**161,371**	**39.69%**

INDICADORES TÉCNICOS Y FINANCIEROS	
Primas (%):	
Reaseguro cedido	29.28%
Indice de retención de primas	70.72%
Siniestralidad (%):	
Recuperación en siniestros	20.11%
Indice de siniestralidad-Primas Netas Devengadas	59.38%
Técnicos y financieros (%)	
Ratio combinado	94.26%
Rentabilidad sobre primas netas emitidas	11.20%
Rentabilidad sobre activos	9.20%
Rentabilidad sobre capital	30.03%
Líquidez corriente (No. de veces)	1.27
Rendimiento sobre inversiones	8.57%

Nota: 1 / Porcentajes del Estado de Resultados preparados en base a las Primas Netas Emitidas

BMI COMPAÑÍA DE SEGUROS DE GUATEMALA, S. A.

Al 31 de diciembre de 2014

Cifras en miles de Quetzales

BALANCE GENERAL CONDENSADO	TOTAL	MONEDA NACIONAL	MONEDA EXTRANJERA
ACTIVO	**34,170**	**26,029**	**8,141**
INVERSIONES	**14,232**	**9,267**	**4,965**
En Valores del Estado	4,967	4,967	0
En Valores de Empresas Privadas y Mixtas (Neto)	0	0	0
Cédulas Hipotecarias	0	0	0
Otros Valores	0	0	0
Préstamos (Neto)	0	0	0
Depósitos	9,265	4,300	4,965
Bienes Inmuebles (Neto)	0	0	0
Aumentos por Revaluaciones (Neto)	0	0	0
Inmuebles Vendidos con Reserva de Dominio (Neto)	0	0	0
Documentos por Cobrar (Neto)	0	0	0
Otras Inversiones	0	0	0
DISPONIBILIDADES	**1,013**	**848**	**165**
PRIMAS POR COBRAR (NETO)	**15,388**	**12,420**	**2,968**
Vida	12,420	12,420	0
De accidentes y enfermedades	2,968	0	2,968
De Daños	0	0	0
Caución	0	0	0
INSTITUCIONES DE SEGUROS	**0**	**0**	**0**
Compañías Reaseguradas	0	0	0
Reservas en Compañías Reaseguradas	0	0	0
Compañías Reaseguradoras	0	0	0
DEUDORES VARIOS	**415**	**372**	**44**
Intermediarios y Comercializadores Masivos de Seguros (Neto)	44	0	44
Productos por Cobrar (Neto)	66	66	0
Cuentas por Liquidar	1	1	0
Casa Matriz, Sucursales, Agencias y Oficina Central	0	0	0
Otros Deudores (Neto)	304	304	0
BIENES MUEBLES (NETO)	**142**	**142**	**0**
OTROS ACTIVOS	**0**	**0**	**0**
Inventario de Salvamentos y Recuperaciones (Neto)	0	0	0
Activos Diversos	0	0	0
CARGOS DIFERIDOS (NETO)	**2,979**	**2,979**	**0**
PASIVO MÁS CAPITAL	**34,170**	**20,605**	**13,565**
PASIVO	**26,669**	**13,105**	**13,565**
RESERVAS TÉCNICAS	**497**	**285**	**211**
(-) A CARGO DE REASEGURADORAS	**369**	**285**	**84**
SUB-TOTAL	**128**	**1**	**127**
OBLIGACIONES CONTRACTUALES PEND. DE PAGO	**0**	**0**	**0**
INSTITUCIONES DE SEGUROS	**12,584**	**10,878**	**1,706**
Compañías Reaseguradas	0	0	0
Compañías Reaseguradoras	12,584	10,878	1,706
Reservas y Depósitos de Cías. Reaseguradoras	0	0	0
ACREEDORES VARIOS	**13,788**	**2,057**	**11,732**
DOCUMENTOS POR PAGAR	**0**	**0**	**0**
PRÉSTAMOS POR PAGAR	**0**	**0**	**0**
OTROS PASIVOS	**169**	**169**	**0**
CRÉDITOS DIFERIDOS	**0**	**0**	**0**
CAPITAL CONTABLE	**7,501**	**7,501**	
CAPITAL AUTORIZADO	**25,000**	**25,000**	
CAPITAL NO PAGADO (-)	**12,000**	**12,000**	
CAPITAL PAGADO	**13,000**	**13,000**	
CASA MATRIZ, CAPITAL ASIGNADO	**0**	**0**	
APORTES PARA ACCIONES (+)	**0**	**0**	
CAPITAL PAGADO NETO	**13,000**	**13,000**	
OTRAS APORTACIONES	**0**	**0**	
RESERVAS DE CAPITAL	**85**	**85**	
OTRAS RESERVAS	**0**	**0**	
REVALUACIONES DE ACTIVOS	**0**	**0**	
UTILIDADES RETENIDAS	**0**	**0**	
PÉRDIDAS POR APLICAR (-)	**4,033**	**4,033**	
RESULTADO DEL EJERCICIO	**-1,551**	**-1,551**	

ESTADO DE RESULTADOS	TOTAL	%
		1/
PRIMAS NETAS EMITIDAS	**27,625**	**100.00%**
(-) Primas por Reaseguro Cedido	27,487	99.50%
PRIMAS NETAS DE RETENCIÓN	**138**	**0.50%**
VARIACIONES EN RESERVAS TÉCNICAS Y MATEMÁTICAS	**128**	**0.46%**
(-) Variaciones Gastos	128	
(+) Variaciones Productos	0	
PRIMAS NETAS DE RETENCIÓN DEVENGADAS	**11**	**0.04%**
(-) COSTO DE ADQUISICIÓN Y SINIESTRALIDAD	**-1,268**	**-4.59 %**
ADQUISICIÓN	**-1,261**	**-4.56 %**
(+) Gastos de Adquisición y Renovación	2,868	
(-) Comisiones y Participaciones por Reaseguro Cedido	4,128	
SINIESTRALIDAD	**-7**	**-0.03 %**
(+) Gastos Por Obligaciones Contractuales	1,412	5.11%
(+) Participa. Reaseguradoras en Salvamentos y Recup.	0	
(+) Variación en Reservas de Reclamaciones de Seguro de Caución (Neto)	0	
(-) Recuperaciones por Reaseguro Cedido	1,420	
(-) Salvamentos y Recuperaciones	0	
UTILIDAD BRUTA EN OPERACIONES DE SEGUROS	**1,279**	**4.63%**
(-) GASTOS Y PRODUCTOS DE OPERACIONES	**3,654**	**13.23%**
(+) Egresos por Inversiones	18	
(+) Gastos de Administración	4,674	
(-) Derechos de Emisión de Pólizas (Neto)	343	
(-) Productos de Inversiones	695	
UTILIDAD (PÉRDIDA) EN OPERACIÓN	**-2,375**	**-8.60 %**
OTROS PRODUCTOS Y GASTOS (Neto)	**820**	
UTILIDAD NETA (PÉRDIDA) EN OPERACIÓN	**-1,555**	
(+) Productos de Ejercicios Anteriores	4	
(-) Gastos de Ejercicios Anteriores	0	
UTILIDAD (PÉRDIDA)	**-1,551**	**-5.61 %**
(-) Impuesto Sobre la Renta	0	0.00%
UTILIDAD (PÉRDIDA) NETA	**-1,551**	**-5.61 %**

INDICADORES		
PRIMAS POR TIPO DE SEGURO	**27,625**	**100.00%**
VIDA	19,438	70.37%
ACCIDENTES Y ENFERMEDADES	8,186	29.63%
DAÑOS	0	0.00%
CAUCION	0	0.00%
POSICIÓN PATRIMONIAL	**4,649**	**61.98%**
PATRIMONIO TÉCNICO	**7,501**	**100.00%**
MARGEN DE SOLVENCIA DE VIDA	0	0.00%
MARGEN DE SOLVENCIA DE DAÑOS	2,561	34.14%
MARGEN DE SOLVENCIA PARA RIESGOS CATASTRÓFICOS	0	0.00%
MARGEN PARA RIESGO DE INVERSIÓN Y DE CRÉDITO	291	3.88%
TOTAL MARGEN DE SOLVENCIA	**2,852**	**38.02%**

INDICADORES TÉCNICOS Y FINANCIEROS	
Primas (%):	
Reaseguro cedido	99.50%
Indice de retención de primas	0.50%
Siniestralidad (%):	
Recuperación en siniestros	100.52%
Indice de siniestralidad-Primas Netas Devengadas	-68.47 %
Técnicos y financieros (%)	
Ratio combinado	28,617.51%
Rentabilidad sobre primas netas emitidas	-5.61 %
Rentabilidad sobre activos	-4.54 %
Rentabilidad sobre capital	-20.68 %
Líquidez corriente (No. de veces)	119.34
Rendimiento sobre inversiones	4.76%

Nota: 1 / Porcentajes del Estado de Resultados preparados en base a las Primas Netas Emitidas

SEGUROS UNIVERSALES, S. A.
Al 31 de diciembre de 2014
Cifras en miles de Quetzales

BALANCE GENERAL CONDENSADO	TOTAL	MONEDA NACIONAL	MONEDA EXTRANJERA
ACTIVO	**390,473**	**347,541**	**42,932**
INVERSIONES	**191,747**	**165,903**	**25,844**
En Valores del Estado	59,150	52,000	7,150
En Valores de Empresas Privadas y Mixtas (Neto)	35,220	35,220	0
Cédulas Hipotecarias	7,390	7,390	0
Otros Valores	0	0	0
Préstamos (Neto)	15,295	12,513	2,782
Depósitos	18,395	14,028	4,367
Bienes Inmuebles (Neto)	45,621	34,076	11,545
Aumentos por Revaluaciones (Neto)	10,676	10,676	0
Inmuebles Vendidos con Reserva de Dominio (Neto)	0	0	0
Documentos por Cobrar (Neto)	0	0	0
Otras Inversiones	0	0	0
DISPONIBILIDADES	**46,916**	**46,275**	**640**
PRIMAS POR COBRAR (NETO)	**96,517**	**85,957**	**10,560**
Vida	0	0	0
De accidentes y enfermedades	21,332	21,332	0
De Daños	75,185	64,625	10,560
Caución	0	0	0
INSTITUCIONES DE SEGUROS	**241**	**241**	**0**
Compañías Reaseguradas	0	0	0
Reservas en Compañías Reaseguradas	0	0	0
Compañías Reaseguradoras	241	241	0
DEUDORES VARIOS	**27,469**	**27,307**	**162**
Intermediarios y Comercializadores Masivos de Seguros (Neto)	684	664	19
Productos por Cobrar (Neto)	1,642	1,500	142
Cuentas por Liquidar	9	9	1
Casa Matriz, Sucursales, Agencias y Oficina Central	0	0	0
Otros Deudores (Neto)	25,134	25,134	0
BIENES MUEBLES (NETO)	**4,973**	**4,973**	**0**
OTROS ACTIVOS	**1,089**	**420**	**669**
Inventario de Salvamentos y Recuperaciones (Neto)	0	0	0
Activos Diversos	1,089	420	669
CARGOS DIFERIDOS (NETO)	**21,521**	**16,465**	**5,056**
PASIVO MÁS CAPITAL	**390,473**	**376,032**	**14,441**
PASIVO	**274,096**	**259,655**	**14,441**
RESERVAS TÉCNICAS	**190,348**	**177,371**	**12,977**
(-) A CARGO DE REASEGURADORAS	**10,600**	**9,272**	**1,328**
SUB-TOTAL	**179,749**	**168,100**	**11,649**
OBLIGACIONES CONTRACTUALES PEND. DE PAGO	**23,255**	**23,255**	**0**
INSTITUCIONES DE SEGUROS	**23,426**	**23,426**	**0**
Compañías Reaseguradas	0	0	0
Compañías Reaseguradoras	23,426	23,426	0
Reservas y Depósitos de Cías. Reaseguradoras	0	0	0
ACREEDORES VARIOS	**46,956**	**44,164**	**2,792**
DOCUMENTOS POR PAGAR	**0**	**0**	**0**
PRÉSTAMOS POR PAGAR	**0**	**0**	**0**
OTROS PASIVOS	**711**	**711**	**0**
CRÉDITOS DIFERIDOS	**0**	**0**	**0**
CAPITAL CONTABLE	**116,377**	**116,377**	
CAPITAL AUTORIZADO	**200,000**	**200,000**	
CAPITAL NO PAGADO (-)	**140,000**	**140,000**	
CAPITAL PAGADO	**60,000**	**60,000**	
CASA MATRIZ, CAPITAL ASIGNADO	**0**	**0**	
APORTES PARA ACCIONES (+)	**5,520**	**5,520**	
CAPITAL PAGADO NETO	**65,520**	**65,520**	
OTRAS APORTACIONES	**0**	**0**	
RESERVAS DE CAPITAL	**4,365**	**4,365**	
OTRAS RESERVAS	**12,171**	**12,171**	
REVALUACIONES DE ACTIVOS	**9,177**	**9,177**	
UTILIDADES RETENIDAS	**15,415**	**15,415**	
PÉRDIDAS POR APLICAR (-)	**0**	**0**	
RESULTADO DEL EJERCICIO	**9,728**	**9,728**	

ESTADO DE RESULTADOS	TOTAL	%
		1/
PRIMAS NETAS EMITIDAS	**335,535**	**100.00%**
(-) Primas por Reaseguro Cedido	168,121	50.11%
PRIMAS NETAS DE RETENCIÓN	**167,414**	**49.89%**
VARIACIONES EN RESERVAS TÉCNICAS Y MATEMÁTICAS	**8,609**	**2.57%**
(-) Variaciones Gastos	61,975	
(+) Variaciones Productos	53,366	
PRIMAS NETAS DE RETENCIÓN DEVENGADAS	**158,805**	**47.33%**
(-) COSTO DE ADQUISICIÓN Y SINIESTRALIDAD	**109,062**	**32.50%**
ADQUISICIÓN	**12,442**	**3.71%**
(+) Gastos de Adquisición y Renovación	63,261	
(-) Comisiones y Participaciones por Reaseguro Cedido	50,819	
SINIESTRALIDAD	**96,620**	**28.80%**
(+) Gastos Por Obligaciones Contractuales	181,934	54.22%
(+) Participa. Reaseguradoras en Salvamentos y Recup.	0	
(+) Variación en Reservas de Reclamaciones de Seguro de Caución (Neto)	0	
(-) Recuperaciones por Reaseguro Cedido	78,825	
(-) Salvamentos y Recuperaciones	6,489	
UTILIDAD BRUTA EN OPERACIONES DE SEGUROS	**49,743**	**14.83%**
(-) GASTOS Y PRODUCTOS DE OPERACIONES	**43,543**	**12.98%**
(+) Egresos por Inversiones	3,716	
(+) Gastos de Administración	67,540	
(-) Derechos de Emisión de Pólizas (Neto)	13,476	
(-) Productos de Inversiones	14,237	
UTILIDAD (PÉRDIDA) EN OPERACIÓN	**6,201**	**1.85%**
OTROS PRODUCTOS Y GASTOS (Neto)	**4,877**	
UTILIDAD NETA (PÉRDIDA) EN OPERACIÓN	**11,078**	
(+) Productos de Ejercicios Anteriores	928	
(-) Gastos de Ejercicios Anteriores	1,624	
UTILIDAD (PÉRDIDA)	**10,382**	**3.09%**
(-) Impuesto Sobre la Renta	654	0.19%
UTILIDAD (PÉRDIDA) NETA	**9,728**	**2.90%**

INDICADORES		
PRIMAS POR TIPO DE SEGURO	**335,535**	**100.00%**
VIDA	30,339	9.04%
ACCIDENTES Y ENFERMEDADES	73,380	21.87%
DAÑOS	231,816	69.09%
CAUCION	0	0.00%
POSICIÓN PATRIMONIAL	**58,555**	**54.62%**
PATRIMONIO TÉCNICO	**107,200**	**100.00%**
MARGEN DE SOLVENCIA DE VIDA	3,584	3.34%
MARGEN DE SOLVENCIA DE DAÑOS	32,080	29.93%
MARGEN DE SOLVENCIA PARA RIESGOS CATASTRÓFICOS	0	0.00%
MARGEN PARA RIESGO DE INVERSIÓN Y DE CRÉDITO	12,981	12.11%
TOTAL MARGEN DE SOLVENCIA	**48,645**	**45.38%**

INDICADORES TÉCNICOS Y FINANCIEROS	
Primas (%):	
Reaseguro cedido	50.11%
Indice de retención de primas	49.89%
Siniestralidad (%):	
Recuperación en siniestros	44.93%
Indice de siniestralidad-Primas Netas Devengadas	60.84%
Técnicos y financieros (%)	
Ratio combinado	102.72%
Rentabilidad sobre primas netas emitidas	2.90%
Rentabilidad sobre activos	2.49%
Rentabilidad sobre capital	8.36%
Líquidez corriente (No. de veces)	0.90
Rendimiento sobre inversiones	5.49%

Nota: 1 / Porcentajes del Estado de Resultados preparados en base a las Primas Netas Emitidas

AIG SEGUROS GUATEMALA, S. A.

Al 31 de diciembre de 2014

Cifras en miles de Quetzales

BALANCE GENERAL CONDENSADO	TOTAL	MONEDA NACIONAL	MONEDA EXTRANJERA
ACTIVO	**144,467**	**55,657**	**88,811**
INVERSIONES	**42,123**	**26,929**	**15,194**
En Valores del Estado	27,227	19,630	7,597
En Valores de Empresas Privadas y Mixtas (Neto)	0	0	0
Cédulas Hipotecarias	0	0	0
Otros Valores	1	1	0
Préstamos (Neto)	57	57	0
Depósitos	13,598	6,002	7,597
Bienes Inmuebles (Neto)	1,239	1,239	0
Aumentos por Revaluaciones (Neto)	0	0	0
Inmuebles Vendidos con Reserva de Dominio (Neto)	0	0	0
Documentos por Cobrar (Neto)	0	0	0
Otras Inversiones	0	0	0
DISPONIBILIDADES	**15,928**	**3,458**	**12,470**
PRIMAS POR COBRAR (NETO)	**25,605**	**15,040**	**10,565**
Vida	734	734	0
De accidentes y enfermedades	4,981	4,455	527
De Daños	19,890	9,852	10,038
Caución	0	0	0
INSTITUCIONES DE SEGUROS	**6,805**	**805**	**6,000**
Compañías Reaseguradas	3,039	108	2,932
Reservas en Compañías Reaseguradas	0	0	0
Compañías Reaseguradoras	3,766	698	3,068
DEUDORES VARIOS	**40,314**	**1,426**	**38,887**
Intermediarios y Comercializadores Masivos de Seguros (Neto)	57	57	0
Productos por Cobrar (Neto)	593	426	167
Cuentas por Liquidar	44	2	42
Casa Matriz, Sucursales, Agencias y Oficina Central	38,280	0	38,280
Otros Deudores (Neto)	1,340	941	399
BIENES MUEBLES (NETO)	**1,052**	**405**	**648**
OTROS ACTIVOS	**0**	**0**	**0**
Inventario de Salvamentos y Recuperaciones (Neto)	0	0	0
Activos Diversos	0	0	0
CARGOS DIFERIDOS (NETO)	**12,641**	**7,593**	**5,048**
PASIVO MÁS CAPITAL	**144,467**	**105,926**	**38,542**
PASIVO	**66,120**	**27,578**	**38,542**
RESERVAS TÉCNICAS	**40,733**	**20,829**	**19,903**
(-) A CARGO DE REASEGURADORAS	**16,677**	**2,939**	**13,738**
SUB-TOTAL	**24,055**	**17,890**	**6,166**
OBLIGACIONES CONTRACTUALES PEND. DE PAGO	**3,944**	**241**	**3,703**
INSTITUCIONES DE SEGUROS	**18,066**	**1,094**	**16,973**
Compañías Reaseguradas	6	0	6
Compañías Reaseguradoras	18,060	1,094	16,966
Reservas y Depósitos de Cías. Reaseguradoras	0	0	0
ACREEDORES VARIOS	**17,298**	**5,598**	**11,700**
DOCUMENTOS POR PAGAR	**0**	**0**	**0**
PRÉSTAMOS POR PAGAR	**0**	**0**	**0**
OTROS PASIVOS	**2,756**	**2,756**	**0**
CRÉDITOS DIFERIDOS	**0**	**0**	**0**
CAPITAL CONTABLE	**78,348**	**78,348**	
CAPITAL AUTORIZADO	**40,000**	**40,000**	
CAPITAL NO PAGADO (-)	**26,995**	**26,995**	
CAPITAL PAGADO	**13,005**	**13,005**	
CASA MATRIZ, CAPITAL ASIGNADO	**0**	**0**	
APORTES PARA ACCIONES (+)	**0**	**0**	
CAPITAL PAGADO NETO	**13,005**	**13,005**	
OTRAS APORTACIONES	**0**	**0**	
RESERVAS DE CAPITAL	**6,346**	**6,346**	
OTRAS RESERVAS	**1,603**	**1,603**	
REVALUACIONES DE ACTIVOS	**0**	**0**	
UTILIDADES RETENIDAS	**62,516**	**62,516**	
PÉRDIDAS POR APLICAR (-)	**0**	**0**	
RESULTADO DEL EJERCICIO	**-5,123**	**-5,123**	

ESTADO DE RESULTADOS	TOTAL	%
		1/
PRIMAS NETAS EMITIDAS	**105,367**	**100.00%**
(-) Primas por Reaseguro Cedido	75,160	71.33%
PRIMAS NETAS DE RETENCIÓN	**30,207**	**28.67%**
VARIACIONES EN RESERVAS TÉCNICAS Y MATEMÁTICAS	**75**	**0.07%**
(-) Variaciones Gastos	2,387	
(+) Variaciones Productos	2,312	
PRIMAS NETAS DE RETENCIÓN DEVENGADAS	**30,132**	**28.60%**
(-) COSTO DE ADQUISICIÓN Y SINIESTRALIDAD	**18,038**	**17.12%**
ADQUISICIÓN	**5,562**	**5.28%**
(+) Gastos de Adquisición y Renovación	19,830	
(-) Comisiones y Participaciones por Reaseguro Cedido	14,268	
SINIESTRALIDAD	**12,476**	**11.84%**
(+) Gastos Por Obligaciones Contractuales	44,896	42.61%
(+) Participa. Reaseguradoras en Salvamentos y Recup.	1,045	
(+) Variación en Reservas de Reclamaciones de Seguro de Caución (Neto)	0	
(-) Recuperaciones por Reaseguro Cedido	31,991	
(-) Salvamentos y Recuperaciones	1,475	
UTILIDAD BRUTA EN OPERACIONES DE SEGUROS	**12,094**	**11.48%**
(-) GASTOS Y PRODUCTOS DE OPERACIONES	**17,066**	**16.20%**
(+) Egresos por Inversiones	402	
(+) Gastos de Administración	24,874	
(-) Derechos de Emisión de Pólizas (Neto)	5,240	
(-) Productos de Inversiones	2,971	
UTILIDAD (PÉRDIDA) EN OPERACIÓN	**-4,972**	**-4.72 %**
OTROS PRODUCTOS Y GASTOS (Neto)	**-1,263**	
UTILIDAD NETA (PÉRDIDA) EN OPERACIÓN	**-6,235**	
(+) Productos de Ejercicios Anteriores	1,428	
(-) Gastos de Ejercicios Anteriores	219	
UTILIDAD (PÉRDIDA)	**-5,026**	**-4.77 %**
(-) Impuesto Sobre la Renta	97	0.09%
UTILIDAD (PÉRDIDA) NETA	**-5,123**	**-4.86 %**

INDICADORES		
PRIMAS POR TIPO DE SEGURO	**105,367**	**100.00%**
VIDA	1,086	1.03%
ACCIDENTES Y ENFERMEDADES	10,838	10.29%
DAÑOS	93,439	88.68%
CAUCION	3	0.00%
POSICIÓN PATRIMONIAL	**29,916**	**38.18%**
PATRIMONIO TÉCNICO	**78,348**	**100.00%**
MARGEN DE SOLVENCIA DE VIDA	7	0.01%
MARGEN DE SOLVENCIA DE DAÑOS	5,842	7.46%
MARGEN DE SOLVENCIA PARA RIESGOS CATASTRÓFICOS	0	0.00%
MARGEN PARA RIESGO DE INVERSIÓN Y DE CRÉDITO	42,583	54.35%
TOTAL MARGEN DE SOLVENCIA	**48,431**	**61.82%**

INDICADORES TÉCNICOS Y FINANCIEROS	
Primas (%):	
Reaseguro cedido	71.33%
Indice de retención de primas	28.67%
Siniestralidad (%):	
Recuperación en siniestros	71.27%
Indice de siniestralidad-Primas Netas Devengadas	41.40%
Técnicos y financieros (%)	
Ratio combinado	125.03%
Rentabilidad sobre primas netas emitidas	-4.86 %
Rentabilidad sobre activos	-3.55 %
Rentabilidad sobre capital	-6.54 %
Líquidez corriente (No. de veces)	2.03
Rendimiento sobre inversiones	6.10%

Nota: 1 / Porcentajes del Estado de Resultados preparados en base a las Primas Netas Emitidas

PAN-AMERICAN LIFE INSURANCE DE GUATEMALA, COMPAÑÍA DE SEGUROS, S. A.

Al 31 de diciembre de 2014

Cifras en miles de Quetzales

BALANCE GENERAL CONDENSADO	TOTAL	MONEDA NACIONAL	MONEDA EXTRANJERA
ACTIVO	**705,157**	**451,622**	**253,535**
INVERSIONES	**595,842**	**374,224**	**221,617**
En Valores del Estado	516,019	353,180	162,839
En Valores de Empresas Privadas y Mixtas (Neto)	53,643	0	53,643
Cédulas Hipotecarias	0	0	0
Otros Valores	0	0	0
Préstamos (Neto)	8,575	3,440	5,135
Depósitos	15,729	15,729	0
Bienes Inmuebles (Neto)	1,876	1,876	0
Aumentos por Revaluaciones (Neto)	0	0	0
Inmuebles Vendidos con Reserva de Dominio (Neto)	0	0	0
Documentos por Cobrar (Neto)	0	0	0
Otras Inversiones	0	0	0
DISPONIBILIDADES	**22,433**	**5,767**	**16,665**
PRIMAS POR COBRAR (NETO)	**57,068**	**50,375**	**6,693**
Vida	11,431	11,401	30
De accidentes y enfermedades	45,637	38,974	6,663
De Daños	0	0	0
Caución	0	0	0
INSTITUCIONES DE SEGUROS	**6**	**0**	**6**
Compañías Reaseguradas	0	0	0
Reservas en Compañías Reaseguradas	0	0	0
Compañías Reaseguradoras	6	0	6
DEUDORES VARIOS	**14,627**	**9,451**	**5,176**
Intermediarios y Comercializadores Masivos de Seguros (Neto)	987	16	971
Productos por Cobrar (Neto)	10,942	7,231	3,711
Cuentas por Liquidar	456	456	0
Casa Matriz, Sucursales, Agencias y Oficina Central	0	0	0
Otros Deudores (Neto)	2,242	1,748	494
BIENES MUEBLES (NETO)	**380**	**380**	**0**
OTROS ACTIVOS	**29**	**29**	**0**
Inventario de Salvamentos y Recuperaciones (Neto)	0	0	0
Activos Diversos	29	29	0
CARGOS DIFERIDOS (NETO)	**14,772**	**11,395**	**3,378**
PASIVO MÁS CAPITAL	**705,157**	**485,594**	**219,563**
PASIVO	**576,893**	**357,330**	**219,563**
RESERVAS TÉCNICAS	**538,402**	**332,397**	**206,005**
(-) A CARGO DE REASEGURADORAS	**1,211**	**1,211**	**0**
SUB-TOTAL	**537,191**	**331,186**	**206,005**
OBLIGACIONES CONTRACTUALES PEND. DE PAGO	**6,046**	**4,679**	**1,367**
INSTITUCIONES DE SEGUROS	**10,211**	**4,959**	**5,253**
Compañías Reaseguradas	0	0	0
Compañías Reaseguradoras	10,211	4,959	5,253
Reservas y Depósitos de Cías. Reaseguradoras	0	0	0
ACREEDORES VARIOS	**23,241**	**16,441**	**6,800**
DOCUMENTOS POR PAGAR	**0**	**0**	**0**
PRÉSTAMOS POR PAGAR	**0**	**0**	**0**
OTROS PASIVOS	**0**	**0**	**0**
CRÉDITOS DIFERIDOS	**204**	**66**	**139**
CAPITAL CONTABLE	**128,264**	**128,264**	
CAPITAL AUTORIZADO	**30,000**	**30,000**	
CAPITAL NO PAGADO (-)	**17,000**	**17,000**	
CAPITAL PAGADO	**13,000**	**13,000**	
CASA MATRIZ, CAPITAL ASIGNADO	**0**	**0**	
APORTES PARA ACCIONES (+)	**0**	**0**	
CAPITAL PAGADO NETO	**13,000**	**13,000**	
OTRAS APORTACIONES	**0**	**0**	
RESERVAS DE CAPITAL	**12,105**	**12,105**	
OTRAS RESERVAS	**0**	**0**	
REVALUACIONES DE ACTIVOS	**0**	**0**	
UTILIDADES RETENIDAS	**71,494**	**71,494**	
PÉRDIDAS POR APLICAR (-)	**0**	**0**	
RESULTADO DEL EJERCICIO	**31,665**	**31,665**	

ESTADO DE RESULTADOS	TOTAL	%
		1/
PRIMAS NETAS EMITIDAS	**295,140**	**100.00%**
(-) Primas por Reaseguro Cedido	44,963	15.23%
PRIMAS NETAS DE RETENCIÓN	**250,176**	**84.77%**
VARIACIONES EN RESERVAS TÉCNICAS Y MATEMÁTICAS	**47,345**	**16.04%**
(-) Variaciones Gastos	134,879	
(+) Variaciones Productos	87,534	
PRIMAS NETAS DE RETENCIÓN DEVENGADAS	**202,831**	**68.72%**
(-) COSTO DE ADQUISICIÓN Y SINIESTRALIDAD	**173,551**	**58.80%**
ADQUISICIÓN	**33,099**	**11.21%**
(+) Gastos de Adquisición y Renovación	35,603	
(-) Comisiones y Participaciones por Reaseguro Cedido	2,504	
SINIESTRALIDAD	**140,452**	**47.59%**
(+) Gastos Por Obligaciones Contractuales	159,196	53.94%
(+) Participa. Reaseguradoras en Salvamentos y Recup.	0	
(+) Variación en Reservas de Reclamaciones de Seguro de Caución (Neto)	0	
(-) Recuperaciones por Reaseguro Cedido	18,744	
(-) Salvamentos y Recuperaciones	0	
UTILIDAD BRUTA EN OPERACIONES DE SEGUROS	**29,281**	**9.92%**
(-) GASTOS Y PRODUCTOS DE OPERACIONES	**-7,868**	**-2.67 %**
(+) Egresos por Inversiones	5,350	
(+) Gastos de Administración	31,157	
(-) Derechos de Emisión de Pólizas (Neto)	0	
(-) Productos de Inversiones	44,375	
UTILIDAD (PÉRDIDA) EN OPERACIÓN	**37,149**	**12.59%**
OTROS PRODUCTOS Y GASTOS (Neto)	**-969**	
UTILIDAD NETA (PÉRDIDA) EN OPERACIÓN	**36,180**	
(+) Productos de Ejercicios Anteriores	31	
(-) Gastos de Ejercicios Anteriores	0	
UTILIDAD (PÉRDIDA)	**36,211**	**12.27%**
(-) Impuesto Sobre la Renta	4,547	1.54%
UTILIDAD (PÉRDIDA) NETA	**31,665**	**10.73%**

INDICADORES		
PRIMAS POR TIPO DE SEGURO	**295,140**	**100.00%**
VIDA	100,209	33.95%
ACCIDENTES Y ENFERMEDADES	194,931	66.05%
DAÑOS	0	0.00%
CAUCION	0	0.00%
POSICIÓN PATRIMONIAL	**60,462**	**47.14%**
PATRIMONIO TÉCNICO	**128,264**	**100.00%**
MARGEN DE SOLVENCIA DE VIDA	27,113	21.14%
MARGEN DE SOLVENCIA DE DAÑOS	31,364	24.45%
MARGEN DE SOLVENCIA PARA RIESGOS CATASTRÓFICOS	0	0.00%
MARGEN PARA RIESGO DE INVERSIÓN Y DE CRÉDITO	9,325	7.27%
TOTAL MARGEN DE SOLVENCIA	**67,802**	**52.86%**

INDICADORES TÉCNICOS Y FINANCIEROS	
Primas (%):	
Reaseguro cedido	15.23%
Indice de retención de primas	84.77%
Siniestralidad (%):	
Recuperación en siniestros	11.77%
Indice de siniestralidad-Primas Netas Devengadas	69.25%
Técnicos y financieros (%)	
Ratio combinado	100.92%
Rentabilidad sobre primas netas emitidas	10.73%
Rentabilidad sobre activos	4.49%
Rentabilidad sobre capital	24.69%
Líquidez corriente (No. de veces)	1.13
Rendimiento sobre inversiones	6.55%

Nota: 1 / Porcentajes del Estado de Resultados preparados en base a las Primas Netas Emitidas

SEGUROS ALIANZA, S. A.

Al 31 de diciembre de 2014

Cifras en miles de Quetzales

BALANCE GENERAL CONDENSADO	TOTAL	MONEDA NACIONAL	MONEDA EXTRANJERA
ACTIVO	**37,549**	**27,292**	**10,256**
INVERSIONES	**31,122**	**21,246**	**9,876**
En Valores del Estado	10,498	6,700	3,798
En Valores de Empresas Privadas y Mixtas (Neto)	6,177	100	6,077
Cédulas Hipotecarias	0	0	0
Otros Valores	0	0	0
Préstamos (Neto)	20	20	0
Depósitos	0	0	0
Bienes Inmuebles (Neto)	14,426	14,426	0
Aumentos por Revaluaciones (Neto)	0	0	0
Inmuebles Vendidos con Reserva de Dominio (Neto)	0	0	0
Documentos por Cobrar (Neto)	0	0	0
Otras Inversiones	0	0	0
DISPONIBILIDADES	**98**	**84**	**14**
PRIMAS POR COBRAR (NETO)	**1,566**	**1,524**	**42**
Vida	0	0	0
De accidentes y enfermedades	0	0	0
De Daños	454	454	0
Caución	1,112	1,070	42
INSTITUCIONES DE SEGUROS	**0**	**0**	**0**
Compañías Reaseguradas	0	0	0
Reservas en Compañías Reaseguradas	0	0	0
Compañías Reaseguradoras	0	0	0
DEUDORES VARIOS	**2,423**	**2,098**	**325**
Intermediarios y Comercializadores Masivos de Seguros (Neto)	15	15	0
Productos por Cobrar (Neto)	219	132	86
Cuentas por Liquidar	51	51	0
Casa Matriz, Sucursales, Agencias y Oficina Central	0	0	0
Otros Deudores (Neto)	2,138	1,899	239
BIENES MUEBLES (NETO)	**2,180**	**2,180**	**0**
OTROS ACTIVOS	**12**	**12**	**0**
Inventario de Salvamentos y Recuperaciones (Neto)	0	0	0
Activos Diversos	12	12	0
CARGOS DIFERIDOS (NETO)	**149**	**149**	**0**
PASIVO MÁS CAPITAL	**37,549**	**30,605**	**6,944**
PASIVO	**10,508**	**3,564**	**6,944**
RESERVAS TÉCNICAS	**1,103**	**1,043**	**60**
(-) A CARGO DE REASEGURADORAS	**0**	**0**	**0**
SUB-TOTAL	**1,103**	**1,043**	**60**
OBLIGACIONES CONTRACTUALES PEND. DE PAGO	**100**	**100**	**0**
INSTITUCIONES DE SEGUROS	**872**	**789**	**83**
Compañías Reaseguradas	0	0	0
Compañías Reaseguradoras	872	789	83
Reservas y Depósitos de Cías. Reaseguradoras	0	0	0
ACREEDORES VARIOS	**1,235**	**1,208**	**27**
DOCUMENTOS POR PAGAR	**0**	**0**	**0**
PRÉSTAMOS POR PAGAR	**6,773**	**0**	**6,773**
OTROS PASIVOS	**425**	**425**	**0**
CRÉDITOS DIFERIDOS	**0**	**0**	**0**
CAPITAL CONTABLE	**27,041**	**27,041**	
CAPITAL AUTORIZADO	**50,000**	**50,000**	
CAPITAL NO PAGADO (-)	**21,655**	**21,655**	
CAPITAL PAGADO	**28,345**	**28,345**	
CASA MATRIZ, CAPITAL ASIGNADO	**0**	**0**	
APORTES PARA ACCIONES (+)	**0**	**0**	
CAPITAL PAGADO NETO	**28,345**	**28,345**	
OTRAS APORTACIONES	**0**	**0**	
RESERVAS DE CAPITAL	**1,306**	**1,306**	
OTRAS RESERVAS	**228**	**228**	
REVALUACIONES DE ACTIVOS	**0**	**0**	
UTILIDADES RETENIDAS	**3,525**	**3,525**	
PÉRDIDAS POR APLICAR (-)	**0**	**0**	
RESULTADO DEL EJERCICIO	**-6,363**	**-6,363**	

ESTADO DE RESULTADOS	TOTAL	%
		1/
PRIMAS NETAS EMITIDAS	**4,177**	**100.00%**
(-) Primas por Reaseguro Cedido	2,732	65.42%
PRIMAS NETAS DE RETENCIÓN	**1,444**	**34.58%**
VARIACIONES EN RESERVAS TÉCNICAS Y MATEMÁTICAS	**1,050**	**25.13%**
(-) Variaciones Gastos	1,544	
(+) Variaciones Productos	494	
PRIMAS NETAS DE RETENCIÓN DEVENGADAS	**395**	**9.45%**
(-) COSTO DE ADQUISICIÓN Y SINIESTRALIDAD	**299**	**7.16%**
ADQUISICIÓN	**151**	**3.62%**
(+) Gastos de Adquisición y Renovación	890	
(-) Comisiones y Participaciones por Reaseguro Cedido	738	
SINIESTRALIDAD	**148**	**3.53%**
(+) Gastos Por Obligaciones Contractuales	149	3.56%
(+) Participa. Reaseguradoras en Salvamentos y Recup.	0	
(+) Variación en Reservas de Reclamaciones de Seguro de Caución (Neto)	0	
(-) Recuperaciones por Reaseguro Cedido	0	
(-) Salvamentos y Recuperaciones	1	
UTILIDAD BRUTA EN OPERACIONES DE SEGUROS	**96**	**2.29%**
(-) GASTOS Y PRODUCTOS DE OPERACIONES	**5,848**	**140.01%**
(+) Egresos por Inversiones	1,087	
(+) Gastos de Administración	6,014	
(-) Derechos de Emisión de Pólizas (Neto)	317	
(-) Productos de Inversiones	937	
UTILIDAD (PÉRDIDA) EN OPERACIÓN	**-5,752**	**-137.72 %**
OTROS PRODUCTOS Y GASTOS (Neto)	**-531**	
UTILIDAD NETA (PÉRDIDA) EN OPERACIÓN	**-6,283**	
(+) Productos de Ejercicios Anteriores	17	
(-) Gastos de Ejercicios Anteriores	0	
UTILIDAD (PÉRDIDA)	**-6,266**	**-150.02 %**
(-) Impuesto Sobre la Renta	97	2.32%
UTILIDAD (PÉRDIDA) NETA	**-6,363**	**-152.34 %**

INDICADORES		
PRIMAS POR TIPO DE SEGURO	**4,177**	**100.00%**
VIDA	0	0.00%
ACCIDENTES Y ENFERMEDADES	0	0.00%
DAÑOS	632	15.14%
CAUCION	3,544	84.86%
POSICIÓN PATRIMONIAL	**24,242**	**89.65%**
PATRIMONIO TÉCNICO	**27,041**	**100.00%**
MARGEN DE SOLVENCIA DE VIDA	0	0.00%
MARGEN DE SOLVENCIA DE DAÑOS	624	2.31%
MARGEN DE SOLVENCIA PARA RIESGOS CATASTRÓFICOS	0	0.00%
MARGEN PARA RIESGO DE INVERSIÓN Y DE CRÉDITO	2,174	8.04%
TOTAL MARGEN DE SOLVENCIA	**2,798**	**10.35%**

INDICADORES TÉCNICOS Y FINANCIEROS	
Primas (%):	
Reaseguro cedido	65.42%
Indice de retención de primas	34.58%
Siniestralidad (%):	
Recuperación en siniestros	0.00%
Indice de siniestralidad-Primas Netas Devengadas	37.40%
Técnicos y financieros (%)	
Ratio combinado	1,519.65%
Rentabilidad sobre primas netas emitidas	-152.34 %
Rentabilidad sobre activos	-16.95 %
Rentabilidad sobre capital	-23.53 %
Líquidez corriente (No. de veces)	13.97
Rendimiento sobre inversiones	-0.48 %

Nota: 1 / Porcentajes del Estado de Resultados preparados en base a las Primas Netas Emitidas

ASEGURADORA GENERAL, S. A.

Al 31 de diciembre de 2014

Cifras en miles de Quetzales

BALANCE GENERAL CONDENSADO	TOTAL	MONEDA NACIONAL	MONEDA EXTRANJERA
ACTIVO	**757,629**	**678,089**	**79,540**
INVERSIONES	**547,355**	**497,271**	**50,084**
En Valores del Estado	220,430	172,221	48,209
En Valores de Empresas Privadas y Mixtas (Neto)	9,834	10,135	-301
Cédulas Hipotecarias	14,118	14,118	0
Otros Valores	0	0	0
Préstamos (Neto)	10,395	8,228	2,167
Depósitos	258,475	258,467	8
Bienes Inmuebles (Neto)	34,103	34,103	0
Aumentos por Revaluaciones (Neto)	0	0	0
Inmuebles Vendidos con Reserva de Dominio (Neto)	0	0	0
Documentos por Cobrar (Neto)	0	0	0
Otras Inversiones	0	0	0
DISPONIBILIDADES	**16,977**	**13,588**	**3,389**
PRIMAS POR COBRAR (NETO)	**121,216**	**105,792**	**15,424**
Vida	9,545	9,451	93
De accidentes y enfermedades	55,837	54,724	1,112
De Daños	55,835	41,616	14,219
Caución	0	0	0
INSTITUCIONES DE SEGUROS	**29,642**	**22,421**	**7,221**
Compañías Reaseguradas	5,080	361	4,719
Reservas en Compañías Reaseguradas	898	0	898
Compañías Reaseguradoras	23,665	22,060	1,604
DEUDORES VARIOS	**13,623**	**12,481**	**1,142**
Intermediarios y Comercializadores Masivos de Seguros (Neto)	0	0	0
Productos por Cobrar (Neto)	5,067	3,977	1,090
Cuentas por Liquidar	23	23	0
Casa Matriz, Sucursales, Agencias y Oficina Central	211	211	0
Otros Deudores (Neto)	8,322	8,270	52
BIENES MUEBLES (NETO)	**8,679**	**8,679**	**0**
OTROS ACTIVOS	**21**	**21**	**0**
Inventario de Salvamentos y Recuperaciones (Neto)	0	0	0
Activos Diversos	21	21	0
CARGOS DIFERIDOS (NETO)	**20,116**	**17,836**	**2,281**
PASIVO MÁS CAPITAL	**757,629**	**657,365**	**100,264**
PASIVO	**539,015**	**438,751**	**100,264**
RESERVAS TÉCNICAS	**382,506**	**250,185**	**132,321**
(-) A CARGO DE REASEGURADORAS	**70,764**	**4,070**	**66,694**
SUB-TOTAL	**311,742**	**246,115**	**65,627**
OBLIGACIONES CONTRACTUALES PEND. DE PAGO	**129,005**	**112,894**	**16,111**
INSTITUCIONES DE SEGUROS	**41,680**	**29,152**	**12,528**
Compañías Reaseguradas	1,292	0	1,292
Compañías Reaseguradoras	39,621	28,886	10,735
Reservas y Depósitos de Cías. Reaseguradoras	766	265	501
ACREEDORES VARIOS	**47,802**	**41,803**	**5,999**
DOCUMENTOS POR PAGAR	**0**	**0**	**0**
PRÉSTAMOS POR PAGAR	**0**	**0**	**0**
OTROS PASIVOS	**8,787**	**8,787**	**0**
CRÉDITOS DIFERIDOS	**0**	**0**	**0**
CAPITAL CONTABLE	**218,614**	**218,614**	
CAPITAL AUTORIZADO	**500,000**	**500,000**	
CAPITAL NO PAGADO (-)	**400,000**	**400,000**	
CAPITAL PAGADO	**100,000**	**100,000**	
CASA MATRIZ, CAPITAL ASIGNADO	**0**	**0**	
APORTES PARA ACCIONES (+)	**0**	**0**	
CAPITAL PAGADO NETO	**100,000**	**100,000**	
OTRAS APORTACIONES	**0**	**0**	
RESERVAS DE CAPITAL	**13,181**	**13,181**	
OTRAS RESERVAS	**3,000**	**3,000**	
REVALUACIONES DE ACTIVOS	**0**	**0**	
UTILIDADES RETENIDAS	**62,621**	**62,621**	
PÉRDIDAS POR APLICAR (-)	**0**	**0**	
RESULTADO DEL EJERCICIO	**39,812**	**39,812**	

ESTADO DE RESULTADOS	TOTAL	%
		1/
PRIMAS NETAS EMITIDAS	**569,866**	**100.00%**
(-) Primas por Reaseguro Cedido	192,385	33.76%
PRIMAS NETAS DE RETENCIÓN	**377,480**	**66.24%**
VARIACIONES EN RESERVAS TÉCNICAS Y MATEMÁTICAS	**-3,833**	**-0.67 %**
(-) Variaciones Gastos	170,197	
(+) Variaciones Productos	174,030	
PRIMAS NETAS DE RETENCIÓN DEVENGADAS	**381,313**	**66.91%**
(-) COSTO DE ADQUISICIÓN Y SINIESTRALIDAD	**326,957**	**57.37%**
ADQUISICIÓN	**46,872**	**8.23%**
(+) Gastos de Adquisición y Renovación	70,609	
(-) Comisiones y Participaciones por Reaseguro Cedido	23,737	
SINIESTRALIDAD	**280,085**	**49.15%**
(+) Gastos Por Obligaciones Contractuales	410,799	72.09%
(+) Participa. Reaseguradoras en Salvamentos y Recup.	155	
(+) Variación en Reservas de Reclamaciones de Seguro de Caución (Neto)	0	
(-) Recuperaciones por Reaseguro Cedido	121,966	
(-) Salvamentos y Recuperaciones	8,904	
UTILIDAD BRUTA EN OPERACIONES DE SEGUROS	**54,356**	**9.54%**
(-) GASTOS Y PRODUCTOS DE OPERACIONES	**19,349**	**3.40%**
(+) Egresos por Inversiones	3,466	
(+) Gastos de Administración	81,137	
(-) Derechos de Emisión de Pólizas (Neto)	21,361	
(-) Productos de Inversiones	43,893	
UTILIDAD (PÉRDIDA) EN OPERACIÓN	**35,007**	**6.14%**
OTROS PRODUCTOS Y GASTOS (Neto)	**7,993**	
UTILIDAD NETA (PÉRDIDA) EN OPERACIÓN	**43,000**	
(+) Productos de Ejercicios Anteriores	11	
(-) Gastos de Ejercicios Anteriores	31	
UTILIDAD (PÉRDIDA)	**42,980**	**7.54%**
(-) Impuesto Sobre la Renta	3,168	0.56%
UTILIDAD (PÉRDIDA) NETA	**39,812**	**6.99%**

INDICADORES		
PRIMAS POR TIPO DE SEGURO	**569,866**	**100.00%**
VIDA	69,485	12.19%
ACCIDENTES Y ENFERMEDADES	273,230	47.95%
DAÑOS	227,150	39.86%
CAUCION	0	0.00%
POSICIÓN PATRIMONIAL	**134,113**	**61.35%**
PATRIMONIO TÉCNICO	**218,614**	**100.00%**
MARGEN DE SOLVENCIA DE VIDA	11,897	5.44%
MARGEN DE SOLVENCIA DE DAÑOS	57,670	26.38%
MARGEN DE SOLVENCIA PARA RIESGOS CATASTRÓFICOS	0	0.00%
MARGEN PARA RIESGO DE INVERSIÓN Y DE CRÉDITO	14,934	6.83%
TOTAL MARGEN DE SOLVENCIA	**84,501**	**38.65%**

INDICADORES TÉCNICOS Y FINANCIEROS	
Primas (%):	
Reaseguro cedido	33.76%
Indice de retención de primas	66.24%
Siniestralidad (%):	
Recuperación en siniestros	30.31%
Indice de siniestralidad-Primas Netas Devengadas	73.45%
Técnicos y financieros (%)	
Ratio combinado	101.42%
Rentabilidad sobre primas netas emitidas	6.99%
Rentabilidad sobre activos	5.25%
Rentabilidad sobre capital	18.21%
Líquidez corriente (No. de veces)	1.20
Rendimiento sobre inversiones	7.39%

Nota: 1 / Porcentajes del Estado de Resultados preparados en base a las Primas Netas Emitidas

SEGUROS EL ROBLE, S. A.

Al 31 de diciembre de 2014

Cifras en miles de Quetzales

BALANCE GENERAL CONDENSADO	TOTAL	MONEDA NACIONAL	MONEDA EXTRANJERA
ACTIVO	**1,368,628**	**1,136,151**	**232,478**
INVERSIONES	**610,875**	**575,306**	**35,570**
En Valores del Estado	420,400	392,463	27,938
En Valores de Empresas Privadas y Mixtas (Neto)	37,834	34,000	3,834
Cédulas Hipotecarias	0	0	0
Otros Valores	0	0	0
Préstamos (Neto)	0	0	0
Depósitos	100,322	96,524	3,798
Bienes Inmuebles (Neto)	1,107	1,107	0
Aumentos por Revaluaciones (Neto)	51,213	51,213	0
Inmuebles Vendidos con Reserva de Dominio (Neto)	0	0	0
Documentos por Cobrar (Neto)	0	0	0
Otras Inversiones	0	0	0
DISPONIBILIDADES	**49,697**	**13,885**	**35,812**
PRIMAS POR COBRAR (NETO)	**553,974**	**458,546**	**95,429**
Vida	24,226	23,662	564
De accidentes y enfermedades	225,086	216,990	8,096
De Daños	304,663	217,893	86,769
Caución	0	0	0
INSTITUCIONES DE SEGUROS	**54,163**	**10,748**	**43,415**
Compañías Reaseguradas	9,556	0	9,556
Reservas en Compañías Reaseguradas	0	0	0
Compañías Reaseguradoras	44,606	10,748	33,859
DEUDORES VARIOS	**12,661**	**11,608**	**1,053**
Intermediarios y Comercializadores Masivos de Seguros (Neto)	121	121	0
Productos por Cobrar (Neto)	7,240	6,724	516
Cuentas por Liquidar	697	670	27
Casa Matriz, Sucursales, Agencias y Oficina Central	0	0	0
Otros Deudores (Neto)	4,603	4,094	509
BIENES MUEBLES (NETO)	**14,173**	**12,219**	**1,954**
OTROS ACTIVOS	**200**	**200**	**0**
Inventario de Salvamentos y Recuperaciones (Neto)	0	0	0
Activos Diversos	200	200	0
CARGOS DIFERIDOS (NETO)	**72,885**	**53,640**	**19,245**
PASIVO MÁS CAPITAL	**1,368,628**	**1,201,034**	**167,595**
PASIVO	**1,019,186**	**851,591**	**167,595**
RESERVAS TÉCNICAS	**600,675**	**535,244**	**65,431**
(-) A CARGO DE REASEGURADORAS	**76,891**	**47,456**	**29,436**
SUB-TOTAL	**523,784**	**487,788**	**35,995**
OBLIGACIONES CONTRACTUALES PEND. DE PAGO	**76,971**	**58,298**	**18,672**
INSTITUCIONES DE SEGUROS	**156,188**	**81,517**	**74,670**
Compañías Reaseguradas	408	0	408
Compañías Reaseguradoras	155,779	81,517	74,262
Reservas y Depósitos de Cías. Reaseguradoras	0	0	0
ACREEDORES VARIOS	**247,800**	**209,544**	**38,257**
DOCUMENTOS POR PAGAR	**0**	**0**	**0**
PRÉSTAMOS POR PAGAR	**0**	**0**	**0**
OTROS PASIVOS	**14,443**	**14,443**	**0**
CRÉDITOS DIFERIDOS	**0**	**0**	**0**
CAPITAL CONTABLE	**349,442**	**349,442**	
CAPITAL AUTORIZADO	**500,000**	**500,000**	
CAPITAL NO PAGADO (-)	**350,000**	**350,000**	
CAPITAL PAGADO	**150,000**	**150,000**	
CASA MATRIZ, CAPITAL ASIGNADO	**0**	**0**	
APORTES PARA ACCIONES (+)	**0**	**0**	
CAPITAL PAGADO NETO	**150,000**	**150,000**	
OTRAS APORTACIONES	**0**	**0**	
RESERVAS DE CAPITAL	**0**	**0**	
OTRAS RESERVAS	**45,645**	**45,645**	
REVALUACIONES DE ACTIVOS	**51,213**	**51,213**	
UTILIDADES RETENIDAS	**234**	**234**	
PÉRDIDAS POR APLICAR (-)	**0**	**0**	
RESULTADO DEL EJERCICIO	**102,351**	**102,351**	

ESTADO DE RESULTADOS	TOTAL	%
		1/
PRIMAS NETAS EMITIDAS	**1,439,577**	**100.00%**
(-) Primas por Reaseguro Cedido	552,426	38.37%
PRIMAS NETAS DE RETENCIÓN	**887,150**	**61.63%**
VARIACIONES EN RESERVAS TÉCNICAS Y MATEMÁTICAS	**9,047**	**0.63%**
(-) Variaciones Gastos	230,438	
(+) Variaciones Productos	221,391	
PRIMAS NETAS DE RETENCIÓN DEVENGADAS	**878,103**	**61.00%**
(-) COSTO DE ADQUISICIÓN Y SINIESTRALIDAD	**744,296**	**51.70%**
ADQUISICIÓN	**189,738**	**13.18%**
(+) Gastos de Adquisición y Renovación	270,030	
(-) Comisiones y Participaciones por Reaseguro Cedido	80,293	
SINIESTRALIDAD	**554,559**	**38.52%**
(+) Gastos Por Obligaciones Contractuales	754,006	52.38%
(+) Participa. Reaseguradoras en Salvamentos y Recup.	0	
(+) Variación en Reservas de Reclamaciones de Seguro de Caución (Neto)	0	
(-) Recuperaciones por Reaseguro Cedido	162,776	
(-) Salvamentos y Recuperaciones	36,672	
UTILIDAD BRUTA EN OPERACIONES DE SEGUROS	**133,807**	**9.29%**
(-) GASTOS Y PRODUCTOS DE OPERACIONES	**22,929**	**1.59%**
(+) Egresos por Inversiones	5,227	
(+) Gastos de Administración	130,084	
(-) Derechos de Emisión de Pólizas (Neto)	60,726	
(-) Productos de Inversiones	51,656	
UTILIDAD (PÉRDIDA) EN OPERACIÓN	**110,878**	**7.70%**
OTROS PRODUCTOS Y GASTOS (Neto)	**15,105**	
UTILIDAD NETA (PÉRDIDA) EN OPERACIÓN	**125,983**	
(+) Productos de Ejercicios Anteriores	1,438	
(-) Gastos de Ejercicios Anteriores	0	
UTILIDAD (PÉRDIDA)	**127,420**	**8.85%**
(-) Impuesto Sobre la Renta	25,069	1.74%
UTILIDAD (PÉRDIDA) NETA	**102,351**	**7.11%**

INDICADORES		
PRIMAS POR TIPO DE SEGURO	**1,439,577**	**100.00%**
VIDA	212,026	14.73%
ACCIDENTES Y ENFERMEDADES	359,405	24.97%
DAÑOS	868,145	60.31%
CAUCION	0	0.00%
POSICIÓN PATRIMONIAL	**173,644**	**49.69%**
PATRIMONIO TÉCNICO	**349,442**	**100.00%**
MARGEN DE SOLVENCIA DE VIDA	3,242	0.93%
MARGEN DE SOLVENCIA DE DAÑOS	153,333	43.88%
MARGEN DE SOLVENCIA PARA RIESGOS CATASTRÓFICOS	0	0.00%
MARGEN PARA RIESGO DE INVERSIÓN Y DE CRÉDITO	19,223	5.50%
TOTAL MARGEN DE SOLVENCIA	**175,798**	**50.31%**
INDICADORES TÉCNICOS Y FINANCIEROS		
Primas (%):		
Reaseguro cedido		38.37%
Indice de retención de primas		61.63%
Siniestralidad (%):		
Recuperación en siniestros		22.69%
Indice de siniestralidad-Primas Netas Devengadas		63.15%
Técnicos y financieros (%)		
Ratio combinado		92.66%
Rentabilidad sobre primas netas emitidas		7.11%
Rentabilidad sobre activos		7.48%
Rentabilidad sobre capital		29.29%
Líquidez corriente (No. de veces)		1.01
Rendimiento sobre inversiones		7.60%

Nota: 1 / Porcentajes del Estado de Resultados preparados en base a las Primas Netas Emitidas

ASEGURADORA GUATEMALTECA, S. A.

Al 31 de diciembre de 2014

Cifras en miles de Quetzales

BALANCE GENERAL CONDENSADO	TOTAL	MONEDA NACIONAL	MONEDA EXTRANJERA
ACTIVO	**61,730**	**61,451**	**279**
INVERSIONES	**51,493**	**51,493**	**0**
En Valores del Estado	18,600	18,600	0
En Valores de Empresas Privadas y Mixtas (Neto)	403	403	0
Cédulas Hipotecarias	0	0	0
Otros Valores	0	0	0
Préstamos (Neto)	260	260	0
Depósitos	27,567	27,567	0
Bienes Inmuebles (Neto)	4,663	4,663	0
Aumentos por Revaluaciones (Neto)	0	0	0
Inmuebles Vendidos con Reserva de Dominio (Neto)	0	0	0
Documentos por Cobrar (Neto)	0	0	0
Otras Inversiones	0	0	0
DISPONIBILIDADES	**1,758**	**1,569**	**189**
PRIMAS POR COBRAR (NETO)	**4,940**	**4,931**	**9**
Vida	1,694	1,694	0
De accidentes y enfermedades	84	84	0
De Daños	3,162	3,153	9
Caución	0	0	0
INSTITUCIONES DE SEGUROS	**718**	**702**	**16**
Compañías Reaseguradas	91	87	4
Reservas en Compañías Reaseguradas	0	0	0
Compañías Reaseguradoras	627	616	11
DEUDORES VARIOS	**527**	**527**	**0**
Intermediarios y Comercializadores Masivos de Seguros (Neto)	8	8	0
Productos por Cobrar (Neto)	148	148	0
Cuentas por Liquidar	174	174	0
Casa Matriz, Sucursales, Agencias y Oficina Central	0	0	0
Otros Deudores (Neto)	198	198	0
BIENES MUEBLES (NETO)	**566**	**566**	**0**
OTROS ACTIVOS	**0**	**0**	**0**
Inventario de Salvamentos y Recuperaciones (Neto)	0	0	0
Activos Diversos	0	0	0
CARGOS DIFERIDOS (NETO)	**1,727**	**1,661**	**66**
PASIVO MÁS CAPITAL	**61,730**	**61,417**	**313**
PASIVO	**23,911**	**23,598**	**313**
RESERVAS TÉCNICAS	**17,324**	**17,229**	**94**
(-) A CARGO DE REASEGURADORAS	**393**	**393**	**0**
SUB-TOTAL	**16,931**	**16,836**	**94**
OBLIGACIONES CONTRACTUALES PEND. DE PAGO	**1,839**	**1,839**	**0**
INSTITUCIONES DE SEGUROS	**573**	**510**	**63**
Compañías Reaseguradas	8	8	0
Compañías Reaseguradoras	495	432	63
Reservas y Depósitos de Cías. Reaseguradoras	70	70	0
ACREEDORES VARIOS	**3,821**	**3,666**	**155**
DOCUMENTOS POR PAGAR	**0**	**0**	**0**
PRÉSTAMOS POR PAGAR	**0**	**0**	**0**
OTROS PASIVOS	**748**	**748**	**0**
CRÉDITOS DIFERIDOS	**0**	**0**	**0**
CAPITAL CONTABLE	**37,819**	**37,819**	
CAPITAL AUTORIZADO	**18,000**	**18,000**	
CAPITAL NO PAGADO (-)	**9,310**	**9,310**	
CAPITAL PAGADO	**8,690**	**8,690**	
CASA MATRIZ, CAPITAL ASIGNADO	**0**	**0**	
APORTES PARA ACCIONES (+)	**0**	**0**	
CAPITAL PAGADO NETO	**8,690**	**8,690**	
OTRAS APORTACIONES	**0**	**0**	
RESERVAS DE CAPITAL	**2,705**	**2,705**	
OTRAS RESERVAS	**21,563**	**21,563**	
REVALUACIONES DE ACTIVOS	**0**	**0**	
UTILIDADES RETENIDAS	**0**	**0**	
PÉRDIDAS POR APLICAR (-)	**0**	**0**	
RESULTADO DEL EJERCICIO	**4,861**	**4,861**	

ESTADO DE RESULTADOS	TOTAL	%
		1/
PRIMAS NETAS EMITIDAS	**36,504**	**100.00%**
(-) Primas por Reaseguro Cedido	1,440	3.94%
PRIMAS NETAS DE RETENCIÓN	**35,064**	**96.06%**
VARIACIONES EN RESERVAS TÉCNICAS Y MATEMÁTICAS	**1,292**	**3.54%**
(-) Variaciones Gastos	6,148	
(+) Variaciones Productos	4,856	
PRIMAS NETAS DE RETENCIÓN DEVENGADAS	**33,772**	**92.52%**
(-) COSTO DE ADQUISICIÓN Y SINIESTRALIDAD	**26,128**	**71.58%**
ADQUISICIÓN	**5,165**	**14.15%**
(+) Gastos de Adquisición y Renovación	5,209	
(-) Comisiones y Participaciones por Reaseguro Cedido	44	
SINIESTRALIDAD	**20,962**	**57.43%**
(+) Gastos Por Obligaciones Contractuales	21,643	59.29%
(+) Participa. Reaseguradoras en Salvamentos y Recup.	0	
(+) Variación en Reservas de Reclamaciones de Seguro de Caución (Neto)	0	
(-) Recuperaciones por Reaseguro Cedido	370	
(-) Salvamentos y Recuperaciones	311	
UTILIDAD BRUTA EN OPERACIONES DE SEGUROS	**7,644**	**20.94%**
(-) GASTOS Y PRODUCTOS DE OPERACIONES	**2,428**	**6.65%**
(+) Egresos por Inversiones	377	
(+) Gastos de Administración	6,012	
(-) Derechos de Emisión de Pólizas (Neto)	446	
(-) Productos de Inversiones	3,516	
UTILIDAD (PÉRDIDA) EN OPERACIÓN	**5,216**	**14.29%**
OTROS PRODUCTOS Y GASTOS (Neto)	**385**	
UTILIDAD NETA (PÉRDIDA) EN OPERACIÓN	**5,601**	
(+) Productos de Ejercicios Anteriores	281	
(-) Gastos de Ejercicios Anteriores	34	
UTILIDAD (PÉRDIDA)	**5,848**	**16.02%**
(-) Impuesto Sobre la Renta	987	2.70%
UTILIDAD (PÉRDIDA) NETA	**4,861**	**13.32%**

INDICADORES		
PRIMAS POR TIPO DE SEGURO	**36,504**	**100.00%**
VIDA	27,737	75.98%
ACCIDENTES Y ENFERMEDADES	233	0.64%
DAÑOS	8,534	23.38%
CAUCION	0	0.00%
POSICIÓN PATRIMONIAL	**30,566**	**80.82%**
PATRIMONIO TÉCNICO	**37,819**	**100.00%**
MARGEN DE SOLVENCIA DE VIDA	394	1.04%
MARGEN DE SOLVENCIA DE DAÑOS	5,524	14.61%
MARGEN DE SOLVENCIA PARA RIESGOS CATASTRÓFICOS	0	0.00%
MARGEN PARA RIESGO DE INVERSIÓN Y DE CRÉDITO	1,334	3.53%
TOTAL MARGEN DE SOLVENCIA	**7,252**	**19.18%**
INDICADORES TÉCNICOS Y FINANCIEROS		
Primas (%):		
Reaseguro cedido		3.94%
Indice de retención de primas		96.06%
Siniestralidad (%):		
Recuperación en siniestros		1.74%
Indice de siniestralidad-Primas Netas Devengadas		62.07%
Técnicos y financieros (%)		
Ratio combinado		93.85%
Rentabilidad sobre primas netas emitidas		13.32%
Rentabilidad sobre activos		7.87%
Rentabilidad sobre capital		12.85%
Líquidez corriente (No. de veces)		2.59
Rendimiento sobre inversiones		6.10%

Nota: 1 / Porcentajes del Estado de Resultados preparados en base a las Primas Netas Emitidas

SEGUROS DE OCCIDENTE, S. A.

Al 31 de diciembre de 2014

Cifras en miles de Quetzales

BALANCE GENERAL CONDENSADO	TOTAL	MONEDA NACIONAL	MONEDA EXTRANJERA
ACTIVO	**587,702**	**552,768**	**34,934**
INVERSIONES	**487,558**	**459,559**	**27,999**
En Valores del Estado	59,798	56,000	3,798
En Valores de Empresas Privadas y Mixtas (Neto)	13,792	11,133	2,659
Cédulas Hipotecarias	0	0	0
Otros Valores	0	0	0
Préstamos (Neto)	354,534	345,894	8,640
Depósitos	35,144	23,615	11,530
Bienes Inmuebles (Neto)	15,279	15,279	0
Aumentos por Revaluaciones (Neto)	7,408	7,408	0
Inmuebles Vendidos con Reserva de Dominio (Neto)	0	0	0
Documentos por Cobrar (Neto)	0	0	0
Otras Inversiones	1,602	231	1,372
DISPONIBILIDADES	**2,654**	**1,420**	**1,233**
PRIMAS POR COBRAR (NETO)	**54,938**	**52,333**	**2,605**
Vida	7,949	7,819	130
De accidentes y enfermedades	30,587	30,495	91
De Daños	16,402	14,019	2,383
Caución	0	0	0
INSTITUCIONES DE SEGUROS	**2,883**	**408**	**2,475**
Compañías Reaseguradas	1,777	114	1,662
Reservas en Compañías Reaseguradas	0	0	0
Compañías Reaseguradoras	1,106	293	813
DEUDORES VARIOS	**4,493**	**3,907**	**587**
Intermediarios y Comercializadores Masivos de Seguros (Neto)	1,093	1,031	62
Productos por Cobrar (Neto)	1,006	1,006	0
Cuentas por Liquidar	62	62	0
Casa Matriz, Sucursales, Agencias y Oficina Central	0	0	0
Otros Deudores (Neto)	2,332	1,807	525
BIENES MUEBLES (NETO)	**653**	**653**	**0**
OTROS ACTIVOS	**2**	**2**	**0**
Inventario de Salvamentos y Recuperaciones (Neto)	0	0	0
Activos Diversos	2	2	0
CARGOS DIFERIDOS (NETO)	**34,522**	**34,487**	**35**
PASIVO MÁS CAPITAL	**587,702**	**571,232**	**16,470**
PASIVO	**509,269**	**492,799**	**16,470**
RESERVAS TÉCNICAS	**466,371**	**450,695**	**15,677**
(-) A CARGO DE REASEGURADORAS	**4,894**	**2,486**	**2,409**
SUB-TOTAL	**461,477**	**448,209**	**13,268**
OBLIGACIONES CONTRACTUALES PEND. DE PAGO	**889**	**889**	**0**
INSTITUCIONES DE SEGUROS	**4,646**	**3,081**	**1,565**
Compañías Reaseguradas	0	0	0
Compañías Reaseguradoras	4,646	3,081	1,565
Reservas y Depósitos de Cías. Reaseguradoras	0	0	0
ACREEDORES VARIOS	**23,072**	**21,625**	**1,447**
DOCUMENTOS POR PAGAR	**0**	**0**	**0**
PRÉSTAMOS POR PAGAR	**0**	**0**	**0**
OTROS PASIVOS	**8,986**	**8,986**	**0**
CRÉDITOS DIFERIDOS	**10,198**	**10,009**	**190**
CAPITAL CONTABLE	**78,433**	**78,433**	
CAPITAL AUTORIZADO	**100,000**	**100,000**	
CAPITAL NO PAGADO (-)	**83,000**	**83,000**	
CAPITAL PAGADO	**17,000**	**17,000**	
CASA MATRIZ, CAPITAL ASIGNADO	**0**	**0**	
APORTES PARA ACCIONES (+)	**0**	**0**	
CAPITAL PAGADO NETO	**17,000**	**17,000**	
OTRAS APORTACIONES	**0**	**0**	
RESERVAS DE CAPITAL	**7,013**	**7,013**	
OTRAS RESERVAS	**39,449**	**39,449**	
REVALUACIONES DE ACTIVOS	**7,408**	**7,408**	
UTILIDADES RETENIDAS	**0**	**0**	
PÉRDIDAS POR APLICAR (-)	**0**	**0**	
RESULTADO DEL EJERCICIO	**7,563**	**7,563**	

ESTADO DE RESULTADOS	TOTAL	%
		1/
PRIMAS NETAS EMITIDAS	**170,965**	**100.00%**
(-) Primas por Reaseguro Cedido	21,760	12.73%
PRIMAS NETAS DE RETENCIÓN	**149,205**	**87.27%**
VARIACIONES EN RESERVAS TÉCNICAS Y MATEMÁTICAS	**16,534**	**9.67%**
(-) Variaciones Gastos	110,480	
(+) Variaciones Productos	93,945	
PRIMAS NETAS DE RETENCIÓN DEVENGADAS	**132,671**	**77.60%**
(-) COSTO DE ADQUISICIÓN Y SINIESTRALIDAD	**119,930**	**70.15%**
ADQUISICIÓN	**24,604**	**14.39%**
(+) Gastos de Adquisición y Renovación	24,604	
(-) Comisiones y Participaciones por Reaseguro Cedido	0	
SINIESTRALIDAD	**95,327**	**55.76%**
(+) Gastos Por Obligaciones Contractuales	106,353	62.21%
(+) Participa. Reaseguradoras en Salvamentos y Recup.	42	
(+) Variación en Reservas de Reclamaciones de Seguro de Caución (Neto)	0	
(-) Recuperaciones por Reaseguro Cedido	8,449	
(-) Salvamentos y Recuperaciones	2,619	
UTILIDAD BRUTA EN OPERACIONES DE SEGUROS	**12,741**	**7.45%**
(-) GASTOS Y PRODUCTOS DE OPERACIONES	**7,492**	**4.38%**
(+) Egresos por Inversiones	1,024	
(+) Gastos de Administración	37,916	
(-) Derechos de Emisión de Pólizas (Neto)	2,435	
(-) Productos de Inversiones	29,014	
UTILIDAD (PÉRDIDA) EN OPERACIÓN	**5,249**	**3.07%**
OTROS PRODUCTOS Y GASTOS (Neto)	**3,328**	
UTILIDAD NETA (PÉRDIDA) EN OPERACIÓN	**8,577**	
(+) Productos de Ejercicios Anteriores	1,423	
(-) Gastos de Ejercicios Anteriores	168	
UTILIDAD (PÉRDIDA)	**9,833**	**5.75%**
(-) Impuesto Sobre la Renta	2,270	1.33%
UTILIDAD (PÉRDIDA) NETA	**7,563**	**4.42%**

INDICADORES		
PRIMAS POR TIPO DE SEGURO	**170,965**	**100.00%**
VIDA	65,550	38.34%
ACCIDENTES Y ENFERMEDADES	55,803	32.64%
DAÑOS	49,613	29.02%
CAUCION	0	0.00%
POSICIÓN PATRIMONIAL	**31,393**	**41.42%**
PATRIMONIO TÉCNICO	**75,800**	**100.00%**
MARGEN DE SOLVENCIA DE VIDA	23,721	31.29%
MARGEN DE SOLVENCIA DE DAÑOS	16,778	22.13%
MARGEN DE SOLVENCIA PARA RIESGOS CATASTRÓFICOS	0	0.00%
MARGEN PARA RIESGO DE INVERSIÓN Y DE CRÉDITO	3,909	5.16%
TOTAL MARGEN DE SOLVENCIA	**44,407**	**58.58%**

INDICADORES TÉCNICOS Y FINANCIEROS	
Primas (%):	
Reaseguro cedido	12.73%
Indice de retención de primas	87.27%
Siniestralidad (%):	
Recuperación en siniestros	8.10%
Indice de siniestralidad-Primas Netas Devengadas	71.85%
Técnicos y financieros (%)	
Ratio combinado	117.14%
Rentabilidad sobre primas netas emitidas	4.42%
Rentabilidad sobre activos	1.29%
Rentabilidad sobre capital	9.64%
Líquidez corriente (No. de veces)	1.01
Rendimiento sobre inversiones	5.74%

Nota: 1 / Porcentajes del Estado de Resultados preparados en base a las Primas Netas Emitidas

ASEGURADORA LA CEIBA, S. A.

Al 31 de diciembre de 2014

Cifras en miles de Quetzales

BALANCE GENERAL CONDENSADO	TOTAL	MONEDA NACIONAL	MONEDA EXTRANJERA
ACTIVO	**109,439**	**104,540**	**4,899**
INVERSIONES	**78,537**	**75,312**	**3,225**
En Valores del Estado	32,937	29,953	2,984
En Valores de Empresas Privadas y Mixtas (Neto)	4,329	4,201	127
Cédulas Hipotecarias	2,500	2,500	0
Otros Valores	0	0	0
Préstamos (Neto)	0	0	0
Depósitos	31,511	31,397	114
Bienes Inmuebles (Neto)	4,942	4,942	0
Aumentos por Revaluaciones (Neto)	940	940	0
Inmuebles Vendidos con Reserva de Dominio (Neto)	0	0	0
Documentos por Cobrar (Neto)	1,378	1,378	0
Otras Inversiones	0	0	0
DISPONIBILIDADES	**4,047**	**2,499**	**1,548**
PRIMAS POR COBRAR (NETO)	**15,105**	**15,044**	**61**
Vida	51	51	0
De accidentes y enfermedades	46	46	0
De Daños	15,008	14,948	61
Caución	0	0	0
INSTITUCIONES DE SEGUROS	**2,765**	**2,732**	**33**
Compañías Reaseguradas	1,058	1,025	33
Reservas en Compañías Reaseguradas	0	0	0
Compañías Reaseguradoras	1,707	1,707	0
DEUDORES VARIOS	**5,615**	**5,582**	**33**
Intermediarios y Comercializadores Masivos de Seguros (Neto)	146	146	0
Productos por Cobrar (Neto)	899	866	33
Cuentas por Liquidar	31	31	0
Casa Matriz, Sucursales, Agencias y Oficina Central	0	0	0
Otros Deudores (Neto)	4,539	4,539	0
BIENES MUEBLES (NETO)	**3,067**	**3,067**	**0**
OTROS ACTIVOS	**0**	**0**	**0**
Inventario de Salvamentos y Recuperaciones (Neto)	0	0	0
Activos Diversos	0	0	0
CARGOS DIFERIDOS (NETO)	**303**	**303**	**0**
PASIVO MÁS CAPITAL	**109,439**	**108,780**	**659**
PASIVO	**62,707**	**62,048**	**659**
RESERVAS TÉCNICAS	**51,478**	**50,939**	**539**
(-) A CARGO DE REASEGURADORAS	**1,115**	**918**	**197**
SUB-TOTAL	**50,363**	**50,021**	**341**
OBLIGACIONES CONTRACTUALES PEND. DE PAGO	**614**	**614**	**0**
INSTITUCIONES DE SEGUROS	**3,617**	**3,308**	**309**
Compañías Reaseguradas	471	471	0
Compañías Reaseguradoras	3,146	2,837	309
Reservas y Depósitos de Cías. Reaseguradoras	0	0	0
ACREEDORES VARIOS	**7,720**	**7,712**	**9**
DOCUMENTOS POR PAGAR	**0**	**0**	**0**
PRÉSTAMOS POR PAGAR	**0**	**0**	**0**
OTROS PASIVOS	**394**	**394**	**0**
CRÉDITOS DIFERIDOS	**0**	**0**	**0**
CAPITAL CONTABLE	**46,732**	**46,732**	
CAPITAL AUTORIZADO	**30,000**	**30,000**	
CAPITAL NO PAGADO (-)	**12,000**	**12,000**	
CAPITAL PAGADO	**18,000**	**18,000**	
CASA MATRIZ, CAPITAL ASIGNADO	**0**	**0**	
APORTES PARA ACCIONES (+)	**0**	**0**	
CAPITAL PAGADO NETO	**18,000**	**18,000**	
OTRAS APORTACIONES	**0**	**0**	
RESERVAS DE CAPITAL	**3,273**	**3,273**	
OTRAS RESERVAS	**0**	**0**	
REVALUACIONES DE ACTIVOS	**940**	**940**	
UTILIDADES RETENIDAS	**20,114**	**20,114**	
PÉRDIDAS POR APLICAR (-)	**0**	**0**	
RESULTADO DEL EJERCICIO	**4,405**	**4,405**	

Nota: 1 / Porcentajes del Estado de Resultados preparados en base a las Primas Netas Emitidas

ESTADO DE RESULTADOS	TOTAL	%
		1/
PRIMAS NETAS EMITIDAS	**100,867**	**100.00%**
(-) Primas por Reaseguro Cedido	13,877	13.76%
PRIMAS NETAS DE RETENCIÓN	**86,990**	**86.24%**
VARIACIONES EN RESERVAS TÉCNICAS Y MATEMÁTICAS	**6,384**	**6.33%**
(-) Variaciones Gastos	6,384	
(+) Variaciones Productos	0	
PRIMAS NETAS DE RETENCIÓN DEVENGADAS	**80,606**	**79.91%**
(-) COSTO DE ADQUISICIÓN Y SINIESTRALIDAD	**61,415**	**60.89%**
ADQUISICIÓN	**20,098**	**19.93%**
(+) Gastos de Adquisición y Renovación	21,005	
(-) Comisiones y Participaciones por Reaseguro Cedido	907	
SINIESTRALIDAD	**41,317**	**40.96%**
(+) Gastos Por Obligaciones Contractuales	48,188	47.77%
(+) Participa. Reaseguradoras en Salvamentos y Recup.	0	
(+) Variación en Reservas de Reclamaciones de Seguro de Caución (Neto)	0	
(-) Recuperaciones por Reaseguro Cedido	3,654	
(-) Salvamentos y Recuperaciones	3,217	
UTILIDAD BRUTA EN OPERACIONES DE SEGUROS	**19,191**	**19.03%**
(-) GASTOS Y PRODUCTOS DE OPERACIONES	**13,829**	**13.71%**
(+) Egresos por Inversiones	486	
(+) Gastos de Administración	23,806	
(-) Derechos de Emisión de Pólizas (Neto)	4,570	
(-) Productos de Inversiones	5,892	
UTILIDAD (PÉRDIDA) EN OPERACIÓN	**5,362**	**5.32%**
OTROS PRODUCTOS Y GASTOS (Neto)	**-551**	
UTILIDAD NETA (PÉRDIDA) EN OPERACIÓN	**4,810**	
(+) Productos de Ejercicios Anteriores	0	
(-) Gastos de Ejercicios Anteriores	10	
UTILIDAD (PÉRDIDA)	**4,800**	**4.76%**
(-) Impuesto Sobre la Renta	395	0.39%
UTILIDAD (PÉRDIDA) NETA	**4,405**	**4.37%**

INDICADORES		
PRIMAS POR TIPO DE SEGURO	**100,867**	**100.00%**
VIDA	4,032	4.00%
ACCIDENTES Y ENFERMEDADES	604	0.60%
DAÑOS	96,232	95.40%
CAUCION	0	0.00%
POSICIÓN PATRIMONIAL	**28,252**	**61.70%**
PATRIMONIO TÉCNICO	**45,792**	**100.00%**
MARGEN DE SOLVENCIA DE VIDA	274	0.60%
MARGEN DE SOLVENCIA DE DAÑOS	14,834	32.39%
MARGEN DE SOLVENCIA PARA RIESGOS CATASTRÓFICOS	0	0.00%
MARGEN PARA RIESGO DE INVERSIÓN Y DE CRÉDITO	2,433	5.31%
TOTAL MARGEN DE SOLVENCIA	**17,540**	**38.30%**
INDICADORES TÉCNICOS Y FINANCIEROS		
Primas (%):		
Reaseguro cedido		13.76%
Indice de retención de primas		86.24%
Siniestralidad (%):		
Recuperación en siniestros		8.13%
Indice de siniestralidad-Primas Netas Devengadas		51.26%
Técnicos y financieros (%)		
Ratio combinado		100.06%
Rentabilidad sobre primas netas emitidas		4.37%
Rentabilidad sobre activos		4.03%
Rentabilidad sobre capital		9.43%
Líquidez corriente (No. de veces)		1.50
Rendimiento sobre inversiones		6.88%

ASEGURADORA DE LOS TRABAJADORES, S. A.

Al 31 de diciembre de 2014

Cifras en miles de Quetzales

BALANCE GENERAL CONDENSADO	TOTAL	MONEDA NACIONAL	MONEDA EXTRANJERA
ACTIVO	**73,398**	**64,755**	**8,643**
INVERSIONES	**55,321**	**51,369**	**3,952**
En Valores del Estado	25,039	22,000	3,039
En Valores de Empresas Privadas y Mixtas (Neto)	0	0	0
Cédulas Hipotecarias	0	0	0
Otros Valores	0	0	0
Préstamos (Neto)	0	0	0
Depósitos	30,282	29,369	913
Bienes Inmuebles (Neto)	0	0	0
Aumentos por Revaluaciones (Neto)	0	0	0
Inmuebles Vendidos con Reserva de Dominio (Neto)	0	0	0
Documentos por Cobrar (Neto)	0	0	0
Otras Inversiones	0	0	0
DISPONIBILIDADES	**1,459**	**1,449**	**10**
PRIMAS POR COBRAR (NETO)	**7,636**	**7,619**	**17**
Vida	5,810	5,810	0
De accidentes y enfermedades	17	17	0
De Daños	1,809	1,792	17
Caución	0	0	0
INSTITUCIONES DE SEGUROS	**1,863**	**1,863**	**0**
Compañías Reaseguradas	6	6	0
Reservas en Compañías Reaseguradas	0	0	0
Compañías Reaseguradoras	1,857	1,857	0
DEUDORES VARIOS	**5,533**	**910**	**4,623**
Intermediarios y Comercializadores Masivos de Seguros (Neto)	1	1	0
Productos por Cobrar (Neto)	549	510	39
Cuentas por Liquidar	4,744	160	4,584
Casa Matriz, Sucursales, Agencias y Oficina Central	0	0	0
Otros Deudores (Neto)	240	240	0
BIENES MUEBLES (NETO)	**653**	**653**	**0**
OTROS ACTIVOS	**0**	**0**	**0**
Inventario de Salvamentos y Recuperaciones (Neto)	0	0	0
Activos Diversos	0	0	0
CARGOS DIFERIDOS (NETO)	**932**	**892**	**41**
PASIVO MÁS CAPITAL	**73,398**	**73,075**	**323**
PASIVO	**27,814**	**27,491**	**323**
RESERVAS TÉCNICAS	**26,880**	**26,770**	**110**
(-) A CARGO DE REASEGURADORAS	**4,005**	**4,005**	**0**
SUB-TOTAL	**22,874**	**22,764**	**110**
OBLIGACIONES CONTRACTUALES PEND. DE PAGO	**223**	**223**	**0**
INSTITUCIONES DE SEGUROS	**414**	**414**	**0**
Compañías Reaseguradas	0	0	0
Compañías Reaseguradoras	414	414	0
Reservas y Depósitos de Cías. Reaseguradoras	0	0	0
ACREEDORES VARIOS	**3,522**	**3,309**	**212**
DOCUMENTOS POR PAGAR	**0**	**0**	**0**
PRÉSTAMOS POR PAGAR	**0**	**0**	**0**
OTROS PASIVOS	**780**	**780**	**0**
CRÉDITOS DIFERIDOS	**0**	**0**	**0**
CAPITAL CONTABLE	**45,584**	**45,584**	
CAPITAL AUTORIZADO	**100,125**	**100,125**	
CAPITAL NO PAGADO (-)	**71,930**	**71,930**	
CAPITAL PAGADO	**28,195**	**28,195**	
CASA MATRIZ, CAPITAL ASIGNADO	**0**	**0**	
APORTES PARA ACCIONES (+)	**0**	**0**	
CAPITAL PAGADO NETO	**28,195**	**28,195**	
OTRAS APORTACIONES	**0**	**0**	
RESERVAS DE CAPITAL	**1,270**	**1,270**	
OTRAS RESERVAS	**0**	**0**	
REVALUACIONES DE ACTIVOS	**0**	**0**	
UTILIDADES RETENIDAS	**1,560**	**1,560**	
PÉRDIDAS POR APLICAR (-)	**0**	**0**	
RESULTADO DEL EJERCICIO	**14,559**	**14,559**	

ESTADO DE RESULTADOS	TOTAL	%
		1/
PRIMAS NETAS EMITIDAS	**73,273**	**100.00%**
(-) Primas por Reaseguro Cedido	29,242	39.91%
PRIMAS NETAS DE RETENCIÓN	**44,031**	**60.09%**
VARIACIONES EN RESERVAS TÉCNICAS Y MATEMÁTICAS	**3,152**	**4.30%**
(-) Variaciones Gastos	5,052	
(+) Variaciones Productos	1,900	
PRIMAS NETAS DE RETENCIÓN DEVENGADAS	**40,879**	**55.79%**
(-) COSTO DE ADQUISICIÓN Y SINIESTRALIDAD	**11,550**	**15.76%**
ADQUISICIÓN	**-2,796**	**-3.82 %**
(+) Gastos de Adquisición y Renovación	1,223	
(-) Comisiones y Participaciones por Reaseguro Cedido	4,019	
SINIESTRALIDAD	**14,346**	**19.58%**
(+) Gastos Por Obligaciones Contractuales	37,231	50.81%
(+) Participa. Reaseguradoras en Salvamentos y Recup.	0	
(+) Variación en Reservas de Reclamaciones de Seguro de Caución (Neto)	0	
(-) Recuperaciones por Reaseguro Cedido	22,398	
(-) Salvamentos y Recuperaciones	487	
UTILIDAD BRUTA EN OPERACIONES DE SEGUROS	**29,329**	**40.03%**
(-) GASTOS Y PRODUCTOS DE OPERACIONES	**10,714**	**14.62%**
(+) Egresos por Inversiones	308	
(+) Gastos de Administración	15,038	
(-) Derechos de Emisión de Pólizas (Neto)	400	
(-) Productos de Inversiones	4,233	
UTILIDAD (PÉRDIDA) EN OPERACIÓN	**18,615**	**25.41%**
OTROS PRODUCTOS Y GASTOS (Neto)	**259**	
UTILIDAD NETA (PÉRDIDA) EN OPERACIÓN	**18,874**	
(+) Productos de Ejercicios Anteriores	17	
(-) Gastos de Ejercicios Anteriores	125	
UTILIDAD (PÉRDIDA)	**18,766**	**25.61%**
(-) Impuesto Sobre la Renta	4,207	5.74%
UTILIDAD (PÉRDIDA) NETA	**14,559**	**19.87%**

INDICADORES		
PRIMAS POR TIPO DE SEGURO	**73,273**	**100.00%**
VIDA	65,256	89.06%
ACCIDENTES Y ENFERMEDADES	486	0.66%
DAÑOS	7,531	10.28%
CAUCION	0	0.00%
POSICIÓN PATRIMONIAL	**38,439**	**84.32%**
PATRIMONIO TÉCNICO	**45,584**	**100.00%**
MARGEN DE SOLVENCIA DE VIDA	0	0.00%
MARGEN DE SOLVENCIA DE DAÑOS	5,795	12.71%
MARGEN DE SOLVENCIA PARA RIESGOS CATASTRÓFICOS	0	0.00%
MARGEN PARA RIESGO DE INVERSIÓN Y DE CRÉDITO	1,350	2.96%
TOTAL MARGEN DE SOLVENCIA	**7,145**	**15.68%**

INDICADORES TÉCNICOS Y FINANCIEROS	
Primas (%):	
Reaseguro cedido	39.91%
Indice de retención de primas	60.09%
Siniestralidad (%):	
Recuperación en siniestros	60.96%
Indice de siniestralidad-Primas Netas Devengadas	35.09%
Técnicos y financieros (%)	
Ratio combinado	64.06%
Rentabilidad sobre primas netas emitidas	19.87%
Rentabilidad sobre activos	19.84%
Rentabilidad sobre capital	31.94%
Líquidez corriente (No. de veces)	2.46
Rendimiento sobre inversiones	7.09%

Nota: 1 / Porcentajes del Estado de Resultados preparados en base a las Primas Netas Emitidas

COLUMNA, COMPAÑÍA DE SEGUROS, S. A.

Al 31 de diciembre de 2014

Cifras en miles de Quetzales

BALANCE GENERAL CONDENSADO	TOTAL	MONEDA NACIONAL	MONEDA EXTRANJERA
ACTIVO	**150,511**	**149,189**	**1,322**
INVERSIONES	**107,184**	**107,184**	**0**
En Valores del Estado	34,900	34,900	0
En Valores de Empresas Privadas y Mixtas (Neto)	0	0	0
Cédulas Hipotecarias	0	0	0
Otros Valores	0	0	0
Préstamos (Neto)	485	485	0
Depósitos	29,111	29,111	0
Bienes Inmuebles (Neto)	3,370	3,370	0
Aumentos por Revaluaciones (Neto)	0	0	0
Inmuebles Vendidos con Reserva de Dominio (Neto)	0	0	0
Documentos por Cobrar (Neto)	0	0	0
Otras Inversiones	39,317	39,317	0
DISPONIBILIDADES	**20,558**	**19,367**	**1,190**
PRIMAS POR COBRAR (NETO)	**6,050**	**6,050**	**0**
Vida	1,134	1,134	0
De accidentes y enfermedades	72	72	0
De Daños	4,845	4,845	0
Caución	0	0	0
INSTITUCIONES DE SEGUROS	**2,395**	**2,395**	**0**
Compañías Reaseguradas	0	0	0
Reservas en Compañías Reaseguradas	0	0	0
Compañías Reaseguradoras	2,395	2,395	0
DEUDORES VARIOS	**2,693**	**2,561**	**132**
Intermediarios y Comercializadores Masivos de Seguros (Neto)	4	4	0
Productos por Cobrar (Neto)	1,250	1,250	0
Cuentas por Liquidar	1,012	880	132
Casa Matriz, Sucursales, Agencias y Oficina Central	0	0	0
Otros Deudores (Neto)	428	428	0
BIENES MUEBLES (NETO)	**3,836**	**3,836**	**0**
OTROS ACTIVOS	**13**	**13**	**0**
Inventario de Salvamentos y Recuperaciones (Neto)	0	0	0
Activos Diversos	13	13	0
CARGOS DIFERIDOS (NETO)	**7,782**	**7,782**	**0**

PASIVO MÁS CAPITAL	150,511	150,125	386
PASIVO	**60,715**	**60,329**	**386**
RESERVAS TÉCNICAS	**34,966**	**34,966**	**0**
(-) A CARGO DE REASEGURADORAS	**862**	**862**	**0**
SUB-TOTAL	**34,104**	**34,104**	**0**
OBLIGACIONES CONTRACTUALES PEND. DE PAGO	**3,006**	**3,006**	**0**
INSTITUCIONES DE SEGUROS	**2,114**	**2,114**	**0**
Compañías Reaseguradas	0	0	0
Compañías Reaseguradoras	2,114	2,114	0
Reservas y Depósitos de Cías. Reaseguradoras	0	0	0
ACREEDORES VARIOS	**16,335**	**15,949**	**386**
DOCUMENTOS POR PAGAR	**0**	**0**	**0**
PRÉSTAMOS POR PAGAR	**0**	**0**	**0**
OTROS PASIVOS	**5,156**	**5,156**	**0**
CRÉDITOS DIFERIDOS	**0**	**0**	**0**

CAPITAL CONTABLE	89,796	89,796
CAPITAL AUTORIZADO	**100,000**	**100,000**
CAPITAL NO PAGADO (-)	**67,571**	**67,571**
CAPITAL PAGADO	**32,429**	**32,429**
CASA MATRIZ, CAPITAL ASIGNADO	**0**	**0**
APORTES PARA ACCIONES (+)	**0**	**0**
CAPITAL PAGADO NETO	**32,429**	**32,429**
OTRAS APORTACIONES	**241**	**241**
RESERVAS DE CAPITAL	**5,611**	**5,611**
OTRAS RESERVAS	**31,515**	**31,515**
REVALUACIONES DE ACTIVOS	**0**	**0**
UTILIDADES RETENIDAS	**0**	**0**
PÉRDIDAS POR APLICAR (-)	**0**	**0**
RESULTADO DEL EJERCICIO	**20,000**	**20,000**

ESTADO DE RESULTADOS	TOTAL	%
		1/
PRIMAS NETAS EMITIDAS	**105,116**	**100.00%**
(-) Primas por Reaseguro Cedido	5,824	5.54%
PRIMAS NETAS DE RETENCIÓN	**99,292**	**94.46%**
VARIACIONES EN RESERVAS TÉCNICAS Y MATEMÁTICAS	**-622**	**-0.59 %**
(-) Variaciones Gastos	43,211	
(+) Variaciones Productos	43,833	
PRIMAS NETAS DE RETENCIÓN DEVENGADAS	**99,914**	**95.05%**
(-) COSTO DE ADQUISICIÓN Y SINIESTRALIDAD	**62,884**	**59.82%**
ADQUISICIÓN	**15,860**	**15.09%**
(+) Gastos de Adquisición y Renovación	16,083	
(-) Comisiones y Participaciones por Reaseguro Cedido	224	
SINIESTRALIDAD	**47,024**	**44.74%**
(+) Gastos Por Obligaciones Contractuales	51,554	49.04%
(+) Participa. Reaseguradoras en Salvamentos y Recup.	68	
(+) Variación en Reservas de Reclamaciones de Seguro de Caución (Neto)	0	
(-) Recuperaciones por Reaseguro Cedido	3,871	
(-) Salvamentos y Recuperaciones	726	
UTILIDAD BRUTA EN OPERACIONES DE SEGUROS	**37,030**	**35.23%**
(-) GASTOS Y PRODUCTOS DE OPERACIONES	**9,919**	**9.44%**
(+) Egresos por Inversiones	870	
(+) Gastos de Administración	18,272	
(-) Derechos de Emisión de Pólizas (Neto)	1,065	
(-) Productos de Inversiones	8,158	
UTILIDAD (PÉRDIDA) EN OPERACIÓN	**27,111**	**25.79%**
OTROS PRODUCTOS Y GASTOS (Neto)	**-1,298**	
UTILIDAD NETA (PÉRDIDA) EN OPERACIÓN	**25,813**	
(+) Productos de Ejercicios Anteriores	1,038	
(-) Gastos de Ejercicios Anteriores	1,386	
UTILIDAD (PÉRDIDA)	**25,465**	**24.23%**
(-) Impuesto Sobre la Renta	5,465	5.20%
UTILIDAD (PÉRDIDA) NETA	**20,000**	**19.03%**

INDICADORES		
PRIMAS POR TIPO DE SEGURO	**105,116**	**100.00%**
VIDA	84,722	80.60%
ACCIDENTES Y ENFERMEDADES	798	0.76%
DAÑOS	19,596	18.64%
CAUCION	0	0.00%
POSICIÓN PATRIMONIAL	**54,360**	**60.70%**
PATRIMONIO TÉCNICO	**89,555**	**100.00%**
MARGEN DE SOLVENCIA DE VIDA	714	0.80%
MARGEN DE SOLVENCIA DE DAÑOS	28,040	31.31%
MARGEN DE SOLVENCIA PARA RIESGOS CATASTRÓFICOS	0	0.00%
MARGEN PARA RIESGO DE INVERSIÓN Y DE CRÉDITO	6,440	7.19%
TOTAL MARGEN DE SOLVENCIA	**35,194**	**39.30%**

INDICADORES TÉCNICOS Y FINANCIEROS	
Primas (%):	
Reaseguro cedido	5.54%
Indice de retención de primas	94.46%
Siniestralidad (%):	
Recuperación en siniestros	7.48%
Indice de siniestralidad-Primas Netas Devengadas	47.06%
Técnicos y financieros (%)	
Ratio combinado	80.16%
Rentabilidad sobre primas netas emitidas	19.03%
Rentabilidad sobre activos	13.29%
Rentabilidad sobre capital	22.27%
Líquidez corriente (No. de veces)	3.35
Rendimiento sobre inversiones	6.80%

Nota: 1 / Porcentajes del Estado de Resultados preparados en base a las Primas Netas Emitidas

MAPFRE I SEGUROS GUATEMALA, S. A.

Al 31 de diciembre de 2014

Cifras en miles de Quetzales

BALANCE GENERAL CONDENSADO	TOTAL	MONEDA NACIONAL	MONEDA EXTRANJERA
ACTIVO	**323,978**	**217,018**	**106,960**
INVERSIONES	**125,145**	**93,960**	**31,186**
En Valores del Estado	62,851	40,023	22,828
En Valores de Empresas Privadas y Mixtas (Neto)	2,620	2,620	0
Cédulas Hipotecarias	0	0	0
Otros Valores	0	0	0
Préstamos (Neto)	1	0	1
Depósitos	59,602	51,246	8,356
Bienes Inmuebles (Neto)	0	0	0
Aumentos por Revaluaciones (Neto)	0	0	0
Inmuebles Vendidos con Reserva de Dominio (Neto)	0	0	0
Documentos por Cobrar (Neto)	71	71	0
Otras Inversiones	0	0	0
DISPONIBILIDADES	**42,885**	**16,859**	**26,026**
PRIMAS POR COBRAR (NETO)	**102,855**	**80,126**	**22,728**
Vida	18,713	18,061	652
De accidentes y enfermedades	32,705	32,705	0
De Daños	51,417	29,341	22,076
Caución	20	20	0
INSTITUCIONES DE SEGUROS	**35,751**	**13,268**	**22,482**
Compañías Reaseguradas	34,996	13,065	21,931
Reservas en Compañías Reaseguradas	0	0	0
Compañías Reaseguradoras	754	203	551
DEUDORES VARIOS	**5,022**	**3,246**	**1,777**
Intermediarios y Comercializadores Masivos de Seguros (Neto)	198	115	82
Productos por Cobrar (Neto)	1,254	521	732
Cuentas por Liquidar	29	26	3
Casa Matriz, Sucursales, Agencias y Oficina Central	0	0	0
Otros Deudores (Neto)	3,542	2,583	959
BIENES MUEBLES (NETO)	**3,789**	**2,902**	**887**
OTROS ACTIVOS	**0**	**0**	**0**
Inventario de Salvamentos y Recuperaciones (Neto)	0	0	0
Activos Diversos	0	0	0
CARGOS DIFERIDOS (NETO)	**8,531**	**6,657**	**1,874**
PASIVO MÁS CAPITAL	**323,978**	**255,284**	**68,694**
PASIVO	**219,749**	**151,055**	**68,694**
RESERVAS TÉCNICAS	**120,880**	**86,702**	**34,178**
(-) A CARGO DE REASEGURADORAS	**13,354**	**3,146**	**10,208**
SUB-TOTAL	**107,526**	**83,557**	**23,970**
OBLIGACIONES CONTRACTUALES PEND. DE PAGO	**2,121**	**1,444**	**677**
INSTITUCIONES DE SEGUROS	**46,003**	**18,003**	**28,000**
Compañías Reaseguradas	0	0	0
Compañías Reaseguradoras	44,119	17,489	26,630
Reservas y Depósitos de Cías. Reaseguradoras	1,885	514	1,371
ACREEDORES VARIOS	**53,968**	**37,921**	**16,047**
DOCUMENTOS POR PAGAR	**0**	**0**	**0**
PRÉSTAMOS POR PAGAR	**0**	**0**	**0**
OTROS PASIVOS	**10,107**	**10,107**	**0**
CRÉDITOS DIFERIDOS	**23**	**23**	**0**
CAPITAL CONTABLE	**104,229**	**104,229**	
CAPITAL AUTORIZADO	**200,000**	**200,000**	
CAPITAL NO PAGADO (-)	**168,000**	**168,000**	
CAPITAL PAGADO	**32,000**	**32,000**	
CASA MATRIZ, CAPITAL ASIGNADO	**0**	**0**	
APORTES PARA ACCIONES (+)	**0**	**0**	
CAPITAL PAGADO NETO	**32,000**	**32,000**	
OTRAS APORTACIONES	**0**	**0**	
RESERVAS DE CAPITAL	**5,421**	**5,421**	
OTRAS RESERVAS	**2,168**	**2,168**	
REVALUACIONES DE ACTIVOS	**0**	**0**	
UTILIDADES RETENIDAS	**46,332**	**46,332**	
PÉRDIDAS POR APLICAR (-)	**0**	**0**	
RESULTADO DEL EJERCICIO	**18,308**	**18,308**	

ESTADO DE RESULTADOS	TOTAL	%
		1/
PRIMAS NETAS EMITIDAS	**363,607**	**100.00%**
(-) Primas por Reaseguro Cedido	204,551	56.26%
PRIMAS NETAS DE RETENCIÓN	**159,057**	**43.74%**
VARIACIONES EN RESERVAS TÉCNICAS Y MATEMÁTICAS	**-1,368**	**-0.38 %**
(-) Variaciones Gastos	41,418	
(+) Variaciones Productos	42,786	
PRIMAS NETAS DE RETENCIÓN DEVENGADAS	**160,425**	**44.12%**
(-) COSTO DE ADQUISICIÓN Y SINIESTRALIDAD	**126,531**	**34.80%**
ADQUISICIÓN	**23,106**	**6.35%**
(+) Gastos de Adquisición y Renovación	59,549	
(-) Comisiones y Participaciones por Reaseguro Cedido	36,443	
SINIESTRALIDAD	**103,426**	**28.44%**
(+) Gastos Por Obligaciones Contractuales	131,999	36.30%
(+) Participa. Reaseguradoras en Salvamentos y Recup.	6	
(+) Variación en Reservas de Reclamaciones de Seguro de Caución (Neto)	0	
(-) Recuperaciones por Reaseguro Cedido	22,794	
(-) Salvamentos y Recuperaciones	5,785	
UTILIDAD BRUTA EN OPERACIONES DE SEGUROS	**33,893**	**9.32%**
(-) GASTOS Y PRODUCTOS DE OPERACIONES	**21,223**	**5.84%**
(+) Egresos por Inversiones	30	
(+) Gastos de Administración	43,899	
(-) Derechos de Emisión de Pólizas (Neto)	13,059	
(-) Productos de Inversiones	9,647	
UTILIDAD (PÉRDIDA) EN OPERACIÓN	**12,671**	**3.48%**
OTROS PRODUCTOS Y GASTOS (Neto)	**5,996**	
UTILIDAD NETA (PÉRDIDA) EN OPERACIÓN	**18,667**	
(+) Productos de Ejercicios Anteriores	5,584	
(-) Gastos de Ejercicios Anteriores	783	
UTILIDAD (PÉRDIDA)	**23,468**	**6.45%**
(-) Impuesto Sobre la Renta	5,160	1.42%
UTILIDAD (PÉRDIDA) NETA	**18,308**	**5.04%**

INDICADORES		
PRIMAS POR TIPO DE SEGURO	**363,607**	**100.00%**
VIDA	52,602	14.47%
ACCIDENTES Y ENFERMEDADES	77,406	21.29%
DAÑOS	232,857	64.04%
CAUCION	742	0.20%
POSICIÓN PATRIMONIAL	**52,007**	**51.81%**
PATRIMONIO TÉCNICO	**100,380**	**100.00%**
MARGEN DE SOLVENCIA DE VIDA	266	0.27%
MARGEN DE SOLVENCIA DE DAÑOS	41,918	41.76%
MARGEN DE SOLVENCIA PARA RIESGOS CATASTRÓFICOS	0	0.00%
MARGEN PARA RIESGO DE INVERSIÓN Y DE CRÉDITO	6,189	6.17%
TOTAL MARGEN DE SOLVENCIA	**48,373**	**48.19%**

INDICADORES TÉCNICOS Y FINANCIEROS	
Primas (%):	
Reaseguro cedido	56.26%
Indice de retención de primas	43.74%
Siniestralidad (%):	
Recuperación en siniestros	18.06%
Indice de siniestralidad-Primas Netas Devengadas	64.47%
Técnicos y financieros (%)	
Ratio combinado	98.10%
Rentabilidad sobre primas netas emitidas	5.04%
Rentabilidad sobre activos	5.65%
Rentabilidad sobre capital	17.57%
Líquidez corriente (No. de veces)	1.53
Rendimiento sobre inversiones	7.68%

Nota: 1 / Porcentajes del Estado de Resultados preparados en base a las Primas Netas Emitidas

SEGUROS AGROMERCANTIL, S. A.

Al 31 de diciembre de 2014

Cifras en miles de Quetzales

BALANCE GENERAL CONDENSADO	TOTAL	MONEDA NACIONAL	MONEDA EXTRANJERA
ACTIVO	**184,523**	**166,836**	**17,687**
INVERSIONES	**90,274**	**87,593**	**2,681**
En Valores del Estado	55,516	55,516	0
En Valores de Empresas Privadas y Mixtas (Neto)	1,400	1,400	0
Cédulas Hipotecarias	0	0	0
Otros Valores	0	0	0
Préstamos (Neto)	0	0	0
Depósitos	33,359	30,677	2,681
Bienes Inmuebles (Neto)	0	0	0
Aumentos por Revaluaciones (Neto)	0	0	0
Inmuebles Vendidos con Reserva de Dominio (Neto)	0	0	0
Documentos por Cobrar (Neto)	0	0	0
Otras Inversiones	0	0	0
DISPONIBILIDADES	**16,856**	**11,611**	**5,245**
PRIMAS POR COBRAR (NETO)	**57,664**	**50,538**	**7,126**
Vida	10,040	10,040	0
De accidentes y enfermedades	8,866	7,739	1,128
De Daños	38,751	32,753	5,998
Caución	7	7	0
INSTITUCIONES DE SEGUROS	**5,566**	**2,959**	**2,607**
Compañías Reaseguradas	256	244	12
Reservas en Compañías Reaseguradas	0	0	0
Compañías Reaseguradoras	5,311	2,716	2,595
DEUDORES VARIOS	**4,690**	**4,662**	**28**
Intermediarios y Comercializadores Masivos de Seguros (Neto)	130	130	0
Productos por Cobrar (Neto)	591	591	0
Cuentas por Liquidar	3,066	3,044	23
Casa Matriz, Sucursales, Agencias y Oficina Central	0	0	0
Otros Deudores (Neto)	903	898	5
BIENES MUEBLES (NETO)	**2,208**	**2,208**	**0**
OTROS ACTIVOS	**0**	**0**	**0**
Inventario de Salvamentos y Recuperaciones (Neto)	0	0	0
Activos Diversos	0	0	0
CARGOS DIFERIDOS (NETO)	**7,265**	**7,265**	**0**

PASIVO MÁS CAPITAL	184,523	172,003	12,520
PASIVO	**106,709**	**94,189**	**12,520**
RESERVAS TÉCNICAS	**67,748**	**61,517**	**6,231**
(-) A CARGO DE REASEGURADORAS	**5,745**	**2,693**	**3,052**
SUB-TOTAL	**62,003**	**58,825**	**3,179**
OBLIGACIONES CONTRACTUALES PEND. DE PAGO	**176**	**176**	**0**
INSTITUCIONES DE SEGUROS	**17,755**	**9,778**	**7,978**
Compañías Reaseguradas	0	0	0
Compañías Reaseguradoras	17,755	9,778	7,978
Reservas y Depósitos de Cías. Reaseguradoras	0	0	0
ACREEDORES VARIOS	**22,016**	**20,652**	**1,364**
DOCUMENTOS POR PAGAR	**0**	**0**	**0**
PRÉSTAMOS POR PAGAR	**0**	**0**	**0**
OTROS PASIVOS	**4,759**	**4,759**	**0**
CRÉDITOS DIFERIDOS	**0**	**0**	**0**

CAPITAL CONTABLE	77,814	77,814
CAPITAL AUTORIZADO	**500,000**	**500,000**
CAPITAL NO PAGADO (-)	**448,431**	**448,431**
CAPITAL PAGADO	**51,569**	**51,569**
CASA MATRIZ, CAPITAL ASIGNADO	**0**	**0**
APORTES PARA ACCIONES (+)	**0**	**0**
CAPITAL PAGADO NETO	**51,569**	**51,569**
OTRAS APORTACIONES	**0**	**0**
RESERVAS DE CAPITAL	**4,737**	**4,737**
OTRAS RESERVAS	**483**	**483**
REVALUACIONES DE ACTIVOS	**0**	**0**
UTILIDADES RETENIDAS	**3,071**	**3,071**
PÉRDIDAS POR APLICAR (-)	**0**	**0**
RESULTADO DEL EJERCICIO	**17,954**	**17,954**

Nota: 1 / Porcentajes del Estado de Resultados preparados en base a las Primas Netas Emitidas

ESTADO DE RESULTADOS	TOTAL	%
		1/
PRIMAS NETAS EMITIDAS	**231,001**	**100.00%**
(-) Primas por Reaseguro Cedido	122,455	53.01%
PRIMAS NETAS DE RETENCIÓN	**108,546**	**46.99%**
VARIACIONES EN RESERVAS TÉCNICAS Y MATEMÁTICAS	**13,767**	**5.96%**
(-) Variaciones Gastos	34,807	
(+) Variaciones Productos	21,040	
PRIMAS NETAS DE RETENCIÓN DEVENGADAS	**94,779**	**41.03%**
(-) COSTO DE ADQUISICIÓN Y SINIESTRALIDAD	**57,678**	**24.97%**
ADQUISICIÓN	**-1,409**	**-0.61 %**
(+) Gastos de Adquisición y Renovación	19,680	
(-) Comisiones y Participaciones por Reaseguro Cedido	21,089	
SINIESTRALIDAD	**59,087**	**25.58%**
(+) Gastos Por Obligaciones Contractuales	80,731	34.95%
(+) Participa. Reaseguradoras en Salvamentos y Recup.	0	
(+) Variación en Reservas de Reclamaciones de Seguro de Caución (Neto)	0	
(-) Recuperaciones por Reaseguro Cedido	16,063	
(-) Salvamentos y Recuperaciones	5,581	
UTILIDAD BRUTA EN OPERACIONES DE SEGUROS	**37,101**	**16.06%**
(-) GASTOS Y PRODUCTOS DE OPERACIONES	**17,480**	**7.57%**
(+) Egresos por Inversiones	270	
(+) Gastos de Administración	32,247	
(-) Derechos de Emisión de Pólizas (Neto)	8,312	
(-) Productos de Inversiones	6,725	
UTILIDAD (PÉRDIDA) EN OPERACIÓN	**19,620**	**8.49%**
OTROS PRODUCTOS Y GASTOS (Neto)	**3,169**	
UTILIDAD NETA (PÉRDIDA) EN OPERACIÓN	**22,789**	
(+) Productos de Ejercicios Anteriores	499	
(-) Gastos de Ejercicios Anteriores	257	
UTILIDAD (PÉRDIDA)	**23,032**	**9.97%**
(-) Impuesto Sobre la Renta	5,078	2.20%
UTILIDAD (PÉRDIDA) NETA	**17,954**	**7.77%**

INDICADORES		
PRIMAS POR TIPO DE SEGURO	**231,001**	**100.00%**
VIDA	37,548	16.25%
ACCIDENTES Y ENFERMEDADES	33,749	14.61%
DAÑOS	158,875	68.78%
CAUCION	829	0.36%
POSICIÓN PATRIMONIAL	**47,967**	**61.64%**
PATRIMONIO TÉCNICO	**77,814**	**100.00%**
MARGEN DE SOLVENCIA DE VIDA	17	0.02%
MARGEN DE SOLVENCIA DE DAÑOS	27,811	35.74%
MARGEN DE SOLVENCIA PARA RIESGOS CATASTRÓFICOS	0	0.00%
MARGEN PARA RIESGO DE INVERSIÓN Y DE CRÉDITO	2,019	2.59%
TOTAL MARGEN DE SOLVENCIA	**29,847**	**38.36%**

INDICADORES TÉCNICOS Y FINANCIEROS	
Primas (%):	
Reaseguro cedido	53.01%
Indice de retención de primas	46.99%
Siniestralidad (%):	
Recuperación en siniestros	21.37%
Indice de siniestralidad-Primas Netas Devengadas	62.34%
Técnicos y financieros (%)	
Ratio combinado	86.11%
Rentabilidad sobre primas netas emitidas	7.77%
Rentabilidad sobre activos	9.73%
Rentabilidad sobre capital	23.07%
Líquidez corriente (No. de veces)	1.72
Rendimiento sobre inversiones	7.15%

ASEGURADORA RURAL, S. A.

Al 31 de diciembre de 2014

Cifras en miles de Quetzales

BALANCE GENERAL CONDENSADO	TOTAL	MONEDA NACIONAL	MONEDA EXTRANJERA
ACTIVO	**496,352**	**486,826**	**9,526**
INVERSIONES	**398,756**	**391,681**	**7,075**
En Valores del Estado	164,148	164,148	0
En Valores de Empresas Privadas y Mixtas (Neto)	0	0	0
Cédulas Hipotecarias	0	0	0
Otros Valores	0	0	0
Préstamos (Neto)	0	0	0
Depósitos	234,608	227,533	7,075
Bienes Inmuebles (Neto)	0	0	0
Aumentos por Revaluaciones (Neto)	0	0	0
Inmuebles Vendidos con Reserva de Dominio (Neto)	0	0	0
Documentos por Cobrar (Neto)	0	0	0
Otras Inversiones	0	0	0
DISPONIBILIDADES	**1,595**	**1,595**	**0**
PRIMAS POR COBRAR (NETO)	**89,597**	**87,151**	**2,447**
Vida	55,091	55,091	0
De accidentes y enfermedades	10,292	10,154	138
De Daños	22,862	21,091	1,771
Caución	1,352	814	537
INSTITUCIONES DE SEGUROS	**1,715**	**1,711**	**4**
Compañías Reaseguradas	905	901	4
Reservas en Compañías Reaseguradas	0	0	0
Compañías Reaseguradoras	811	811	0
DEUDORES VARIOS	**4,226**	**4,226**	**0**
Intermediarios y Comercializadores Masivos de Seguros (Neto)	0	0	0
Productos por Cobrar (Neto)	3,251	3,251	0
Cuentas por Liquidar	1	1	0
Casa Matriz, Sucursales, Agencias y Oficina Central	0	0	0
Otros Deudores (Neto)	974	974	0
BIENES MUEBLES (NETO)	**263**	**263**	**0**
OTROS ACTIVOS	**0**	**0**	**0**
Inventario de Salvamentos y Recuperaciones (Neto)	0	0	0
Activos Diversos	0	0	0
CARGOS DIFERIDOS (NETO)	**200**	**200**	**0**
PASIVO MÁS CAPITAL	**496,352**	**493,115**	**3,237**
PASIVO	**170,698**	**167,461**	**3,237**
RESERVAS TÉCNICAS	**140,541**	**139,250**	**1,291**
(-) A CARGO DE REASEGURADORAS	**6,674**	**5,898**	**776**
SUB-TOTAL	**133,866**	**133,352**	**515**
OBLIGACIONES CONTRACTUALES PEND. DE PAGO	**3,598**	**2,742**	**856**
INSTITUCIONES DE SEGUROS	**6,739**	**5,184**	**1,556**
Compañías Reaseguradas	0	0	0
Compañías Reaseguradoras	6,739	5,184	1,556
Reservas y Depósitos de Cías. Reaseguradoras	0	0	0
ACREEDORES VARIOS	**23,253**	**22,942**	**311**
DOCUMENTOS POR PAGAR	**0**	**0**	**0**
PRÉSTAMOS POR PAGAR	**0**	**0**	**0**
OTROS PASIVOS	**3,242**	**3,242**	**0**
CRÉDITOS DIFERIDOS	**0**	**0**	**0**
CAPITAL CONTABLE	**325,654**	**325,654**	
CAPITAL AUTORIZADO	**500,000**	**500,000**	
CAPITAL NO PAGADO (-)	**345,000**	**345,000**	
CAPITAL PAGADO	**155,000**	**155,000**	
CASA MATRIZ, CAPITAL ASIGNADO	**0**	**0**	
APORTES PARA ACCIONES (+)	**0**	**0**	
CAPITAL PAGADO NETO	**155,000**	**155,000**	
OTRAS APORTACIONES	**0**	**0**	
RESERVAS DE CAPITAL	**44,948**	**44,948**	
OTRAS RESERVAS	**5,357**	**5,357**	
REVALUACIONES DE ACTIVOS	**0**	**0**	
UTILIDADES RETENIDAS	**0**	**0**	
PÉRDIDAS POR APLICAR (-)	**0**	**0**	
RESULTADO DEL EJERCICIO	**120,350**	**120,350**	

Nota: 1 / Porcentajes del Estado de Resultados preparados en base a las Primas Netas Emitidas

ESTADO DE RESULTADOS	TOTAL	%
		1/
PRIMAS NETAS EMITIDAS	**351,457**	**100.00%**
(-) Primas por Reaseguro Cedido	73,712	20.97%
PRIMAS NETAS DE RETENCIÓN	**277,744**	**79.03%**
VARIACIONES EN RESERVAS TÉCNICAS Y MATEMÁTICAS	**19,317**	**5.50%**
(-) Variaciones Gastos	33,801	
(+) Variaciones Productos	14,483	
PRIMAS NETAS DE RETENCIÓN DEVENGADAS	**258,427**	**73.53%**
(-) COSTO DE ADQUISICIÓN Y SINIESTRALIDAD	**122,887**	**34.96%**
ADQUISICIÓN	**7,684**	**2.19%**
(+) Gastos de Adquisición y Renovación	16,031	
(-) Comisiones y Participaciones por Reaseguro Cedido	8,346	
SINIESTRALIDAD	**115,202**	**32.78%**
(+) Gastos Por Obligaciones Contractuales	137,889	39.23%
(+) Participa. Reaseguradoras en Salvamentos y Recup.	0	
(+) Variación en Reservas de Reclamaciones de Seguro de Caución (Neto)	0	
(-) Recuperaciones por Reaseguro Cedido	20,379	
(-) Salvamentos y Recuperaciones	2,308	
UTILIDAD BRUTA EN OPERACIONES DE SEGUROS	**135,540**	**38.57%**
(-) GASTOS Y PRODUCTOS DE OPERACIONES	**-14,055**	**-4.00 %**
(+) Egresos por Inversiones	85	
(+) Gastos de Administración	21,470	
(-) Derechos de Emisión de Pólizas (Neto)	5,482	
(-) Productos de Inversiones	30,128	
UTILIDAD (PÉRDIDA) EN OPERACIÓN	**149,595**	**42.56%**
OTROS PRODUCTOS Y GASTOS (Neto)	**4,460**	
UTILIDAD NETA (PÉRDIDA) EN OPERACIÓN	**154,055**	
(+) Productos de Ejercicios Anteriores	542	
(-) Gastos de Ejercicios Anteriores	0	
UTILIDAD (PÉRDIDA)	**154,597**	**43.99%**
(-) Impuesto Sobre la Renta	34,247	9.74%
UTILIDAD (PÉRDIDA) NETA	**120,350**	**34.24%**

INDICADORES		
PRIMAS POR TIPO DE SEGURO	**351,457**	**100.00%**
VIDA	223,627	63.63%
ACCIDENTES Y ENFERMEDADES	37,474	10.66%
DAÑOS	79,818	22.71%
CAUCION	10,538	3.00%
POSICIÓN PATRIMONIAL	**272,927**	**83.81%**
PATRIMONIO TÉCNICO	**325,654**	**100.00%**
MARGEN DE SOLVENCIA DE VIDA	16	0.00%
MARGEN DE SOLVENCIA DE DAÑOS	46,135	14.17%
MARGEN DE SOLVENCIA PARA RIESGOS CATASTRÓFICOS	0	0.00%
MARGEN PARA RIESGO DE INVERSIÓN Y DE CRÉDITO	6,576	2.02%
TOTAL MARGEN DE SOLVENCIA	**52,727**	**16.19%**

INDICADORES TÉCNICOS Y FINANCIEROS	
Primas (%):	
Reaseguro cedido	20.97%
Indice de retención de primas	79.03%
Siniestralidad (%):	
Recuperación en siniestros	15.03%
Indice de siniestralidad-Primas Netas Devengadas	44.58%
Técnicos y financieros (%)	
Ratio combinado	53.74%
Rentabilidad sobre primas netas emitidas	34.24%
Rentabilidad sobre activos	24.25%
Rentabilidad sobre capital	36.96%
Líquidez corriente (No. de veces)	2.91
Rendimiento sobre inversiones	7.53%

DEPARTAMENTO DE FIANZAS DE EL CRÉDITO HIPOTECARIO NACIONAL DE GUATEMALA

Al 31 de diciembre de 2014

Cifras en miles de Quetzales

BALANCE GENERAL CONDENSADO	TOTAL	MONEDA NACIONAL	MONEDA EXTRANJERA
ACTIVO	**167,096**	**166,313**	**783**
INVERSIONES	**160,979**	**160,212**	**767**
En Valores del Estado	125,000	125,000	0
En Valores de Empresas Privadas y Mixtas (Neto)	0	0	0
Cédulas Hipotecarias	0	0	0
Otros Valores	0	0	0
Préstamos (Neto)	0	0	0
Depósitos	35,979	35,212	767
Bienes Inmuebles (Neto)	0	0	0
Aumentos por Revaluaciones (Neto)	0	0	0
Inmuebles Vendidos con Reserva de Dominio (Neto)	0	0	0
Documentos por Cobrar (Neto)	0	0	0
Otras Inversiones	0	0	0
DISPONIBILIDADES	**0**	**0**	**0**
PRIMAS POR COBRAR (NETO)	**2,646**	**2,629**	**16**
Vida	0	0	0
De accidentes y enfermedades	0	0	0
De Daños	0	0	0
Caución	2,646	2,629	16
INSTITUCIONES DE SEGUROS	**0**	**0**	**0**
Compañías Reaseguradas	0	0	0
Reservas en Compañías Reaseguradas	0	0	0
Compañías Reaseguradoras	0	0	0
DEUDORES VARIOS	**2,275**	**2,275**	**0**
Intermediarios y Comercializadores Masivos de Seguros (Neto)	0	0	0
Productos por Cobrar (Neto)	1,978	1,978	0
Cuentas por Liquidar	0	0	0
Casa Matriz, Sucursales, Agencias y Oficina Central	0	0	0
Otros Deudores (Neto)	297	297	0
BIENES MUEBLES (NETO)	**174**	**174**	**0**
OTROS ACTIVOS	**3**	**3**	**0**
Inventario de Salvamentos y Recuperaciones (Neto)	0	0	0
Activos Diversos	3	3	0
CARGOS DIFERIDOS (NETO)	**1,020**	**1,020**	**0**
PASIVO MÁS CAPITAL	**167,096**	**166,969**	**127**
PASIVO	**14,209**	**14,083**	**127**
RESERVAS TÉCNICAS	**12,026**	**11,925**	**101**
(-) A CARGO DE REASEGURADORAS	**0**	**0**	**0**
SUB-TOTAL	**12,026**	**11,925**	**101**
OBLIGACIONES CONTRACTUALES PEND. DE PAGO	**64**	**64**	**0**
INSTITUCIONES DE SEGUROS	**275**	**275**	**0**
Compañías Reaseguradas	0	0	0
Compañías Reaseguradoras	275	275	0
Reservas y Depósitos de Cías. Reaseguradoras	0	0	0
ACREEDORES VARIOS	**1,576**	**1,550**	**26**
DOCUMENTOS POR PAGAR	**33**	**33**	**0**
PRÉSTAMOS POR PAGAR	**0**	**0**	**0**
OTROS PASIVOS	**225**	**225**	**0**
CRÉDITOS DIFERIDOS	**12**	**12**	**0**
CAPITAL CONTABLE	**152,886**	**152,886**	
CAPITAL AUTORIZADO	**0**	**0**	
CAPITAL NO PAGADO (-)	**0**	**0**	
CAPITAL PAGADO	**0**	**0**	
CASA MATRIZ, CAPITAL ASIGNADO	**0**	**0**	
APORTES PARA ACCIONES (+)	**0**	**0**	
CAPITAL PAGADO NETO	**0**	**0**	
OTRAS APORTACIONES	**0**	**0**	
RESERVAS DE CAPITAL	**121,272**	**121,272**	
OTRAS RESERVAS	**0**	**0**	
REVALUACIONES DE ACTIVOS	**0**	**0**	
UTILIDADES RETENIDAS	**0**	**0**	
PÉRDIDAS POR APLICAR (-)	**0**	**0**	
RESULTADO DEL EJERCICIO	**31,614**	**31,614**	

Nota: 1 / Porcentajes del Estado de Resultados preparados en base a las Primas Netas Emitidas

ESTADO DE RESULTADOS	TOTAL	%
		1/
PRIMAS NETAS EMITIDAS	**31,507**	**100.00%**
(-) Primas por Reaseguro Cedido	171	0.54%
PRIMAS NETAS DE RETENCIÓN	**31,336**	**99.46%**
VARIACIONES EN RESERVAS TÉCNICAS Y MATEMÁTICAS	**143**	**0.45%**
(-) Variaciones Gastos	1,623	
(+) Variaciones Productos	1,480	
PRIMAS NETAS DE RETENCIÓN DEVENGADAS	**31,194**	**99.00%**
(-) COSTO DE ADQUISICIÓN Y SINIESTRALIDAD	**2,906**	**9.22%**
ADQUISICIÓN	**476**	**1.51%**
(+) Gastos de Adquisición y Renovación	476	
(-) Comisiones y Participaciones por Reaseguro Cedido	0	
SINIESTRALIDAD	**2,429**	**7.71%**
(+) Gastos Por Obligaciones Contractuales	2,429	7.71%
(+) Participa. Reaseguradoras en Salvamentos y Recup.	0	
(+) Variación en Reservas de Reclamaciones de Seguro de Caución (Neto)	0	
(-) Recuperaciones por Reaseguro Cedido	0	
(-) Salvamentos y Recuperaciones	0	
UTILIDAD BRUTA EN OPERACIONES DE SEGUROS	**28,288**	**89.78%**
(-) GASTOS Y PRODUCTOS DE OPERACIONES	**-3,271**	**-10.38 %**
(+) Egresos por Inversiones	0	
(+) Gastos de Administración	7,495	
(-) Derechos de Emisión de Pólizas (Neto)	882	
(-) Productos de Inversiones	9,884	
UTILIDAD (PÉRDIDA) EN OPERACIÓN	**31,559**	**100.17%**
OTROS PRODUCTOS Y GASTOS (Neto)	**59**	
UTILIDAD NETA (PÉRDIDA) EN OPERACIÓN	**31,618**	
(+) Productos de Ejercicios Anteriores	20	
(-) Gastos de Ejercicios Anteriores	24	
UTILIDAD (PÉRDIDA)	**31,614**	**100.34%**
(-) Impuesto Sobre la Renta	0	0.00%
UTILIDAD (PÉRDIDA) NETA	**31,614**	**100.34%**

INDICADORES		
PRIMAS POR TIPO DE SEGURO	**31,507**	**100.00%**
VIDA	0	0.00%
ACCIDENTES Y ENFERMEDADES	0	0.00%
DAÑOS	0	0.00%
CAUCION	31,507	100.00%
POSICIÓN PATRIMONIAL	**145,576**	**95.22%**
PATRIMONIO TÉCNICO	**152,886**	**100.00%**
MARGEN DE SOLVENCIA DE VIDA	0	0.00%
MARGEN DE SOLVENCIA DE DAÑOS	5,041	3.30%
MARGEN DE SOLVENCIA PARA RIESGOS CATASTRÓFICOS	0	0.00%
MARGEN PARA RIESGO DE INVERSIÓN Y DE CRÉDITO	2,269	1.48%
TOTAL MARGEN DE SOLVENCIA	**7,310**	**4.78%**

INDICADORES TÉCNICOS Y FINANCIEROS	
Primas (%):	
Reaseguro cedido	0.54%
Indice de retención de primas	99.46%
Siniestralidad (%):	
Recuperación en siniestros	0.00%
Indice de siniestralidad-Primas Netas Devengadas	7.79%
Técnicos y financieros (%)	
Ratio combinado	30.51%
Rentabilidad sobre primas netas emitidas	100.34%
Rentabilidad sobre activos	18.92%
Rentabilidad sobre capital	20.68%
Líquidez corriente (No. de veces)	13.32
Rendimiento sobre inversiones	6.14%

AFIANZADORA GUATEMALTECA, S. A.

Al 31 de diciembre de 2014

Cifras en miles de Quetzales

BALANCE GENERAL CONDENSADO	TOTAL	MONEDA NACIONAL	MONEDA EXTRANJERA
ACTIVO	**9,606**	**8,026**	**1,579**
INVERSIONES	**8,112**	**6,597**	**1,516**
En Valores del Estado	1,500	1,500	0
En Valores de Empresas Privadas y Mixtas (Neto)	702	459	243
Cédulas Hipotecarias	0	0	0
Otros Valores	0	0	0
Préstamos (Neto)	0	0	0
Depósitos	3,005	1,732	1,273
Bienes Inmuebles (Neto)	81	81	0
Aumentos por Revaluaciones (Neto)	2,824	2,824	0
Inmuebles Vendidos con Reserva de Dominio (Neto)	0	0	0
Documentos por Cobrar (Neto)	0	0	0
Otras Inversiones	0	0	0
DISPONIBILIDADES	**831**	**831**	**0**
PRIMAS POR COBRAR (NETO)	**255**	**255**	**0**
Vida	0	0	0
De accidentes y enfermedades	0	0	0
De Daños	0	0	0
Caución	255	255	0
INSTITUCIONES DE SEGUROS	**33**	**0**	**33**
Compañías Reaseguradas	0	0	0
Reservas en Compañías Reaseguradas	0	0	0
Compañías Reaseguradoras	33	0	33
DEUDORES VARIOS	**226**	**226**	**0**
Intermediarios y Comercializadores Masivos de Seguros (Neto)	0	0	0
Productos por Cobrar (Neto)	13	13	0
Cuentas por Liquidar	66	66	0
Casa Matriz, Sucursales, Agencias y Oficina Central	0	0	0
Otros Deudores (Neto)	148	148	0
BIENES MUEBLES (NETO)	**9**	**9**	**0**
OTROS ACTIVOS	**14**	**14**	**0**
Inventario de Salvamentos y Recuperaciones (Neto)	0	0	0
Activos Diversos	14	14	0
CARGOS DIFERIDOS (NETO)	**125**	**94**	**31**
PASIVO MÁS CAPITAL	**9,606**	**9,422**	**183**
PASIVO	**2,532**	**2,349**	**183**
RESERVAS TÉCNICAS	**393**	**379**	**13**
(-) A CARGO DE REASEGURADORAS	**71**	**71**	**0**
SUB-TOTAL	**321**	**308**	**13**
OBLIGACIONES CONTRACTUALES PEND. DE PAGO	**1,004**	**968**	**36**
INSTITUCIONES DE SEGUROS	**609**	**490**	**119**
Compañías Reaseguradas	0	0	0
Compañías Reaseguradoras	179	129	50
Reservas y Depósitos de Cías. Reaseguradoras	430	360	70
ACREEDORES VARIOS	**345**	**338**	**7**
DOCUMENTOS POR PAGAR	**0**	**0**	**0**
PRÉSTAMOS POR PAGAR	**0**	**0**	**0**
OTROS PASIVOS	**220**	**220**	**0**
CRÉDITOS DIFERIDOS	**32**	**24**	**8**
CAPITAL CONTABLE	**7,073**	**7,073**	
CAPITAL AUTORIZADO	**3,000**	**3,000**	
CAPITAL NO PAGADO (-)	**0**	**0**	
CAPITAL PAGADO	**3,000**	**3,000**	
CASA MATRIZ, CAPITAL ASIGNADO	**0**	**0**	
APORTES PARA ACCIONES (+)	**0**	**0**	
CAPITAL PAGADO NETO	**3,000**	**3,000**	
OTRAS APORTACIONES	**44**	**44**	
RESERVAS DE CAPITAL	**279**	**279**	
OTRAS RESERVAS	**0**	**0**	
REVALUACIONES DE ACTIVOS	**2,824**	**2,824**	
UTILIDADES RETENIDAS	**399**	**399**	
PÉRDIDAS POR APLICAR (-)	**0**	**0**	
RESULTADO DEL EJERCICIO	**528**	**528**	

ESTADO DE RESULTADOS	TOTAL	%
		1/
PRIMAS NETAS EMITIDAS	**1,785**	**100.00%**
(-) Primas por Reaseguro Cedido	1,436	80.47%
PRIMAS NETAS DE RETENCIÓN	**349**	**19.53%**
VARIACIONES EN RESERVAS TÉCNICAS Y MATEMÁTICAS	**6**	**0.35%**
(-) Variaciones Gastos	22	
(+) Variaciones Productos	16	
PRIMAS NETAS DE RETENCIÓN DEVENGADAS	**342**	**19.18%**
(-) COSTO DE ADQUISICIÓN Y SINIESTRALIDAD	**-454**	**-25.42 %**
ADQUISICIÓN	**-454**	**-25.42 %**
(+) Gastos de Adquisición y Renovación	135	
(-) Comisiones y Participaciones por Reaseguro Cedido	589	
SINIESTRALIDAD	**0**	**0.00%**
(+) Gastos Por Obligaciones Contractuales	0	0.00%
(+) Participa. Reaseguradoras en Salvamentos y Recup.	0	
(+) Variación en Reservas de Reclamaciones de Seguro de Caución (Neto)	0	
(-) Recuperaciones por Reaseguro Cedido	0	
(-) Salvamentos y Recuperaciones	0	
UTILIDAD BRUTA EN OPERACIONES DE SEGUROS	**796**	**44.60%**
(-) GASTOS Y PRODUCTOS DE OPERACIONES	**371**	**20.78%**
(+) Egresos por Inversiones	38	
(+) Gastos de Administración	997	
(-) Derechos de Emisión de Pólizas (Neto)	123	
(-) Productos de Inversiones	541	
UTILIDAD (PÉRDIDA) EN OPERACIÓN	**425**	**23.83%**
OTROS PRODUCTOS Y GASTOS (Neto)	**-75**	
UTILIDAD NETA (PÉRDIDA) EN OPERACIÓN	**350**	
(+) Productos de Ejercicios Anteriores	181	
(-) Gastos de Ejercicios Anteriores	3	
UTILIDAD (PÉRDIDA)	**528**	**29.59%**
(-) Impuesto Sobre la Renta	0	0.00%
UTILIDAD (PÉRDIDA) NETA	**528**	**29.59%**

INDICADORES		
PRIMAS POR TIPO DE SEGURO	**1,785**	**100.00%**
VIDA	0	0.00%
ACCIDENTES Y ENFERMEDADES	0	0.00%
DAÑOS	0	0.00%
CAUCION	1,785	100.00%
POSICIÓN PATRIMONIAL	**6,481**	**92.19%**
PATRIMONIO TÉCNICO	**7,030**	**100.00%**
MARGEN DE SOLVENCIA DE VIDA	0	0.00%
MARGEN DE SOLVENCIA DE DAÑOS	143	2.03%
MARGEN DE SOLVENCIA PARA RIESGOS CATASTRÓFICOS	0	0.00%
MARGEN PARA RIESGO DE INVERSIÓN Y DE CRÉDITO	406	5.78%
TOTAL MARGEN DE SOLVENCIA	**549**	**7.81%**
INDICADORES TÉCNICOS Y FINANCIEROS		
Primas (%):		
Reaseguro cedido		80.47%
Indice de retención de primas		19.53%
Siniestralidad (%):		
Recuperación en siniestros		0.00%
Indice de siniestralidad-Primas Netas Devengadas		0.00%
Técnicos y financieros (%)		
Ratio combinado		122.78%
Rentabilidad sobre primas netas emitidas		29.59%
Rentabilidad sobre activos		5.50%
Rentabilidad sobre capital		7.47%
Líquidez corriente (No. de veces)		4.55
Rendimiento sobre inversiones		6.20%

Nota: 1 / Porcentajes del Estado de Resultados preparados en base a las Primas Netas Emitidas

AFIANZADORA G&T, S. A.
Al 31 de diciembre de 2014
Cifras en miles de Quetzales

BALANCE GENERAL CONDENSADO	TOTAL	MONEDA NACIONAL	MONEDA EXTRANJERA
ACTIVO	**153,972**	**122,676**	**31,296**
INVERSIONES	**117,709**	**106,207**	**11,502**
En Valores del Estado	86,640	86,640	0
En Valores de Empresas Privadas y Mixtas (Neto)	0	0	0
Cédulas Hipotecarias	16,846	16,846	0
Otros Valores	0	0	0
Préstamos (Neto)	3	3	0
Depósitos	14,221	2,719	11,502
Bienes Inmuebles (Neto)	0	0	0
Aumentos por Revaluaciones (Neto)	0	0	0
Inmuebles Vendidos con Reserva de Dominio (Neto)	0	0	0
Documentos por Cobrar (Neto)	0	0	0
Otras Inversiones	0	0	0
DISPONIBILIDADES	**13,121**	**4,234**	**8,887**
PRIMAS POR COBRAR (NETO)	**4,023**	**3,230**	**792**
Vida	0	0	0
De accidentes y enfermedades	0	0	0
De Daños	0	0	0
Caución	4,023	3,230	792
INSTITUCIONES DE SEGUROS	**14,066**	**4,709**	**9,356**
Compañías Reaseguradas	1,168	9	1,159
Reservas en Compañías Reaseguradas	0	0	0
Compañías Reaseguradoras	12,898	4,700	8,198
DEUDORES VARIOS	**3,347**	**2,588**	**758**
Intermediarios y Comercializadores Masivos de Seguros (Neto)	186	160	27
Productos por Cobrar (Neto)	1,822	1,822	0
Cuentas por Liquidar	423	133	291
Casa Matriz, Sucursales, Agencias y Oficina Central	0	0	0
Otros Deudores (Neto)	915	474	441
BIENES MUEBLES (NETO)	**27**	**26**	**1**
OTROS ACTIVOS	**8**	**8**	**0**
Inventario de Salvamentos y Recuperaciones (Neto)	0	0	0
Activos Diversos	8	8	0
CARGOS DIFERIDOS (NETO)	**1,673**	**1,673**	**0**

PASIVO MÁS CAPITAL	153,972	123,508	30,464
PASIVO	**80,918**	**50,454**	**30,464**
RESERVAS TÉCNICAS	**64,618**	**55,737**	**8,881**
(-) A CARGO DE REASEGURADORAS	**34,598**	**30,175**	**4,422**
SUB-TOTAL	**30,020**	**25,561**	**4,459**
OBLIGACIONES CONTRACTUALES PEND. DE PAGO	**64**	**64**	**0**
INSTITUCIONES DE SEGUROS	**29,742**	**9,895**	**19,846**
Compañías Reaseguradas	50	2	49
Compañías Reaseguradoras	29,692	9,894	19,798
Reservas y Depósitos de Cías. Reaseguradoras	0	0	0
ACREEDORES VARIOS	**19,600**	**13,440**	**6,159**
DOCUMENTOS POR PAGAR	**0**	**0**	**0**
PRÉSTAMOS POR PAGAR	**0**	**0**	**0**
OTROS PASIVOS	**1,493**	**1,493**	**0**
CRÉDITOS DIFERIDOS	**0**	**0**	**0**

CAPITAL CONTABLE	73,054	73,054
CAPITAL AUTORIZADO	**50,000**	**50,000**
CAPITAL NO PAGADO (-)	**35,000**	**35,000**
CAPITAL PAGADO	**15,000**	**15,000**
CASA MATRIZ, CAPITAL ASIGNADO	**0**	**0**
APORTES PARA ACCIONES (+)	**0**	**0**
CAPITAL PAGADO NETO	**15,000**	**15,000**
OTRAS APORTACIONES	**0**	**0**
RESERVAS DE CAPITAL	**9,940**	**9,940**
OTRAS RESERVAS	**20,177**	**20,177**
REVALUACIONES DE ACTIVOS	**0**	**0**
UTILIDADES RETENIDAS	**0**	**0**
PÉRDIDAS POR APLICAR (-)	**0**	**0**
RESULTADO DEL EJERCICIO	**27,937**	**27,937**

Nota: 1 / Porcentajes del Estado de Resultados preparados en base a las Primas Netas Emitidas

ESTADO DE RESULTADOS	TOTAL	%
		1/
PRIMAS NETAS EMITIDAS	**87,041**	**100.00%**
(-) Primas por Reaseguro Cedido	46,019	52.87%
PRIMAS NETAS DE RETENCIÓN	**41,022**	**47.13%**
VARIACIONES EN RESERVAS TÉCNICAS Y MATEMÁTICAS	**-2,658**	**-3.05 %**
(-) Variaciones Gastos	1,666	
(+) Variaciones Productos	4,324	
PRIMAS NETAS DE RETENCIÓN DEVENGADAS	**43,680**	**50.18%**
(-) COSTO DE ADQUISICIÓN Y SINIESTRALIDAD	**16,008**	**18.39%**
ADQUISICIÓN	**12,119**	**13.92%**
(+) Gastos de Adquisición y Renovación	12,119	
(-) Comisiones y Participaciones por Reaseguro Cedido	0	
SINIESTRALIDAD	**3,889**	**4.47%**
(+) Gastos Por Obligaciones Contractuales	9,298	10.68%
(+) Participa. Reaseguradoras en Salvamentos y Recup.	0	
(+) Variación en Reservas de Reclamaciones de Seguro de Caución (Neto)	-1,823	
(-) Recuperaciones por Reaseguro Cedido	2,034	
(-) Salvamentos y Recuperaciones	1,552	
UTILIDAD BRUTA EN OPERACIONES DE SEGUROS	**27,671**	**31.79%**
(-) GASTOS Y PRODUCTOS DE OPERACIONES	**-7,516**	**-8.63 %**
(+) Egresos por Inversiones	189	
(+) Gastos de Administración	8,884	
(-) Derechos de Emisión de Pólizas (Neto)	6,951	
(-) Productos de Inversiones	9,637	
UTILIDAD (PÉRDIDA) EN OPERACIÓN	**35,187**	**40.43%**
OTROS PRODUCTOS Y GASTOS (Neto)	**-177**	
UTILIDAD NETA (PÉRDIDA) EN OPERACIÓN	**35,010**	
(+) Productos de Ejercicios Anteriores	575	
(-) Gastos de Ejercicios Anteriores	0	
UTILIDAD (PÉRDIDA)	**35,586**	**40.88%**
(-) Impuesto Sobre la Renta	7,649	8.79%
UTILIDAD (PÉRDIDA) NETA	**27,937**	**32.10%**

INDICADORES		
PRIMAS POR TIPO DE SEGURO	**87,041**	**100.00%**
VIDA	0	0.00%
ACCIDENTES Y ENFERMEDADES	0	0.00%
DAÑOS	0	0.00%
CAUCION	87,041	100.00%
POSICIÓN PATRIMONIAL	**59,150**	**80.97%**
PATRIMONIO TÉCNICO	**73,054**	**100.00%**
MARGEN DE SOLVENCIA DE VIDA	0	0.00%
MARGEN DE SOLVENCIA DE DAÑOS	10,888	14.90%
MARGEN DE SOLVENCIA PARA RIESGOS CATASTRÓFICOS	0	0.00%
MARGEN PARA RIESGO DE INVERSIÓN Y DE CRÉDITO	3,016	4.13%
TOTAL MARGEN DE SOLVENCIA	**13,903**	**19.03%**

INDICADORES TÉCNICOS Y FINANCIEROS	
Primas (%):	
Reaseguro cedido	52.87%
Indice de retención de primas	47.13%
Siniestralidad (%):	
Recuperación en siniestros	34.35%
Indice de siniestralidad-Primas Netas Devengadas	8.90%
Técnicos y financieros (%)	
Ratio combinado	41.07%
Rentabilidad sobre primas netas emitidas	32.10%
Rentabilidad sobre activos	18.14%
Rentabilidad sobre capital	38.24%
Líquidez corriente (No. de veces)	4.35
Rendimiento sobre inversiones	8.03%

ASEGURADORA FIDELIS, S. A.

Al 31 de diciembre de 2014

Cifras en miles de Quetzales

BALANCE GENERAL CONDENSADO	TOTAL	MONEDA NACIONAL	MONEDA EXTRANJERA
ACTIVO	**124,241**	**98,013**	**26,228**
INVERSIONES	**81,664**	**65,847**	**15,817**
En Valores del Estado	39,337	28,323	11,014
En Valores de Empresas Privadas y Mixtas (Neto)	15,412	10,614	4,798
Cédulas Hipotecarias	1,090	1,090	0
Otros Valores	0	0	0
Préstamos (Neto)	10,173	10,173	0
Depósitos	8,625	8,620	5
Bienes Inmuebles (Neto)	7,027	7,027	0
Aumentos por Revaluaciones (Neto)	0	0	0
Inmuebles Vendidos con Reserva de Dominio (Neto)	0	0	0
Documentos por Cobrar (Neto)	0	0	0
Otras Inversiones	0	0	0
DISPONIBILIDADES	**22,448**	**12,747**	**9,701**
PRIMAS POR COBRAR (NETO)	**7,704**	**7,704**	**0**
Vida	0	0	0
De accidentes y enfermedades	0	0	0
De Daños	0	0	0
Caución	7,704	7,704	0
INSTITUCIONES DE SEGUROS	**2,857**	**2,857**	**0**
Compañías Reaseguradas	0	0	0
Reservas en Compañías Reaseguradas	0	0	0
Compañías Reaseguradoras	2,857	2,857	0
DEUDORES VARIOS	**4,526**	**3,855**	**671**
Intermediarios y Comercializadores Masivos de Seguros (Neto)	13	13	0
Productos por Cobrar (Neto)	1,224	553	671
Cuentas por Liquidar	1,858	1,858	0
Casa Matriz, Sucursales, Agencias y Oficina Central	0	0	0
Otros Deudores (Neto)	1,431	1,431	0
BIENES MUEBLES (NETO)	**3,189**	**3,149**	**39**
OTROS ACTIVOS	**0**	**0**	**0**
Inventario de Salvamentos y Recuperaciones (Neto)	0	0	0
Activos Diversos	0	0	0
CARGOS DIFERIDOS (NETO)	**1,854**	**1,854**	**0**
PASIVO MÁS CAPITAL	**124,241**	**124,241**	**0**
PASIVO	**63,005**	**63,005**	**0**
RESERVAS TÉCNICAS	**17,020**	**17,020**	**0**
(-) A CARGO DE REASEGURADORAS	**1,270**	**1,270**	**0**
SUB-TOTAL	**15,750**	**15,750**	**0**
OBLIGACIONES CONTRACTUALES PEND. DE PAGO	**26,701**	**26,701**	**0**
INSTITUCIONES DE SEGUROS	**13,754**	**13,754**	**0**
Compañías Reaseguradas	0	0	0
Compañías Reaseguradoras	6,468	6,468	0
Reservas y Depósitos de Cías. Reaseguradoras	7,286	7,286	0
ACREEDORES VARIOS	**6,364**	**6,364**	**0**
DOCUMENTOS POR PAGAR	**0**	**0**	**0**
PRÉSTAMOS POR PAGAR	**0**	**0**	**0**
OTROS PASIVOS	**436**	**436**	**0**
CRÉDITOS DIFERIDOS	**0**	**0**	**0**
CAPITAL CONTABLE	**61,236**	**61,236**	
CAPITAL AUTORIZADO	**100,000**	**100,000**	
CAPITAL NO PAGADO (-)	**65,000**	**65,000**	
CAPITAL PAGADO	**35,000**	**35,000**	
CASA MATRIZ, CAPITAL ASIGNADO	**0**	**0**	
APORTES PARA ACCIONES (+)	**0**	**0**	
CAPITAL PAGADO NETO	**35,000**	**35,000**	
OTRAS APORTACIONES	**0**	**0**	
RESERVAS DE CAPITAL	**1,635**	**1,635**	
OTRAS RESERVAS	**0**	**0**	
REVALUACIONES DE ACTIVOS	**0**	**0**	
UTILIDADES RETENIDAS	**5,351**	**5,351**	
PÉRDIDAS POR APLICAR (-)	**0**	**0**	
RESULTADO DEL EJERCICIO	**19,249**	**19,249**	

ESTADO DE RESULTADOS	TOTAL	%
		1/
PRIMAS NETAS EMITIDAS	**48,619**	**100.00%**
(-) Primas por Reaseguro Cedido	12,988	26.71%
PRIMAS NETAS DE RETENCIÓN	**35,631**	**73.29%**
VARIACIONES EN RESERVAS TÉCNICAS Y MATEMÁTICAS	**863**	**1.77%**
(-) Variaciones Gastos	5,584	
(+) Variaciones Productos	4,721	
PRIMAS NETAS DE RETENCIÓN DEVENGADAS	**34,768**	**71.51%**
(-) COSTO DE ADQUISICIÓN Y SINIESTRALIDAD	**5,649**	**11.62%**
ADQUISICIÓN	**8,677**	**17.85%**
(+) Gastos de Adquisición y Renovación	12,144	
(-) Comisiones y Participaciones por Reaseguro Cedido	3,467	
SINIESTRALIDAD	**-3,028**	**-6.23 %**
(+) Gastos Por Obligaciones Contractuales	2,908	5.98%
(+) Participa. Reaseguradoras en Salvamentos y Recup.	742	
(+) Variación en Reservas de Reclamaciones de Seguro de Caución (Neto)	0	
(-) Recuperaciones por Reaseguro Cedido	5,344	
(-) Salvamentos y Recuperaciones	1,335	
UTILIDAD BRUTA EN OPERACIONES DE SEGUROS	**29,119**	**59.89%**
(-) GASTOS Y PRODUCTOS DE OPERACIONES	**9,219**	**18.96%**
(+) Egresos por Inversiones	438	
(+) Gastos de Administración	19,311	
(-) Derechos de Emisión de Pólizas (Neto)	4,032	
(-) Productos de Inversiones	6,498	
UTILIDAD (PÉRDIDA) EN OPERACIÓN	**19,901**	**40.93%**
OTROS PRODUCTOS Y GASTOS (Neto)	**3,307**	
UTILIDAD NETA (PÉRDIDA) EN OPERACIÓN	**23,207**	
(+) Productos de Ejercicios Anteriores	0	
(-) Gastos de Ejercicios Anteriores	0	
UTILIDAD (PÉRDIDA)	**23,207**	**47.73%**
(-) Impuesto Sobre la Renta	3,958	8.14%
UTILIDAD (PÉRDIDA) NETA	**19,249**	**39.59%**

INDICADORES		
PRIMAS POR TIPO DE SEGURO	**48,619**	**100.00%**
VIDA	0	0.00%
ACCIDENTES Y ENFERMEDADES	0	0.00%
DAÑOS	0	0.00%
CAUCION	48,619	100.00%
POSICIÓN PATRIMONIAL	**51,948**	**84.83%**
PATRIMONIO TÉCNICO	**61,236**	**100.00%**
MARGEN DE SOLVENCIA DE VIDA	0	0.00%
MARGEN DE SOLVENCIA DE DAÑOS	4,874	7.96%
MARGEN DE SOLVENCIA PARA RIESGOS CATASTRÓFICOS	0	0.00%
MARGEN PARA RIESGO DE INVERSIÓN Y DE CRÉDITO	4,414	7.21%
TOTAL MARGEN DE SOLVENCIA	**9,288**	**15.17%**

INDICADORES TÉCNICOS Y FINANCIEROS	
Primas (%):	
Reaseguro cedido	26.71%
Indice de retención de primas	73.29%
Siniestralidad (%):	
Recuperación en siniestros	292.43%
Indice de siniestralidad-Primas Netas Devengadas	-8.71 %
Técnicos y financieros (%)	
Ratio combinado	60.19%
Rentabilidad sobre primas netas emitidas	39.59%
Rentabilidad sobre activos	15.49%
Rentabilidad sobre capital	31.43%
Líquidez corriente (No. de veces)	2.29
Rendimiento sobre inversiones	7.42%

Nota: 1 / Porcentajes del Estado de Resultados preparados en base a las Primas Netas Emitidas

FIANZAS DE OCCIDENTE, S. A.

Al 31 de diciembre de 2014

Cifras en miles de Quetzales

BALANCE GENERAL CONDENSADO	TOTAL	MONEDA NACIONAL	MONEDA EXTRANJERA
ACTIVO	**13,306**	**8,727**	**4,579**
INVERSIONES	**11,483**	**7,537**	**3,946**
En Valores del Estado	6,459	3,800	2,659
En Valores de Empresas Privadas y Mixtas (Neto)	0	0	0
Cédulas Hipotecarias	0	0	0
Otros Valores	0	0	0
Préstamos (Neto)	0	0	0
Depósitos	5,025	3,737	1,287
Bienes Inmuebles (Neto)	0	0	0
Aumentos por Revaluaciones (Neto)	0	0	0
Inmuebles Vendidos con Reserva de Dominio (Neto)	0	0	0
Documentos por Cobrar (Neto)	0	0	0
Otras Inversiones	0	0	0
DISPONIBILIDADES	**452**	**163**	**289**
PRIMAS POR COBRAR (NETO)	**689**	**523**	**167**
Vida	0	0	0
De accidentes y enfermedades	0	0	0
De Daños	0	0	0
Caución	689	523	167
INSTITUCIONES DE SEGUROS	**0**	**0**	**0**
Compañías Reaseguradas	0	0	0
Reservas en Compañías Reaseguradas	0	0	0
Compañías Reaseguradoras	0	0	0
DEUDORES VARIOS	**317**	**148**	**169**
Intermediarios y Comercializadores Masivos de Seguros (Neto)	0	0	0
Productos por Cobrar (Neto)	9	7	2
Cuentas por Liquidar	8	8	0
Casa Matriz, Sucursales, Agencias y Oficina Central	0	0	0
Otros Deudores (Neto)	300	133	167
BIENES MUEBLES (NETO)	**0**	**0**	**0**
OTROS ACTIVOS	**0**	**0**	**0**
Inventario de Salvamentos y Recuperaciones (Neto)	0	0	0
Activos Diversos	0	0	0
CARGOS DIFERIDOS (NETO)	**365**	**356**	**9**

PASIVO MÁS CAPITAL	13,306	12,451	854
PASIVO	**4,925**	**4,070**	**854**
RESERVAS TÉCNICAS	**915**	**842**	**73**
(-) A CARGO DE REASEGURADORAS	**82**	**72**	**10**
SUB-TOTAL	**833**	**770**	**63**
OBLIGACIONES CONTRACTUALES PEND. DE PAGO	**1,856**	**1,469**	**387**
INSTITUCIONES DE SEGUROS	**504**	**362**	**141**
Compañías Reaseguradas	0	0	0
Compañías Reaseguradoras	504	362	141
Reservas y Depósitos de Cías. Reaseguradoras	0	0	0
ACREEDORES VARIOS	**1,393**	**1,130**	**263**
DOCUMENTOS POR PAGAR	**0**	**0**	**0**
PRÉSTAMOS POR PAGAR	**0**	**0**	**0**
OTROS PASIVOS	**217**	**217**	**0**
CRÉDITOS DIFERIDOS	**122**	**122**	**0**

CAPITAL CONTABLE	8,381	8,381
CAPITAL AUTORIZADO	**10,000**	**10,000**
CAPITAL NO PAGADO (-)	**5,400**	**5,400**
CAPITAL PAGADO	**4,600**	**4,600**
CASA MATRIZ, CAPITAL ASIGNADO	**0**	**0**
APORTES PARA ACCIONES (+)	**0**	**0**
CAPITAL PAGADO NETO	**4,600**	**4,600**
OTRAS APORTACIONES	**0**	**0**
RESERVAS DE CAPITAL	**1,078**	**1,078**
OTRAS RESERVAS	**477**	**477**
REVALUACIONES DE ACTIVOS	**0**	**0**
UTILIDADES RETENIDAS	**0**	**0**
PÉRDIDAS POR APLICAR (-)	**0**	**0**
RESULTADO DEL EJERCICIO	**2,226**	**2,226**

ESTADO DE RESULTADOS	TOTAL	%
		1/
PRIMAS NETAS EMITIDAS	**5,110**	**100.00%**
(-) Primas por Reaseguro Cedido	1,831	35.83%
PRIMAS NETAS DE RETENCIÓN	**3,279**	**64.17%**
VARIACIONES EN RESERVAS TÉCNICAS Y MATEMÁTICAS	**102**	**2.00%**
(-) Variaciones Gastos	243	
(+) Variaciones Productos	141	
PRIMAS NETAS DE RETENCIÓN DEVENGADAS	**3,177**	**62.17%**
(-) COSTO DE ADQUISICIÓN Y SINIESTRALIDAD	**551**	**10.77%**
ADQUISICIÓN	**627**	**12.27%**
(+) Gastos de Adquisición y Renovación	627	
(-) Comisiones y Participaciones por Reaseguro Cedido	0	
SINIESTRALIDAD	**-76**	**-1.49 %**
(+) Gastos Por Obligaciones Contractuales	163	3.19%
(+) Participa. Reaseguradoras en Salvamentos y Recup.	0	
(+) Variación en Reservas de Reclamaciones de Seguro de Caución (Neto)	0	
(-) Recuperaciones por Reaseguro Cedido	239	
(-) Salvamentos y Recuperaciones	0	
UTILIDAD BRUTA EN OPERACIONES DE SEGUROS	**2,626**	**51.39%**
(-) GASTOS Y PRODUCTOS DE OPERACIONES	**-322**	**-6.31 %**
(+) Egresos por Inversiones	7	
(+) Gastos de Administración	674	
(-) Derechos de Emisión de Pólizas (Neto)	490	
(-) Productos de Inversiones	514	
UTILIDAD (PÉRDIDA) EN OPERACIÓN	**2,948**	**57.70%**
OTROS PRODUCTOS Y GASTOS (Neto)	**-97**	
UTILIDAD NETA (PÉRDIDA) EN OPERACIÓN	**2,851**	
(+) Productos de Ejercicios Anteriores	79	
(-) Gastos de Ejercicios Anteriores	6	
UTILIDAD (PÉRDIDA)	**2,924**	**57.22%**
(-) Impuesto Sobre la Renta	698	13.66%
UTILIDAD (PÉRDIDA) NETA	**2,226**	**43.57%**

INDICADORES		
PRIMAS POR TIPO DE SEGURO	**5,110**	**100.00%**
VIDA	0	0.00%
ACCIDENTES Y ENFERMEDADES	0	0.00%
DAÑOS	0	0.00%
CAUCION	5,110	100.00%
POSICIÓN PATRIMONIAL	**7,832**	**93.45%**
PATRIMONIO TÉCNICO	**8,381**	**100.00%**
MARGEN DE SOLVENCIA DE VIDA	0	0.00%
MARGEN DE SOLVENCIA DE DAÑOS	409	4.88%
MARGEN DE SOLVENCIA PARA RIESGOS CATASTRÓFICOS	0	0.00%
MARGEN PARA RIESGO DE INVERSIÓN Y DE CRÉDITO	140	1.67%
TOTAL MARGEN DE SOLVENCIA	**549**	**6.55%**

INDICADORES TÉCNICOS Y FINANCIEROS	
Primas (%):	
Reaseguro cedido	35.83%
Indice de retención de primas	64.17%
Siniestralidad (%):	
Recuperación en siniestros	146.76%
Indice de siniestralidad-Primas Netas Devengadas	-2.40 %
Técnicos y financieros (%)	
Ratio combinado	23.13%
Rentabilidad sobre primas netas emitidas	43.57%
Rentabilidad sobre activos	16.73%
Rentabilidad sobre capital	26.56%
Líquidez corriente (No. de veces)	4.44
Rendimiento sobre inversiones	4.41%

Nota: 1 / Porcentajes del Estado de Resultados preparados en base a las Primas Netas Emitidas

FIANZAS EL ROBLE, S. A.

Al 31 de diciembre de 2014

Cifras en miles de Quetzales

BALANCE GENERAL CONDENSADO	TOTAL	MONEDA NACIONAL	MONEDA EXTRANJERA
ACTIVO	**89,028**	**79,052**	**9,975**
INVERSIONES	**77,898**	**73,546**	**4,352**
En Valores del Estado	13,972	13,000	972
En Valores de Empresas Privadas y Mixtas (Neto)	5,900	5,900	0
Cédulas Hipotecarias	0	0	0
Otros Valores	0	0	0
Préstamos (Neto)	0	0	0
Depósitos	58,026	54,646	3,380
Bienes Inmuebles (Neto)	0	0	0
Aumentos por Revaluaciones (Neto)	0	0	0
Inmuebles Vendidos con Reserva de Dominio (Neto)	0	0	0
Documentos por Cobrar (Neto)	0	0	0
Otras Inversiones	0	0	0
DISPONIBILIDADES	**2,247**	**1**	**2,246**
PRIMAS POR COBRAR (NETO)	**2,367**	**2,032**	**335**
Vida	0	0	0
De accidentes y enfermedades	0	0	0
De Daños	0	0	0
Caución	2,367	2,032	335
INSTITUCIONES DE SEGUROS	**796**	**116**	**680**
Compañías Reaseguradas	606	0	606
Reservas en Compañías Reaseguradas	0	0	0
Compañías Reaseguradoras	190	116	74
DEUDORES VARIOS	**653**	**509**	**144**
Intermediarios y Comercializadores Masivos de Seguros (Neto)	0	0	0
Productos por Cobrar (Neto)	510	492	18
Cuentas por Liquidar	119	7	112
Casa Matriz, Sucursales, Agencias y Oficina Central	0	0	0
Otros Deudores (Neto)	23	9	14
BIENES MUEBLES (NETO)	**102**	**102**	**0**
OTROS ACTIVOS	**0**	**0**	**0**
Inventario de Salvamentos y Recuperaciones (Neto)	0	0	0
Activos Diversos	0	0	0
CARGOS DIFERIDOS (NETO)	**4,964**	**2,746**	**2,218**
PASIVO MÁS CAPITAL	**89,028**	**79,682**	**9,346**
PASIVO	**63,086**	**53,741**	**9,346**
RESERVAS TÉCNICAS	**6,856**	**5,757**	**1,099**
(-) A CARGO DE REASEGURADORAS	**187**	**163**	**24**
SUB-TOTAL	**6,669**	**5,594**	**1,075**
OBLIGACIONES CONTRACTUALES PEND. DE PAGO	**47,308**	**40,495**	**6,813**
INSTITUCIONES DE SEGUROS	**1,982**	**1,782**	**199**
Compañías Reaseguradas	0	0	0
Compañías Reaseguradoras	1,982	1,782	199
Reservas y Depósitos de Cías. Reaseguradoras	0	0	0
ACREEDORES VARIOS	**6,738**	**5,480**	**1,258**
DOCUMENTOS POR PAGAR	**0**	**0**	**0**
PRÉSTAMOS POR PAGAR	**0**	**0**	**0**
OTROS PASIVOS	**390**	**390**	**0**
CRÉDITOS DIFERIDOS	**0**	**0**	**0**
CAPITAL CONTABLE	**25,941**	**25,941**	
CAPITAL AUTORIZADO	**2,000**	**2,000**	
CAPITAL NO PAGADO (-)	**0**	**0**	
CAPITAL PAGADO	**2,000**	**2,000**	
CASA MATRIZ, CAPITAL ASIGNADO	**0**	**0**	
APORTES PARA ACCIONES (+)	**0**	**0**	
CAPITAL PAGADO NETO	**2,000**	**2,000**	
OTRAS APORTACIONES	**0**	**0**	
RESERVAS DE CAPITAL	**2,980**	**2,980**	
OTRAS RESERVAS	**10,723**	**10,723**	
REVALUACIONES DE ACTIVOS	**0**	**0**	
UTILIDADES RETENIDAS	**13**	**13**	
PÉRDIDAS POR APLICAR (-)	**0**	**0**	
RESULTADO DEL EJERCICIO	**10,225**	**10,225**	

ESTADO DE RESULTADOS	TOTAL	%
		1/
PRIMAS NETAS EMITIDAS	**20,557**	**100.00%**
(-) Primas por Reaseguro Cedido	10,858	52.82%
PRIMAS NETAS DE RETENCIÓN	**9,700**	**47.18%**
VARIACIONES EN RESERVAS TÉCNICAS Y MATEMÁTICAS	**-649**	**-3.16 %**
(-) Variaciones Gastos	4,275	
(+) Variaciones Productos	4,924	
PRIMAS NETAS DE RETENCIÓN DEVENGADAS	**10,349**	**50.34%**
(-) COSTO DE ADQUISICIÓN Y SINIESTRALIDAD	**-1,274**	**-6.20 %**
ADQUISICIÓN	**-980**	**-4.76 %**
(+) Gastos de Adquisición y Renovación	1,766	
(-) Comisiones y Participaciones por Reaseguro Cedido	2,746	
SINIESTRALIDAD	**-294**	**-1.43 %**
(+) Gastos Por Obligaciones Contractuales	2,814	13.69%
(+) Participa. Reaseguradoras en Salvamentos y Recup.	0	
(+) Variación en Reservas de Reclamaciones de Seguro de Caución (Neto)	-2,927	
(-) Recuperaciones por Reaseguro Cedido	4	
(-) Salvamentos y Recuperaciones	177	
UTILIDAD BRUTA EN OPERACIONES DE SEGUROS	**11,623**	**56.54%**
(-) GASTOS Y PRODUCTOS DE OPERACIONES	**-1,285**	**-6.25 %**
(+) Egresos por Inversiones	3	
(+) Gastos de Administración	4,080	
(-) Derechos de Emisión de Pólizas (Neto)	1,848	
(-) Productos de Inversiones	3,519	
UTILIDAD (PÉRDIDA) EN OPERACIÓN	**12,907**	**62.79%**
OTROS PRODUCTOS Y GASTOS (Neto)	**438**	
UTILIDAD NETA (PÉRDIDA) EN OPERACIÓN	**13,346**	
(+) Productos de Ejercicios Anteriores	0	
(-) Gastos de Ejercicios Anteriores	0	
UTILIDAD (PÉRDIDA)	**13,346**	**64.92%**
(-) Impuesto Sobre la Renta	3,120	15.18%
UTILIDAD (PÉRDIDA) NETA	**10,225**	**49.74%**

INDICADORES		
PRIMAS POR TIPO DE SEGURO	**20,557**	**100.00%**
VIDA	0	0.00%
ACCIDENTES Y ENFERMEDADES	0	0.00%
DAÑOS	0	0.00%
CAUCION	20,557	100.00%
POSICIÓN PATRIMONIAL	**21,090**	**81.30%**
PATRIMONIO TÉCNICO	**25,941**	**100.00%**
MARGEN DE SOLVENCIA DE VIDA	0	0.00%
MARGEN DE SOLVENCIA DE DAÑOS	3,284	12.66%
MARGEN DE SOLVENCIA PARA RIESGOS CATASTRÓFICOS	0	0.00%
MARGEN PARA RIESGO DE INVERSIÓN Y DE CRÉDITO	1,567	6.04%
TOTAL MARGEN DE SOLVENCIA	**4,851**	**18.70%**

INDICADORES TÉCNICOS Y FINANCIEROS	
Primas (%):	
Reaseguro cedido	52.82%
Indice de retención de primas	47.18%
Siniestralidad (%):	
Recuperación en siniestros	-1.43 %
Indice de siniestralidad-Primas Netas Devengadas	-2.84 %
Técnicos y financieros (%)	
Ratio combinado	9.25%
Rentabilidad sobre primas netas emitidas	49.74%
Rentabilidad sobre activos	11.49%
Rentabilidad sobre capital	39.42%
Líquidez corriente (No. de veces)	1.48
Rendimiento sobre inversiones	4.51%

Nota: 1 / Porcentajes del Estado de Resultados preparados en base a las Primas Netas Emitidas

SEGUROS PRIVANZA, S. A.

Al 31 de diciembre de 2014

Cifras en miles de Quetzales

BALANCE GENERAL CONDENSADO	TOTAL	MONEDA NACIONAL	MONEDA EXTRANJERA
ACTIVO	**92,478**	**91,006**	**1,472**
INVERSIONES	**81,657**	**80,692**	**966**
En Valores del Estado	24,065	24,065	0
En Valores de Empresas Privadas y Mixtas (Neto)	915	915	0
Cédulas Hipotecarias	0	0	0
Otros Valores	0	0	0
Préstamos (Neto)	0	0	0
Depósitos	49,464	48,498	966
Bienes Inmuebles (Neto)	7,214	7,214	0
Aumentos por Revaluaciones (Neto)	0	0	0
Inmuebles Vendidos con Reserva de Dominio (Neto)	0	0	0
Documentos por Cobrar (Neto)	0	0	0
Otras Inversiones	0	0	0
DISPONIBILIDADES	**4,725**	**4,442**	**282**
PRIMAS POR COBRAR (NETO)	**1,460**	**1,428**	**32**
Vida	0	0	0
De accidentes y enfermedades	0	0	0
De Daños	0	0	0
Caución	1,460	1,428	32
INSTITUCIONES DE SEGUROS	**222**	**33**	**190**
Compañías Reaseguradas	222	33	190
Reservas en Compañías Reaseguradas	0	0	0
Compañías Reaseguradoras	0	0	0
DEUDORES VARIOS	**2,284**	**2,282**	**2**
Intermediarios y Comercializadores Masivos de Seguros (Neto)	16	16	0
Productos por Cobrar (Neto)	0	0	0
Cuentas por Liquidar	14,468	14,468	0
Casa Matriz, Sucursales, Agencias y Oficina Central	0	0	0
Otros Deudores (Neto)	-12,201	-12,203	2
BIENES MUEBLES (NETO)	**263**	**263**	**0**
OTROS ACTIVOS	**0**	**0**	**0**
Inventario de Salvamentos y Recuperaciones (Neto)	0	0	0
Activos Diversos	0	0	0
CARGOS DIFERIDOS (NETO)	**1,867**	**1,867**	**0**

PASIVO MÁS CAPITAL	92,478	79,360	13,117
PASIVO	**44,666**	**31,549**	**13,117**
RESERVAS TÉCNICAS	**30,033**	**19,719**	**10,314**
(-) A CARGO DE REASEGURADORAS	**1,985**	**1,726**	**258**
SUB-TOTAL	**28,049**	**17,993**	**10,056**
OBLIGACIONES CONTRACTUALES PEND. DE PAGO	**2,692**	**2,646**	**47**
INSTITUCIONES DE SEGUROS	**2,961**	**2,027**	**934**
Compañías Reaseguradas	0	0	0
Compañías Reaseguradoras	2,961	2,027	934
Reservas y Depósitos de Cías. Reaseguradoras	0	0	0
ACREEDORES VARIOS	**10,262**	**8,181**	**2,081**
DOCUMENTOS POR PAGAR	**0**	**0**	**0**
PRÉSTAMOS POR PAGAR	**0**	**0**	**0**
OTROS PASIVOS	**701**	**701**	**0**
CRÉDITOS DIFERIDOS	**0**	**0**	**0**

CAPITAL CONTABLE	47,812	47,812
CAPITAL AUTORIZADO	**50,000**	**50,000**
CAPITAL NO PAGADO (-)	**34,000**	**34,000**
CAPITAL PAGADO	**16,000**	**16,000**
CASA MATRIZ, CAPITAL ASIGNADO	**0**	**0**
APORTES PARA ACCIONES (+)	**0**	**0**
CAPITAL PAGADO NETO	**16,000**	**16,000**
OTRAS APORTACIONES	**0**	**0**
RESERVAS DE CAPITAL	**1,994**	**1,994**
OTRAS RESERVAS	**17,424**	**17,424**
REVALUACIONES DE ACTIVOS	**0**	**0**
UTILIDADES RETENIDAS	**7,803**	**7,803**
PÉRDIDAS POR APLICAR (-)	**0**	**0**
RESULTADO DEL EJERCICIO	**4,591**	**4,591**

ESTADO DE RESULTADOS	TOTAL	%
		1/
PRIMAS NETAS EMITIDAS	**18,321**	**100.00%**
(-) Primas por Reaseguro Cedido	11,456	62.53%
PRIMAS NETAS DE RETENCIÓN	**6,864**	**37.47%**
VARIACIONES EN RESERVAS TÉCNICAS Y MATEMÁTICAS	**384**	**2.10%**
(-) Variaciones Gastos	6,265	
(+) Variaciones Productos	5,881	
PRIMAS NETAS DE RETENCIÓN DEVENGADAS	**6,480**	**35.37%**
(-) COSTO DE ADQUISICIÓN Y SINIESTRALIDAD	**1,763**	**9.62%**
ADQUISICIÓN	**-574**	**-3.13 %**
(+) Gastos de Adquisición y Renovación	3,580	
(-) Comisiones y Participaciones por Reaseguro Cedido	4,154	
SINIESTRALIDAD	**2,337**	**12.75%**
(+) Gastos Por Obligaciones Contractuales	3,306	18.04%
(+) Participa. Reaseguradoras en Salvamentos y Recup.	0	
(+) Variación en Reservas de Reclamaciones de Seguro de Caución (Neto)	0	
(-) Recuperaciones por Reaseguro Cedido	0	
(-) Salvamentos y Recuperaciones	969	
UTILIDAD BRUTA EN OPERACIONES DE SEGUROS	**4,717**	**25.75%**
(-) GASTOS Y PRODUCTOS DE OPERACIONES	**1,325**	**7.23%**
(+) Egresos por Inversiones	0	
(+) Gastos de Administración	8,540	
(-) Derechos de Emisión de Pólizas (Neto)	1,765	
(-) Productos de Inversiones	5,450	
UTILIDAD (PÉRDIDA) EN OPERACIÓN	**3,393**	**18.52%**
OTROS PRODUCTOS Y GASTOS (Neto)	**309**	
UTILIDAD NETA (PÉRDIDA) EN OPERACIÓN	**3,702**	
(+) Productos de Ejercicios Anteriores	2,644	
(-) Gastos de Ejercicios Anteriores	1,755	
UTILIDAD (PÉRDIDA)	**4,591**	**25.06%**
(-) Impuesto Sobre la Renta	0	0.00%
UTILIDAD (PÉRDIDA) NETA	**4,591**	**25.06%**

INDICADORES		
PRIMAS POR TIPO DE SEGURO	**18,321**	**100.00%**
VIDA	0	0.00%
ACCIDENTES Y ENFERMEDADES	0	0.00%
DAÑOS	0	0.00%
CAUCION	18,321	100.00%
POSICIÓN PATRIMONIAL	**42,131**	**88.12%**
PATRIMONIO TÉCNICO	**47,812**	**100.00%**
MARGEN DE SOLVENCIA DE VIDA	0	0.00%
MARGEN DE SOLVENCIA DE DAÑOS	2,931	6.13%
MARGEN DE SOLVENCIA PARA RIESGOS CATASTRÓFICOS	0	0.00%
MARGEN PARA RIESGO DE INVERSIÓN Y DE CRÉDITO	2,750	5.75%
TOTAL MARGEN DE SOLVENCIA	**5,681**	**11.88%**

INDICADORES TÉCNICOS Y FINANCIEROS	
Primas (%):	
Reaseguro cedido	62.53%
Indice de retención de primas	37.47%
Siniestralidad (%):	
Recuperación en siniestros	0.00%
Indice de siniestralidad-Primas Netas Devengadas	36.06%
Técnicos y financieros (%)	
Ratio combinado	131.74%
Rentabilidad sobre primas netas emitidas	25.06%
Rentabilidad sobre activos	4.96%
Rentabilidad sobre capital	9.60%
Líquidez corriente (No. de veces)	2.58
Rendimiento sobre inversiones	6.67%

Nota: 1 / Porcentajes del Estado de Resultados preparados en base a las Primas Netas Emitidas

CORPORACIÓN DE FIANZAS, CONFIANZA, S. A.

Al 31 de diciembre de 2014

Cifras en miles de Quetzales

BALANCE GENERAL CONDENSADO	TOTAL	MONEDA NACIONAL	MONEDA EXTRANJERA
ACTIVO	**17,672**	**17,672**	**0**
INVERSIONES	**14,085**	**14,085**	**0**
En Valores del Estado	1,846	1,846	0
En Valores de Empresas Privadas y Mixtas (Neto)	0	0	0
Cédulas Hipotecarias	0	0	0
Otros Valores	0	0	0
Préstamos (Neto)	0	0	0
Depósitos	12,239	12,239	0
Bienes Inmuebles (Neto)	0	0	0
Aumentos por Revaluaciones (Neto)	0	0	0
Inmuebles Vendidos con Reserva de Dominio (Neto)	0	0	0
Documentos por Cobrar (Neto)	0	0	0
Otras Inversiones	0	0	0
DISPONIBILIDADES	**979**	**979**	**0**
PRIMAS POR COBRAR (NETO)	**32**	**32**	**0**
Vida	0	0	0
De accidentes y enfermedades	0	0	0
De Daños	0	0	0
Caución	32	32	0
INSTITUCIONES DE SEGUROS	**28**	**28**	**0**
Compañías Reaseguradas	0	0	0
Reservas en Compañías Reaseguradas	0	0	0
Compañías Reaseguradoras	28	28	0
DEUDORES VARIOS	**1,899**	**1,899**	**0**
Intermediarios y Comercializadores Masivos de Seguros (Neto)	0	0	0
Productos por Cobrar (Neto)	7	7	0
Cuentas por Liquidar	611	611	0
Casa Matriz, Sucursales, Agencias y Oficina Central	0	0	0
Otros Deudores (Neto)	1,280	1,280	0
BIENES MUEBLES (NETO)	**6**	**6**	**0**
OTROS ACTIVOS	**0**	**0**	**0**
Inventario de Salvamentos y Recuperaciones (Neto)	0	0	0
Activos Diversos	0	0	0
CARGOS DIFERIDOS (NETO)	**644**	**644**	**0**
PASIVO MÁS CAPITAL	**17,672**	**17,592**	**81**
PASIVO	**4,124**	**4,044**	**81**
RESERVAS TÉCNICAS	**2,034**	**2,004**	**30**
(-) A CARGO DE REASEGURADORAS	**651**	**651**	**0**
SUB-TOTAL	**1,384**	**1,353**	**30**
OBLIGACIONES CONTRACTUALES PEND. DE PAGO	**24**	**24**	**0**
INSTITUCIONES DE SEGUROS	**1,425**	**1,374**	**50**
Compañías Reaseguradas	0	0	0
Compañías Reaseguradoras	128	118	10
Reservas y Depósitos de Cías. Reaseguradoras	1,297	1,257	40
ACREEDORES VARIOS	**542**	**542**	**0**
DOCUMENTOS POR PAGAR	**0**	**0**	**0**
PRÉSTAMOS POR PAGAR	**0**	**0**	**0**
OTROS PASIVOS	**223**	**223**	**0**
CRÉDITOS DIFERIDOS	**528**	**528**	**0**
CAPITAL CONTABLE	**13,548**	**13,548**	
CAPITAL AUTORIZADO	**15,000**	**15,000**	
CAPITAL NO PAGADO (-)	**4,661**	**4,661**	
CAPITAL PAGADO	**10,339**	**10,339**	
CASA MATRIZ, CAPITAL ASIGNADO	**0**	**0**	
APORTES PARA ACCIONES (+)	**0**	**0**	
CAPITAL PAGADO NETO	**10,339**	**10,339**	
OTRAS APORTACIONES	**0**	**0**	
RESERVAS DE CAPITAL	**1,056**	**1,056**	
OTRAS RESERVAS	**450**	**450**	
REVALUACIONES DE ACTIVOS	**0**	**0**	
UTILIDADES RETENIDAS	**0**	**0**	
PÉRDIDAS POR APLICAR (-)	**0**	**0**	
RESULTADO DEL EJERCICIO	**1,703**	**1,703**	

ESTADO DE RESULTADOS	TOTAL	%
		1/
PRIMAS NETAS EMITIDAS	**4,337**	**100.00%**
(-) Primas por Reaseguro Cedido	2,638	60.83%
PRIMAS NETAS DE RETENCIÓN	**1,699**	**39.17%**
VARIACIONES EN RESERVAS TÉCNICAS Y MATEMÁTICAS	**-46**	**-1.07 %**
(-) Variaciones Gastos	310	
(+) Variaciones Productos	357	
PRIMAS NETAS DE RETENCIÓN DEVENGADAS	**1,745**	**40.24%**
(-) COSTO DE ADQUISICIÓN Y SINIESTRALIDAD	**-1,735**	**-40.00 %**
ADQUISICIÓN	**-579**	**-13.35 %**
(+) Gastos de Adquisición y Renovación	71	
(-) Comisiones y Participaciones por Reaseguro Cedido	650	
SINIESTRALIDAD	**-1,156**	**-26.65 %**
(+) Gastos Por Obligaciones Contractuales	6,220	143.42%
(+) Participa. Reaseguradoras en Salvamentos y Recup.	3,505	
(+) Variación en Reservas de Reclamaciones de Seguro de Caución (Neto)	0	
(-) Recuperaciones por Reaseguro Cedido	4,244	
(-) Salvamentos y Recuperaciones	6,637	
UTILIDAD BRUTA EN OPERACIONES DE SEGUROS	**3,480**	**80.25%**
(-) GASTOS Y PRODUCTOS DE OPERACIONES	**1,597**	**36.82%**
(+) Egresos por Inversiones	45	
(+) Gastos de Administración	2,603	
(-) Derechos de Emisión de Pólizas (Neto)	39	
(-) Productos de Inversiones	1,012	
UTILIDAD (PÉRDIDA) EN OPERACIÓN	**1,883**	**43.42%**
OTROS PRODUCTOS Y GASTOS (Neto)	**211**	
UTILIDAD NETA (PÉRDIDA) EN OPERACIÓN	**2,094**	
(+) Productos de Ejercicios Anteriores	1	
(-) Gastos de Ejercicios Anteriores	1	
UTILIDAD (PÉRDIDA)	**2,094**	**48.28%**
(-) Impuesto Sobre la Renta	391	9.03%
UTILIDAD (PÉRDIDA) NETA	**1,703**	**39.25%**

INDICADORES		
PRIMAS POR TIPO DE SEGURO	**4,337**	**100.00%**
VIDA	0	0.00%
ACCIDENTES Y ENFERMEDADES	0	0.00%
DAÑOS	0	0.00%
CAUCION	4,337	100.00%
POSICIÓN PATRIMONIAL	**12,743**	**94.06%**
PATRIMONIO TÉCNICO	**13,548**	**100.00%**
MARGEN DE SOLVENCIA DE VIDA	0	0.00%
MARGEN DE SOLVENCIA DE DAÑOS	347	2.56%
MARGEN DE SOLVENCIA PARA RIESGOS CATASTRÓFICOS	0	0.00%
MARGEN PARA RIESGO DE INVERSIÓN Y DE CRÉDITO	458	3.38%
TOTAL MARGEN DE SOLVENCIA	**805**	**5.94%**

INDICADORES TÉCNICOS Y FINANCIEROS	
Primas (%):	
Reaseguro cedido	60.83%
Indice de retención de primas	39.17%
Siniestralidad (%):	
Recuperación en siniestros	-177.24 %
Indice de siniestralidad-Primas Netas Devengadas	-66.23 %
Técnicos y financieros (%)	
Ratio combinado	47.46%
Rentabilidad sobre primas netas emitidas	39.25%
Rentabilidad sobre activos	9.63%
Rentabilidad sobre capital	12.57%
Líquidez corriente (No. de veces)	10.70
Rendimiento sobre inversiones	6.86%

Nota: 1 / Porcentajes del Estado de Resultados preparados en base a las Primas Netas Emitidas

AFIANZADORA SOLIDARIA, S. A.

Al 31 de diciembre de 2014

Cifras en miles de Quetzales

BALANCE GENERAL CONDENSADO	TOTAL	MONEDA NACIONAL	MONEDA EXTRANJERA
ACTIVO	**46,135**	**44,650**	**1,485**
INVERSIONES	**42,674**	**41,211**	**1,463**
En Valores del Estado	12,100	12,100	0
En Valores de Empresas Privadas y Mixtas (Neto)	3	3	0
Cédulas Hipotecarias	0	0	0
Otros Valores	0	0	0
Préstamos (Neto)	0	0	0
Depósitos	27,151	25,688	1,463
Bienes Inmuebles (Neto)	3,418	3,418	0
Aumentos por Revaluaciones (Neto)	0	0	0
Inmuebles Vendidos con Reserva de Dominio (Neto)	0	0	0
Documentos por Cobrar (Neto)	3	3	0
Otras Inversiones	0	0	0
DISPONIBILIDADES	**518**	**518**	**0**
PRIMAS POR COBRAR (NETO)	**630**	**627**	**3**
Vida	0	0	0
De accidentes y enfermedades	0	0	0
De Daños	0	0	0
Caución	630	627	3
INSTITUCIONES DE SEGUROS	**83**	**83**	**0**
Compañías Reaseguradas	4	4	0
Reservas en Compañías Reaseguradas	0	0	0
Compañías Reaseguradoras	79	79	0
DEUDORES VARIOS	**252**	**235**	**17**
Intermediarios y Comercializadores Masivos de Seguros (Neto)	110	106	4
Productos por Cobrar (Neto)	0	0	0
Cuentas por Liquidar	31	31	0
Casa Matriz, Sucursales, Agencias y Oficina Central	0	0	0
Otros Deudores (Neto)	112	98	14
BIENES MUEBLES (NETO)	**214**	**214**	**0**
OTROS ACTIVOS	**0**	**0**	**0**
Inventario de Salvamentos y Recuperaciones (Neto)	0	0	0
Activos Diversos	0	0	0
CARGOS DIFERIDOS (NETO)	**1,762**	**1,761**	**1**

PASIVO MÁS CAPITAL	46,135	46,023	112
PASIVO	**15,322**	**15,210**	**112**
RESERVAS TÉCNICAS	**10,441**	**10,371**	**70**
(-) A CARGO DE REASEGURADORAS	**4,036**	**4,036**	**0**
SUB-TOTAL	**6,404**	**6,334**	**70**
OBLIGACIONES CONTRACTUALES PEND. DE PAGO	**4,193**	**4,188**	**5**
INSTITUCIONES DE SEGUROS	**1,887**	**1,877**	**10**
Compañías Reaseguradas	0	0	0
Compañías Reaseguradoras	1,887	1,877	10
Reservas y Depósitos de Cías. Reaseguradoras	0	0	0
ACREEDORES VARIOS	**2,020**	**1,994**	**26**
DOCUMENTOS POR PAGAR	**0**	**0**	**0**
PRÉSTAMOS POR PAGAR	**0**	**0**	**0**
OTROS PASIVOS	**451**	**451**	**0**
CRÉDITOS DIFERIDOS	**368**	**368**	**0**

CAPITAL CONTABLE	30,812	30,812
CAPITAL AUTORIZADO	**8,000**	**8,000**
CAPITAL NO PAGADO (-)	**5,000**	**5,000**
CAPITAL PAGADO	**3,000**	**3,000**
CASA MATRIZ, CAPITAL ASIGNADO	**0**	**0**
APORTES PARA ACCIONES (+)	**0**	**0**
CAPITAL PAGADO NETO	**3,000**	**3,000**
OTRAS APORTACIONES	**0**	**0**
RESERVAS DE CAPITAL	**2,366**	**2,366**
OTRAS RESERVAS	**19,711**	**19,711**
REVALUACIONES DE ACTIVOS	**0**	**0**
UTILIDADES RETENIDAS	**0**	**0**
PÉRDIDAS POR APLICAR (-)	**0**	**0**
RESULTADO DEL EJERCICIO	**5,735**	**5,735**

ESTADO DE RESULTADOS	TOTAL	%
		1/
PRIMAS NETAS EMITIDAS	**13,045**	**100.00%**
(-) Primas por Reaseguro Cedido	4,965	38.06%
PRIMAS NETAS DE RETENCIÓN	**8,080**	**61.94%**
VARIACIONES EN RESERVAS TÉCNICAS Y MATEMÁTICAS	**15**	**0.12%**
(-) Variaciones Gastos	885	
(+) Variaciones Productos	870	
PRIMAS NETAS DE RETENCIÓN DEVENGADAS	**8,065**	**61.83%**
(-) COSTO DE ADQUISICIÓN Y SINIESTRALIDAD	**1,372**	**10.52%**
ADQUISICIÓN	**1,413**	**10.83%**
(+) Gastos de Adquisición y Renovación	3,132	
(-) Comisiones y Participaciones por Reaseguro Cedido	1,719	
SINIESTRALIDAD	**-41**	**-0.31 %**
(+) Gastos Por Obligaciones Contractuales	661	5.07%
(+) Participa. Reaseguradoras en Salvamentos y Recup.	17	
(+) Variación en Reservas de Reclamaciones de Seguro de Caución (Neto)	-395	
(-) Recuperaciones por Reaseguro Cedido	252	
(-) Salvamentos y Recuperaciones	72	
UTILIDAD BRUTA EN OPERACIONES DE SEGUROS	**6,693**	**51.31%**
(-) GASTOS Y PRODUCTOS DE OPERACIONES	**-13**	**-0.10 %**
(+) Egresos por Inversiones	101	
(+) Gastos de Administración	3,193	
(-) Derechos de Emisión de Pólizas (Neto)	985	
(-) Productos de Inversiones	2,322	
UTILIDAD (PÉRDIDA) EN OPERACIÓN	**6,706**	**51.41%**
OTROS PRODUCTOS Y GASTOS (Neto)	**464**	
UTILIDAD NETA (PÉRDIDA) EN OPERACIÓN	**7,170**	
(+) Productos de Ejercicios Anteriores	44	
(-) Gastos de Ejercicios Anteriores	20	
UTILIDAD (PÉRDIDA)	**7,194**	**55.15%**
(-) Impuesto Sobre la Renta	1,458	11.18%
UTILIDAD (PÉRDIDA) NETA	**5,735**	**43.97%**

INDICADORES		
PRIMAS POR TIPO DE SEGURO	**13,045**	**100.00%**
VIDA	0	0.00%
ACCIDENTES Y ENFERMEDADES	0	0.00%
DAÑOS	0	0.00%
CAUCION	13,045	100.00%
POSICIÓN PATRIMONIAL	**29,373**	**95.33%**
PATRIMONIO TÉCNICO	**30,812**	**100.00%**
MARGEN DE SOLVENCIA DE VIDA	0	0.00%
MARGEN DE SOLVENCIA DE DAÑOS	332	1.08%
MARGEN DE SOLVENCIA PARA RIESGOS CATASTRÓFICOS	0	0.00%
MARGEN PARA RIESGO DE INVERSIÓN Y DE CRÉDITO	1,107	3.59%
TOTAL MARGEN DE SOLVENCIA	**1,439**	**4.67%**

INDICADORES TÉCNICOS Y FINANCIEROS	
Primas (%):	
Reaseguro cedido	38.06%
Indice de retención de primas	61.94%
Siniestralidad (%):	
Recuperación en siniestros	121.13%
Indice de siniestralidad-Primas Netas Devengadas	-0.51 %
Técnicos y financieros (%)	
Ratio combinado	44.39%
Rentabilidad sobre primas netas emitidas	43.97%
Rentabilidad sobre activos	12.43%
Rentabilidad sobre capital	18.61%
Líquidez corriente (No. de veces)	3.75
Rendimiento sobre inversiones	5.20%

Nota: 1 / Porcentajes del Estado de Resultados preparados en base a las Primas Netas Emitidas

AFIANZADORA DE LA NACIÓN, S. A.

Al 31 de diciembre de 2014

Cifras en miles de Quetzales

BALANCE GENERAL CONDENSADO	TOTAL	MONEDA NACIONAL	MONEDA EXTRANJERA
ACTIVO	**2,251**	**2,251**	**0**
INVERSIONES	**2,107**	**2,107**	**0**
En Valores del Estado	0	0	0
En Valores de Empresas Privadas y Mixtas (Neto)	0	0	0
Cédulas Hipotecarias	0	0	0
Otros Valores	0	0	0
Préstamos (Neto)	0	0	0
Depósitos	2,107	2,107	0
Bienes Inmuebles (Neto)	0	0	0
Aumentos por Revaluaciones (Neto)	0	0	0
Inmuebles Vendidos con Reserva de Dominio (Neto)	0	0	0
Documentos por Cobrar (Neto)	0	0	0
Otras Inversiones	0	0	0
DISPONIBILIDADES	**67**	**67**	**0**
PRIMAS POR COBRAR (NETO)	**0**	**0**	**0**
Vida	0	0	0
De accidentes y enfermedades	0	0	0
De Daños	0	0	0
Caución	0	0	0
INSTITUCIONES DE SEGUROS	**0**	**0**	**0**
Compañías Reaseguradas	0	0	0
Reservas en Compañías Reaseguradas	0	0	0
Compañías Reaseguradoras	0	0	0
DEUDORES VARIOS	**15**	**15**	**0**
Intermediarios y Comercializadores Masivos de Seguros (Neto)	0	0	0
Productos por Cobrar (Neto)	0	0	0
Cuentas por Liquidar	0	0	0
Casa Matriz, Sucursales, Agencias y Oficina Central	0	0	0
Otros Deudores (Neto)	15	15	0
BIENES MUEBLES (NETO)	**0**	**0**	**0**
OTROS ACTIVOS	**0**	**0**	**0**
Inventario de Salvamentos y Recuperaciones (Neto)	0	0	0
Activos Diversos	0	0	0
CARGOS DIFERIDOS (NETO)	**62**	**62**	**0**
PASIVO MÁS CAPITAL	**2,251**	**2,251**	**0**
PASIVO	**44**	**44**	**0**
RESERVAS TÉCNICAS	**0**	**0**	**0**
(-) A CARGO DE REASEGURADORAS	**0**	**0**	**0**
SUB-TOTAL	**0**	**0**	**0**
OBLIGACIONES CONTRACTUALES PEND. DE PAGO	**0**	**0**	**0**
INSTITUCIONES DE SEGUROS	**0**	**0**	**0**
Compañías Reaseguradas	0	0	0
Compañías Reaseguradoras	0	0	0
Reservas y Depósitos de Cías. Reaseguradoras	0	0	0
ACREEDORES VARIOS	**44**	**44**	**0**
DOCUMENTOS POR PAGAR	**0**	**0**	**0**
PRÉSTAMOS POR PAGAR	**0**	**0**	**0**
OTROS PASIVOS	**0**	**0**	**0**
CRÉDITOS DIFERIDOS	**0**	**0**	**0**
CAPITAL CONTABLE	**2,207**	**2,207**	
CAPITAL AUTORIZADO	**2,000**	**2,000**	
CAPITAL NO PAGADO (-)	**0**	**0**	
CAPITAL PAGADO	**2,000**	**2,000**	
CASA MATRIZ, CAPITAL ASIGNADO	**0**	**0**	
APORTES PARA ACCIONES (+)	**0**	**0**	
CAPITAL PAGADO NETO	**2,000**	**2,000**	
OTRAS APORTACIONES	**0**	**0**	
RESERVAS DE CAPITAL	**115**	**115**	
OTRAS RESERVAS	**62**	**62**	
REVALUACIONES DE ACTIVOS	**0**	**0**	
UTILIDADES RETENIDAS	**0**	**0**	
PÉRDIDAS POR APLICAR (-)	**0**	**0**	
RESULTADO DEL EJERCICIO	**31**	**31**	

ESTADO DE RESULTADOS	TOTAL	%
		1/
PRIMAS NETAS EMITIDAS	**0**	**0.00%**
(-) Primas por Reaseguro Cedido	0	0.00%
PRIMAS NETAS DE RETENCIÓN	**0**	**0.00%**
VARIACIONES EN RESERVAS TÉCNICAS Y MATEMÁTICAS	**0**	**0.00%**
(-) Variaciones Gastos	0	
(+) Variaciones Productos	0	
PRIMAS NETAS DE RETENCIÓN DEVENGADAS	**0**	**0.00%**
(-) COSTO DE ADQUISICIÓN Y SINIESTRALIDAD	**0**	**0.00%**
ADQUISICIÓN	**0**	**0.00%**
(+) Gastos de Adquisición y Renovación	0	
(-) Comisiones y Participaciones por Reaseguro Cedido	0	
SINIESTRALIDAD	**0**	**0.00%**
(+) Gastos Por Obligaciones Contractuales	0	0.00%
(+) Participa. Reaseguradoras en Salvamentos y Recup.	0	
(+) Variación en Reservas de Reclamaciones de Seguro de Caución (Neto)	0	
(-) Recuperaciones por Reaseguro Cedido	0	
(-) Salvamentos y Recuperaciones	0	
UTILIDAD BRUTA EN OPERACIONES DE SEGUROS	**0**	**0.00%**
(-) GASTOS Y PRODUCTOS DE OPERACIONES	**-48**	**0.00%**
(+) Egresos por Inversiones	6	
(+) Gastos de Administración	102	
(-) Derechos de Emisión de Pólizas (Neto)	0	
(-) Productos de Inversiones	156	
UTILIDAD (PÉRDIDA) EN OPERACIÓN	**48**	**0.00%**
OTROS PRODUCTOS Y GASTOS (Neto)	**0**	
UTILIDAD NETA (PÉRDIDA) EN OPERACIÓN	**48**	
(+) Productos de Ejercicios Anteriores	0	
(-) Gastos de Ejercicios Anteriores	2	
UTILIDAD (PÉRDIDA)	**46**	**0.00%**
(-) Impuesto Sobre la Renta	16	0.00%
UTILIDAD (PÉRDIDA) NETA	**31**	**0.00%**

INDICADORES		
PRIMAS POR TIPO DE SEGURO	**0**	**0.00%**
VIDA	0	0.00%
ACCIDENTES Y ENFERMEDADES	0	0.00%
DAÑOS	0	0.00%
CAUCION	0	0.00%
POSICIÓN PATRIMONIAL	**2,162**	**97.96%**
PATRIMONIO TÉCNICO	**2,207**	**100.00%**
MARGEN DE SOLVENCIA DE VIDA	0	0.00%
MARGEN DE SOLVENCIA DE DAÑOS	0	0.00%
MARGEN DE SOLVENCIA PARA RIESGOS CATASTRÓFICOS	0	0.00%
MARGEN PARA RIESGO DE INVERSIÓN Y DE CRÉDITO	45	2.04%
TOTAL MARGEN DE SOLVENCIA	**45**	**2.04%**

INDICADORES TÉCNICOS Y FINANCIEROS	
Primas (%):	
Reaseguro cedido	0.00%
Indice de retención de primas	0.00%
Siniestralidad (%):	
Recuperación en siniestros	0.00%
Indice de siniestralidad-Primas Netas Devengadas	0.00%
Técnicos y financieros (%)	
Ratio combinado	0.00%
Rentabilidad sobre primas netas emitidas	0.00%
Rentabilidad sobre activos	1.36%
Rentabilidad sobre capital	1.38%
Líquidez corriente (No. de veces)	0.00
Rendimiento sobre inversiones	7.11%

Nota: 1 / Porcentajes del Estado de Resultados preparados en base a las Primas Netas Emitidas

BUPA GUATEMALA, COMPAÑÍA DE SEGUROS, S. A.

Al 31 de diciembre de 2014

Cifras en miles de Quetzales

BALANCE GENERAL CONDENSADO	TOTAL	MONEDA NACIONAL	MONEDA EXTRANJERA
ACTIVO	**27,348**	**9,908**	**17,440**
INVERSIONES	**0**	**0**	**0**
En Valores del Estado	0	0	0
En Valores de Empresas Privadas y Mixtas (Neto)	0	0	0
Cédulas Hipotecarias	0	0	0
Otros Valores	0	0	0
Préstamos (Neto)	0	0	0
Depósitos	0	0	0
Bienes Inmuebles (Neto)	0	0	0
Aumentos por Revaluaciones (Neto)	0	0	0
Inmuebles Vendidos con Reserva de Dominio (Neto)	0	0	0
Documentos por Cobrar (Neto)	0	0	0
Otras Inversiones	0	0	0
DISPONIBILIDADES	**20,498**	**6,859**	**13,639**
PRIMAS POR COBRAR (NETO)	**345**	**0**	**345**
Vida	0	0	0
De accidentes y enfermedades	345	0	345
De Daños	0	0	0
Caución	0	0	0
INSTITUCIONES DE SEGUROS	**0**	**0**	**0**
Compañías Reaseguradas	0	0	0
Reservas en Compañías Reaseguradas	0	0	0
Compañías Reaseguradoras	0	0	0
DEUDORES VARIOS	**1,033**	**642**	**391**
Intermediarios y Comercializadores Masivos de Seguros (Neto)	0	0	0
Productos por Cobrar (Neto)	0	0	0
Cuentas por Liquidar	7	7	0
Casa Matriz, Sucursales, Agencias y Oficina Central	0	0	0
Otros Deudores (Neto)	1,026	635	391
BIENES MUEBLES (NETO)	**2,845**	**385**	**2,460**
OTROS ACTIVOS	**0**	**0**	**0**
Inventario de Salvamentos y Recuperaciones (Neto)	0	0	0
Activos Diversos	0	0	0
CARGOS DIFERIDOS (NETO)	**2,628**	**2,023**	**605**
PASIVO MÁS CAPITAL	**27,348**	**17,908**	**9,440**
PASIVO	**10,435**	**996**	**9,440**
RESERVAS TÉCNICAS	**440**	**16**	**424**
(-) A CARGO DE REASEGURADORAS	**0**	**0**	**0**
SUB-TOTAL	**440**	**16**	**424**
OBLIGACIONES CONTRACTUALES PEND. DE PAGO	**0**	**0**	**0**
INSTITUCIONES DE SEGUROS	**1,771**	**0**	**1,771**
Compañías Reaseguradas	0	0	0
Compañías Reaseguradoras	1,771	0	1,771
Reservas y Depósitos de Cías. Reaseguradoras	0	0	0
ACREEDORES VARIOS	**7,331**	**86**	**7,245**
DOCUMENTOS POR PAGAR	**0**	**0**	**0**
PRÉSTAMOS POR PAGAR	**0**	**0**	**0**
OTROS PASIVOS	**894**	**894**	**0**
CRÉDITOS DIFERIDOS	**0**	**0**	**0**
CAPITAL CONTABLE	**16,913**	**16,913**	
CAPITAL AUTORIZADO	**100,000**	**100,000**	
CAPITAL NO PAGADO (-)	**73,560**	**73,560**	
CAPITAL PAGADO	**26,440**	**26,440**	
CASA MATRIZ, CAPITAL ASIGNADO	**0**	**0**	
APORTES PARA ACCIONES (+)	**0**	**0**	
CAPITAL PAGADO NETO	**26,440**	**26,440**	
OTRAS APORTACIONES	**0**	**0**	
RESERVAS DE CAPITAL	**0**	**0**	
OTRAS RESERVAS	**0**	**0**	
REVALUACIONES DE ACTIVOS	**0**	**0**	
UTILIDADES RETENIDAS	**0**	**0**	
PÉRDIDAS POR APLICAR (-)	**0**	**0**	
RESULTADO DEL EJERCICIO	**-9,527**	**-9,527**	

ESTADO DE RESULTADOS	TOTAL	%
		1/
PRIMAS NETAS EMITIDAS	**3,272**	**100.00%**
(-) Primas por Reaseguro Cedido	2,961	90.50%
PRIMAS NETAS DE RETENCIÓN	**311**	**9.50%**
VARIACIONES EN RESERVAS TÉCNICAS Y MATEMÁTICAS	**196**	**5.99%**
(-) Variaciones Gastos	262	
(+) Variaciones Productos	66	
PRIMAS NETAS DE RETENCIÓN DEVENGADAS	**115**	**3.51%**
(-) COSTO DE ADQUISICIÓN Y SINIESTRALIDAD	**1,897**	**57.96%**
ADQUISICIÓN	**1,651**	**50.45%**
(+) Gastos de Adquisición y Renovación	2,829	
(-) Comisiones y Participaciones por Reaseguro Cedido	1,178	
SINIESTRALIDAD	**246**	**7.51%**
(+) Gastos Por Obligaciones Contractuales	258	7.89%
(+) Participa. Reaseguradoras en Salvamentos y Recup.	0	
(+) Variación en Reservas de Reclamaciones de Seguro de Caución (Neto)	0	
(-) Recuperaciones por Reaseguro Cedido	13	
(-) Salvamentos y Recuperaciones	0	
UTILIDAD BRUTA EN OPERACIONES DE SEGUROS	**-1,782**	**-54.44 %**
(-) GASTOS Y PRODUCTOS DE OPERACIONES	**7,559**	**231.01%**
(+) Egresos por Inversiones	0	
(+) Gastos de Administración	7,700	
(-) Derechos de Emisión de Pólizas (Neto)	51	
(-) Productos de Inversiones	90	
UTILIDAD (PÉRDIDA) EN OPERACIÓN	**-9,341**	**-285.45 %**
OTROS PRODUCTOS Y GASTOS (Neto)	**-186**	
UTILIDAD NETA (PÉRDIDA) EN OPERACIÓN	**-9,527**	
(+) Productos de Ejercicios Anteriores	0	
(-) Gastos de Ejercicios Anteriores	0	
UTILIDAD (PÉRDIDA)	**-9,527**	**-291.14 %**
(-) Impuesto Sobre la Renta	0	0.00%
UTILIDAD (PÉRDIDA) NETA	**-9,527**	**-291.14 %**

INDICADORES		
PRIMAS POR TIPO DE SEGURO	**3,272**	**100.00%**
VIDA	0	0.00%
ACCIDENTES Y ENFERMEDADES	3,272	100.00%
DAÑOS	0	0.00%
CAUCION	0	0.00%
POSICIÓN PATRIMONIAL	**16,148**	**95.48%**
PATRIMONIO TÉCNICO	**16,913**	**100.00%**
MARGEN DE SOLVENCIA DE VIDA	0	0.00%
MARGEN DE SOLVENCIA DE DAÑOS	252	1.49%
MARGEN DE SOLVENCIA PARA RIESGOS CATASTRÓFICOS	0	0.00%
MARGEN PARA RIESGO DE INVERSIÓN Y DE CRÉDITO	513	3.03%
TOTAL MARGEN DE SOLVENCIA	**765**	**4.52%**

INDICADORES TÉCNICOS Y FINANCIEROS	
Primas (%):	
Reaseguro cedido	90.50%
Indice de retención de primas	9.50%
Siniestralidad (%):	
Recuperación en siniestros	4.86%
Indice de siniestralidad-Primas Netas Devengadas	213.74%
Técnicos y financieros (%)	
Ratio combinado	8,305.27%
Rentabilidad sobre primas netas emitidas	-291.14 %
Rentabilidad sobre activos	-34.84 %
Rentabilidad sobre capital	-56.33 %
Líquidez corriente (No. de veces)	46.56
Rendimiento sobre inversiones	0.00%

Nota: 1 / Porcentajes del Estado de Resultados preparados en base a las Primas Netas Emitidas

INFORMACIÓN POR RAMO

EMPRESAS DE SEGUROS
ESTADO DE RESULTADOS TÉCNICO DEL RAMO DE VIDA PLANES INDIVIDUALES
DEL 01 DE ENERO AL 31 DE DICIEMBRE DE 2014
(En miles de Quetzales)

DESCRIPCIÓN	SEGURO DIRECTO (1)	REASEGURO TOMADO (2)	SUB - TOTAL (3)=(1) + (2)	REASEGURO PROPORCIONAL (4)	REASEGURO NO PROPORCIONAL (5)	CATASTRÓFICO (6)	SUB - TOTAL (7)=(4)+(5)+(6)	REASEGURO RETENIDO (8)=(3)-(7)
Primas Netas Emitidas	196,719	0	196,719	47,170	565	0	47,735	148,984
Variaciones en Reservas Técnicas y Matemáticas	-52,002	0	-52,002	0	0	0	0	-52,002
Primas Netas Devengadas	**144,717**	**0**	**144,717**	**47,170**	**565**	**0**	**47,735**	**96,982**
Resultado de Inversiones por acumulación de reservas	**118,263**	**0**	**118,263**	**0**	**0**	**0**	**0**	**118,263**
Gastos de Operación	**76,662**	**0**	**76,662**	**1,688**	**0**	**0**	**1,688**	**74,975**
(+) Gastos de Adquisición	42,681	0	42,681	0	0	0	0	42,681
(+) Gastos de Administración	33,981	0	33,981	0	0	0	0	33,981
(-) Comisiones por Participación de Reaseguradores	0	0	0	1,688	0	0	1,688	1,688
Siniestralidad Neta	**108,525**	**0**	**108,525**	**17,068**	**0**	**0**	**17,068**	**91,457**
(+) Por Obligaciones Contractuales	108,525	0	108,525	17,068	0	0	17,068	91,457
Derechos Emisión (Neto)	**284**	**0**	**284**	**0**	**0**	**0**	**0**	**284**
Resultado Técnico	**78,077**	**0**	**78,077**	**28,415**	**565**	**0**	**28,980**	**49,097**
Otros Productos y Gastos	6,944	0	6,944	0	0	0	0	6,944
Resultado en Operación de Seguros	**85,021**	**0**	**85,021**	**28,415**	**565**	**0**	**28,980**	**56,041**
De Ejercicios Anteriores	160	0	160	0	0	0	0	160
Resultado del Período	**85,181**	**0**	**85,181**	**28,415**	**565**	**0**	**28,980**	**56,201**
Impuesto Sobre la Renta	9,781	0	9,781	0	0	0	0	9,781
Resultado después de Impuestos	**75,400**	**0**	**75,400**	**28,415**	**565**	**0**	**28,980**	**46,421**
ÍNDICES TÉCNICOS Y FINANCIEROS (Primas Netas Devengadas)								
Relación resultado en inversión por acumulación de reservas	81.7%	0.0%	81.7%	0.0%	0.0%	0.0%	0.0%	121.9%
Relación Gastos de Operación	53.0%	0.0%	53.0%	3.6%	0.0%	0.0%	3.5%	77.3%
Relación Siniestralidad	75.0%	0.0%	75.0%	36.2%	0.0%	0.0%	35.8%	94.3%
Relación Derechos de Emisión	0.2%	0.0%	0.2%	0.0%	0.0%	0.0%	0.0%	0.3%
Relación Combinada	46.0%	0.0%	46.0%	39.8%	0.0%	0.0%	39.3%	49.4%
Relación Resultado Técnico	54.0%	0.0%	54.0%	60.2%	100.0%	0.0%	60.7%	50.6%
Relación Resultado del Ramo	52.1%	0.0%	52.1%	60.2%	100.0%	0.0%	60.7%	47.9%

EMPRESAS DE SEGUROS
ESTADO DE RESULTADOS TÉCNICO DEL RAMO DE VIDA PLANES COLECTIVOS
DEL 01 DE ENERO AL 31 DE DICIEMBRE DE 2014
(En miles de Quetzales)

DESCRIPCIÓN	SEGURO DIRECTO (1)	REASEGURO TOMADO (2)	SUB - TOTAL (3)=(1) + (2)	REASEGURO PROPORCIONAL (4)	REASEGURO NO PROPORCIONAL (5)	CATASTRÓFICO (6)	SUB - TOTAL (7)=(4)+(5)+(6)	REASEGURO RETENIDO (8)=(3)-(7)
Primas Netas Emitidas	985,191	18,959	1,004,151	230,170	4,694	129	234,993	769,158
Variaciones en Reservas Técnicas y Matemáticas	-30,183	0	-30,183	0	0	0	0	-30,183
Primas Netas Devengadas	**955,009**	**18,959**	**973,968**	**230,170**	**4,694**	**129**	**234,993**	**738,975**
Gastos de Operación	**265,276**	**0**	**265,276**	**40,331**	**0**	**0**	**40,331**	**224,946**
(+) Gastos de Adquisición	130,213	0	130,213	0	0	0	0	130,213
(+) Gastos de Administración	135,063	0	135,063	0	0	0	0	135,063
(-) Comisiones por Participación de Reaseguradores	0	0	0	40,331	0	0	40,331	40,331
Siniestralidad Neta	**355,276**	**7,088**	**362,364**	**89,523**	**14**	**0**	**89,537**	**272,827**
(+) Por Obligaciones Contractuales	355,276	7,088	362,364	89,523	14	0	89,537	272,827
Derechos Emisión (Neto)	**6,522**	**0**	**6,522**	**0**	**0**	**0**	**0**	**6,522**
Resultado Técnico	**340,978**	**11,872**	**352,850**	**100,317**	**4,680**	**129**	**105,125**	**247,724**
Resultado en Inversiones	58,147	0	58,147	0	0	0	0	58,147
Resultado Técnico y Financiero	**399,125**	**11,872**	**410,997**	**100,317**	**4,680**	**129**	**105,125**	**305,871**
Otros Productos y Gastos	625	0	625	0	0	0	0	625
Resultado en Operación de Seguros	**399,750**	**11,872**	**411,622**	**100,317**	**4,680**	**129**	**105,125**	**306,496**
De Ejercicios Anteriores	1,450	0	1,450	0	0	0	0	1,450
Resultado del Período	**401,200**	**11,872**	**413,072**	**100,317**	**4,680**	**129**	**105,125**	**307,947**
Impuesto Sobre la Renta	43,516	0	43,516	0	0	0	0	43,516
Resultado después de Impuestos	**357,684**	**11,872**	**369,556**	**100,317**	**4,680**	**129**	**105,125**	**264,431**
ÍNDICES TÉCNICOS Y FINANCIEROS (Primas Netas Devengadas)								
Relación Gastos de Operación	27.8%	0.0%	27.2%	17.5%	0.0%	0.0%	17.2%	30.4%
Relación Siniestralidad	37.2%	37.4%	37.2%	38.9%	0.3%	0.0%	38.1%	36.9%
Relación Derechos de Emisión	0.7%	0.0%	0.7%	0.0%	0.0%	0.0%	0.0%	0.9%
Relación Combinada	64.3%	37.4%	63.8%	56.4%	0.3%	0.0%	55.3%	66.5%
Relación Resultado Técnico	35.7%	62.6%	36.2%	43.6%	99.7%	100.0%	44.7%	33.5%
Relación Resultado Técnico Financiero	41.8%	62.6%	42.2%	43.6%	99.7%	100.0%	44.7%	41.4%
Relación Resultado del Ramo	37.5%	62.6%	37.9%	43.6%	99.7%	100.0%	44.7%	35.8%

EMPRESAS DE SEGUROS
ESTADO DE RESULTADOS TÉCNICO DEL RAMO DE VIDA PLANES POPULARES RENTAS Y PENSIONES
DEL 01 DE ENERO AL 31 DE DICIEMBRE DE 2014

(En miles de Quetzales)

DESCRIPCIÓN	SEGURO DIRECTO (1)	REASEGURO TOMADO (2)	SUB - TOTAL (3)=(1) + (2)	REASEGURO PROPORCIONAL (4)	REASEGURO NO PROPORCIONAL (5)	CATASTRÓFICO (6)	SUB - TOTAL (7)=(4)+(5)+(6)	REASEGURO RETENIDO (8)=(3)-(7)
Primas Netas Emitidas	5,490	0	5,490	0	0	0	0	5,490
Variaciones en Reservas Técnicas y Matemáticas	-4,240	0	-4,240	0	0	0	0	-4,240
Primas Netas Devengadas	**1,250**	**0**	**1,250**	**0**	**0**	**0**	**0**	**1,250**
Gastos de Operación	**0**	**0**	**0**	**0**	**0**	**0**	**0**	**0**
(+) Gastos de Adquisición	0	0	0	0	0	0	0	0
(+) Gastos de Administración	0	0	0	0	0	0	0	0
(-) Comisiones por Participación de Reaseguradores	0	0	0	0	0	0	0	0
Siniestralidad Neta	**2,171**	**0**	**2,171**	**0**	**0**	**0**	**0**	**2,171**
(+) Por Obligaciones Contractuales	2,171	0	2,171	0	0	0	0	2,171
Derechos Emisión (Neto)	**0**	**0**	**0**	**0**	**0**	**0**	**0**	**0**
Resultado Técnico	**-921**	**0**	**-921**	**0**	**0**	**0**	**0**	**-921**
Resultado en Inversiones	1,786	0	1,786	0	0	0	0	1,786
Resultado Técnico y Financiero	**865**	**0**	**865**	**0**	**0**	**0**	**0**	**865**
Otros Productos y Gastos	141	0	141	0	0	0	0	141
Resultado en Operación de Seguros	**1,006**	**0**	**1,006**	**0**	**0**	**0**	**0**	**1,006**
De Ejercicios Anteriores	1	0	1	0	0	0	0	1
Resultado del Período	**1,007**	**0**	**1,007**	**0**	**0**	**0**	**0**	**1,007**
Impuesto Sobre la Renta	128	0	128	0	0	0	0	128
Resultado después de Impuestos	**879**	**0**	**879**	**0**	**0**	**0**	**0**	**879**
ÍNDICES TÉCNICOS Y FINANCIEROS (Primas Netas Devengadas)								
Relación Gastos de Operación	0.0%	0.0%	0.0%	0.0%	0.0%	0.0%	0.0%	0.0%
Relación Siniestralidad	173.7%	0.0%	173.7%	0.0%	0.0%	0.0%	0.0%	173.7%
Relación Derechos de Emisión	0.0%	0.0%	0.0%	0.0%	0.0%	0.0%	0.0%	0.0%
Relación Combinada	173.7%	0.0%	173.7%	0.0%	0.0%	0.0%	0.0%	173.7%
Relación Resultado Técnico	-73.7%	0.0%	-73.7%	0.0%	0.0%	0.0%	0.0%	-73.7%
Relación Resultado Técnico Financiero	69.1%	0.0%	69.1%	0.0%	0.0%	0.0%	0.0%	69.1%
Relación Resultado del Ramo	70.3%	0.0%	70.3%	0.0%	0.0%	0.0%	0.0%	70.3%

EMPRESAS DE SEGUROS
ESTADO DE RESULTADOS TÉCNICO DEL RAMO DE CONSOLIDADO VIDA
DEL 01 DE ENERO AL 31 DE DICIEMBRE DE 2014

(En miles de Quetzales)

DESCRIPCIÓN	SEGURO DIRECTO (1)	REASEGURO TOMADO (2)	SUB - TOTAL (3)=(1) + (2)	REASEGURO PROPORCIONAL (4)	REASEGURO NO PROPORCIONAL (5)	CATASTRÓFICO (6)	SUB - TOTAL (7)=(4)+(5)+(6)	REASEGURO RETENIDO (8)=(3)-(7)
Primas Netas Emitidas	1,187,400	18,959	1,206,360	277,341	5,259	129	282,728	923,631
Variaciones en Reservas Técnicas y Matemáticas	-86,425	0	-86,425	0	0	0	0	-86,425
Primas Netas Devengadas	**1,100,976**	**18,959**	**1,119,935**	**277,341**	**5,259**	**129**	**282,728**	**837,207**
Resultado de Inversiones por acumulación de reservas	**118,263**	**0**	**118,263**	**0**	**0**	**0**	**0**	**118,263**
Gastos de Operación	**341,939**	**0**	**341,939**	**42,018**	**0**	**0**	**42,018**	**299,920**
(+) Gastos de Adquisición	172,895	0	172,895	0	0	0	0	172,895
(+) Gastos de Administración	169,044	0	169,044	0	0	0	0	169,044
(-) Comisiones por Participación de Reaseguradores	0	0	0	42,018	0	0	42,018	42,018
Siniestralidad Neta	**465,973**	**7,088**	**473,060**	**106,591**	**14**	**0**	**106,605**	**366,455**
(+) Por Obligaciones Contractuales	465,973	7,088	473,060	106,591	14	0	106,605	366,455
Derechos Emisión (Neto)	**6,806**	**0**	**6,806**	**0**	**0**	**0**	**0**	**6,806**
Resultado Técnico	**418,134**	**11,872**	**430,005**	**128,731**	**5,245**	**129**	**134,105**	**295,900**
Resultado en Inversiones	59,933	0	59,933	0	0	0	0	59,933
Resultado Técnico y Financiero	**478,066**	**11,872**	**489,938**	**128,731**	**5,245**	**129**	**134,105**	**355,833**
Otros Productos y Gastos	7,710	0	7,710	0	0	0	0	7,710
Resultado en Operación de Seguros	**485,777**	**11,872**	**497,648**	**128,731**	**5,245**	**129**	**134,105**	**363,543**
De Ejercicios Anteriores	1,612	0	1,612	0	0	0	0	1,612
Resultado del Período	**487,389**	**11,872**	**499,260**	**128,731**	**5,245**	**129**	**134,105**	**365,155**
Impuesto Sobre la Renta	53,425	0	53,425	0	0	0	0	53,425
Resultado después de Impuestos	**433,964**	**11,872**	**445,836**	**128,731**	**5,245**	**129**	**134,105**	**311,731**
ÍNDICES TÉCNICOS Y FINANCIEROS (Primas Netas Devengadas)								
Relación resultado en inversión por acumulación de reservas	10.7%	0.0%	10.6%	0.0%	0.0%	0.0%	0.0%	14.1%
Relación Gastos de Operación	31.1%	0.0%	30.5%	15.2%	0.0%	0.0%	14.9%	35.8%
Relación Siniestralidad	42.3%	37.4%	42.2%	38.4%	0.3%	0.0%	37.7%	43.8%
Relación Derechos de Emisión	0.6%	0.0%	0.6%	0.0%	0.0%	0.0%	0.0%	0.8%
Relación Combinada	62.0%	37.4%	61.6%	53.6%	0.3%	0.0%	52.6%	64.7%
Relación Resultado Técnico	38.0%	62.6%	38.4%	46.4%	99.7%	100.0%	47.4%	35.3%
Relación Resultado Técnico Financiero	43.4%	62.6%	43.7%	46.4%	99.7%	100.0%	47.4%	42.5%
Relación Resultado del Ramo	39.4%	62.6%	39.8%	46.4%	99.7%	100.0%	47.4%	37.2%

EMPRESAS DE SEGUROS
ESTADO DE RESULTADOS TÉCNICO DEL RAMO DE SALUD Y HOSPITALIZACIÓN
DEL 01 DE ENERO AL 31 DE DICIEMBRE DE 2014

(En miles de Quetzales)

DESCRIPCIÓN	SEGURO DIRECTO (1)	REASEGURO TOMADO (2)	SUB - TOTAL (3)=(1) + (2)	REASEGURO PROPORCIONAL (4)	REASEGURO NO PROPORCIONAL (5)	CATASTRÓFICO (6)	SUB - TOTAL (7)=(4)+(5)+(6)	REASEGURO RETENIDO (8)=(3)-(7)
Primas Netas Emitidas	1,176,267	63,701	1,239,968	205,462	18,427	0	223,889	1,016,079
Variaciones en Reservas Técnicas y Matemáticas	2,071	0	2,071	0	0	0	0	2,071
Primas Netas Devengadas	**1,178,339**	**63,701**	**1,242,039**	**205,462**	**18,427**	**0**	**223,889**	**1,018,151**
Gastos de Operación	**316,882**	**0**	**316,882**	**61,907**	**0**	**0**	**61,907**	**254,976**
(+) Gastos de Adquisición	161,029	0	161,029	0	0	0	0	161,029
(+) Gastos de Administración	155,853	0	155,853	0	0	0	0	155,853
(-) Comisiones por Participación de Reaseguradores	0	0	0	61,907	0	0	61,907	61,907
Siniestralidad Neta	**942,556**	**60,232**	**1,002,788**	**135,611**	**10,559**	**0**	**146,170**	**856,619**
(+) Por Obligaciones Contractuales	942,694	60,232	1,002,926	135,611	10,559	0	146,170	856,757
(-) Salvamentos y Recuperaciones	138	0	138	0	0	0	0	138
Derechos Emisión (Neto)	**40,623**	**0**	**40,623**	**0**	**0**	**0**	**0**	**40,623**
Resultado Técnico	**-40,476**	**3,468**	**-37,008**	**7,944**	**7,868**	**0**	**15,813**	**-52,820**
Resultado en Inversiones	29,991	0	29,991	0	0	0	0	29,991
Cargos por Fracionamientos	836	0	836	0	0	0	0	836
Resultado Técnico y Financiero	**-9,650**	**3,468**	**-6,182**	**7,944**	**7,868**	**0**	**15,813**	**-21,994**
Otros Productos y Gastos	-2,363	0	-2,363	0	0	0	0	-2,363
Resultado en Operación de Seguros	**-12,013**	**3,468**	**-8,545**	**7,944**	**7,868**	**0**	**15,813**	**-24,357**
De Ejercicios Anteriores	1,334	0	1,334	0	0	0	0	1,334
Resultado del Período	**-10,679**	**3,468**	**-7,210**	**7,944**	**7,868**	**0**	**15,813**	**-23,023**
Impuesto Sobre la Renta	9,894	0	9,894	0	0	0	0	9,894
Resultado después de Impuestos	**-20,573**	**3,468**	**-17,105**	**7,944**	**7,868**	**0**	**15,813**	**-32,917**
ÍNDICES TÉCNICOS Y FINANCIEROS (Primas Netas Devengadas)								
Relación Gastos de Operación	26.9%	0.0%	25.5%	30.1%	0.0%	0.0%	27.7%	25.0%
Relación Siniestralidad	80.0%	94.6%	80.7%	66.0%	57.3%	0.0%	65.3%	84.1%
Relación Derechos de Emisión	3.4%	0.0%	3.3%	0.0%	0.0%	0.0%	0.0%	4.0%
Relación Combinada	103.4%	94.6%	103.0%	96.1%	57.3%	0.0%	92.9%	105.2%
Relación Resultado Técnico	-3.4%	5.4%	-3.0%	3.9%	42.7%	0.0%	7.1%	-5.2%
Relación Resultado Técnico Financiero	-0.8%	5.4%	-0.5%	3.9%	42.7%	0.0%	7.1%	-2.2%
Relación Resultado del Ramo	-1.7%	5.4%	-1.4%	3.9%	42.7%	0.0%	7.1%	-3.2%

EMPRESAS DE SEGUROS
ESTADO DE RESULTADOS TÉCNICO DEL RAMO DE ACCIDENTES PERSONALES
DEL 01 DE ENERO AL 31 DE DICIEMBRE DE 2014

(En miles de Quetzales)

DESCRIPCIÓN	SEGURO DIRECTO (1)	REASEGURO TOMADO (2)	SUB - TOTAL (3)=(1) + (2)	REASEGURO PROPORCIONAL (4)	REASEGURO NO PROPORCIONAL (5)	CATASTRÓFICO (6)	SUB - TOTAL (7)=(4)+(5)+(6)	REASEGURO RETENIDO (8)=(3)-(7)
Primas Netas Emitidas	130,369	38	130,407	40,757	919	13	41,689	88,718
Variaciones en Reservas Técnicas y Matemáticas	-5,322	0	-5,322	0	0	0	0	-5,322
Primas Netas Devengadas	**125,047**	**38**	**125,086**	**40,757**	**919**	**13**	**41,689**	**83,396**
Gastos de Operación	**45,547**	**0**	**45,547**	**10,962**	**0**	**0**	**10,962**	**34,585**
(+) Gastos de Adquisición	26,215	0	26,215	0	0	0	0	26,215
(+) Gastos de Administración	19,332	0	19,332	0	0	0	0	19,332
(-) Comisiones por Participación de Reaseguradores	0	0	0	10,962	0	0	10,962	10,962
Siniestralidad Neta	**37,244**	**41**	**37,285**	**5,368**	**0**	**0**	**5,368**	**31,918**
(+) Por Obligaciones Contractuales	37,244	41	37,285	5,368	0	0	5,368	31,918
(-) Salvamentos y Recuperaciones	0	0	0	0	0	0	0	0
Derechos Emisión (Neto)	**5,408**	**0**	**5,408**	**0**	**0**	**0**	**0**	**5,408**
Resultado Técnico	**47,664**	**-3**	**47,662**	**24,428**	**919**	**13**	**25,360**	**22,302**
Resultado en Inversiones	4,305	0	4,305	0	0	0	0	4,305
Cargos por Fracionamientos	441	0	441	0	0	0	0	441
Resultado Técnico y Financiero	**52,411**	**-3**	**52,409**	**24,428**	**919**	**13**	**25,360**	**27,048**
Otros Productos y Gastos	-14	0	-14	0	0	0	0	-14
Resultado en Operación de Seguros	**52,397**	**-3**	**52,395**	**24,428**	**919**	**13**	**25,360**	**27,035**
De Ejercicios Anteriores	326	0	326	0	0	0	0	326
Resultado del Período	**52,724**	**-3**	**52,721**	**24,428**	**919**	**13**	**25,360**	**27,361**
Impuesto Sobre la Renta	4,601	0	4,601	0	0	0	0	4,601
Resultado después de Impuestos	**48,123**	**-3**	**48,120**	**24,428**	**919**	**13**	**25,360**	**22,760**
ÍNDICES TÉCNICOS Y FINANCIEROS (Primas Netas Devengadas)								
Relación Gastos de Operación	36.4%	0.0%	36.4%	26.9%	0.0%	0.0%	26.3%	41.5%
Relación Siniestralidad	29.8%	106.6%	29.8%	13.2%	0.0%	0.0%	12.9%	38.3%
Relación Derechos de Emisión	4.3%	0.0%	4.3%	0.0%	0.0%	0.0%	0.0%	6.5%
Relación Combinada	61.9%	106.6%	61.9%	40.1%	0.0%	0.0%	39.2%	73.3%
Relación Resultado Técnico	38.1%	-6.6%	38.1%	59.9%	100.0%	100.0%	60.8%	26.7%
Relación Resultado Técnico Financiero	41.9%	-6.6%	41.9%	59.9%	100.0%	100.0%	60.8%	32.4%
Relación Resultado del Ramo	38.5%	-6.6%	38.5%	59.9%	100.0%	100.0%	60.8%	27.3%

EMPRESAS DE SEGUROS
ESTADO DE RESULTADOS TÉCNICO DEL RAMO DE ACCIDENTES PERSONALES EN VIAJES
DEL 01 DE ENERO AL 31 DE DICIEMBRE DE 2014

(En miles de Quetzales)

DESCRIPCIÓN	SEGURO DIRECTO (1)	REASEGURO TOMADO (2)	SUB - TOTAL (3)=(1) + (2)	REASEGURO PROPORCIONAL (4)	REASEGURO NO PROPORCIONAL (5)	CATASTRÓFICO (6)	SUB - TOTAL (7)=(4)+(5)+(6)	REASEGURO RETENIDO (8)=(3)-(7)
Primas Netas Emitidas	1,143	0	1,143	155	38	0	193	951
Variaciones en Reservas Técnicas y Matemáticas	872	0	872	0	0	0	0	872
Primas Netas Devengadas	**2,016**	**0**	**2,016**	**155**	**38**	**0**	**193**	**1,823**
Gastos de Operación	**895**	**0**	**895**	**25**	**0**	**0**	**25**	**869**
(+) Gastos de Adquisición	397	0	397	0	0	0	0	397
(+) Gastos de Administración	498	0	498	0	0	0	0	498
(-) Comisiones por Participación de Reaseguradores	0	0	0	25	0	0	25	25
Siniestralidad Neta	**246**	**3**	**249**	**-110**	**0**	**0**	**-110**	**359**
(+) Por Obligaciones Contractuales	246	3	249	-110	0	0	-110	359
(-) Salvamentos y Recuperaciones	0	0	0	0	0	0	0	0
Derechos Emisión (Neto)	**57**	**0**	**57**	**0**	**0**	**0**	**0**	**57**
Resultado Técnico	**932**	**-3**	**929**	**239**	**38**	**0**	**277**	**652**
Resultado en Inversiones	51	0	51	0	0	0	0	51
Cargos por Fracionamientos	0	0	0	0	0	0	0	0
Resultado Técnico y Financiero	**983**	**-3**	**980**	**239**	**38**	**0**	**277**	**703**
Otros Productos y Gastos	-40	0	-40	0	0	0	0	-40
Resultado en Operación de Seguros	**943**	**-3**	**940**	**239**	**38**	**0**	**277**	**663**
De Ejercicios Anteriores	24	0	24	0	0	0	0	24
Resultado del Período	**968**	**-3**	**964**	**239**	**38**	**0**	**277**	**687**
Impuesto Sobre la Renta	2	0	2	0	0	0	0	2
Resultado después de Impuestos	**966**	**-3**	**962**	**239**	**38**	**0**	**277**	**685**
ÍNDICES TÉCNICOS Y FINANCIEROS (Primas Netas Devengadas)								
Relación Gastos de Operación	44.4%	0.0%	44.4%	16.4%	0.0%	0.0%	13.1%	47.7%
Relación Siniestralidad	12.2%	0.0%	12.4%	-71.0%	0.0%	0.0%	-57.0%	19.7%
Relación Derechos de Emisión	2.8%	0.0%	2.8%	0.0%	0.0%	0.0%	0.0%	3.1%
Relación Combinada	53.8%	0.0%	53.9%	-54.7%	0.0%	0.0%	-43.9%	64.3%
Relación Resultado Técnico	46.2%	0.0%	46.1%	154.7%	100.0%	0.0%	143.9%	35.7%
Relación Resultado Técnico Financiero	48.8%	0.0%	48.6%	154.7%	100.0%	0.0%	143.9%	38.6%
Relación Resultado del Ramo	47.9%	0.0%	47.7%	154.7%	100.0%	0.0%	143.9%	37.6%

EMPRESAS DE SEGUROS
ESTADO DE RESULTADOS TÉCNICO DEL RAMO DE CONSOLIDADO SALUD Y HOSPITALIZACIÓN
DEL 01 DE ENERO AL 31 DE DICIEMBRE DE 2014

(En miles de Quetzales)

DESCRIPCIÓN	SEGURO DIRECTO (1)	REASEGURO TOMADO (2)	SUB - TOTAL (3)=(1) + (2)	REASEGURO PROPORCIONAL (4)	REASEGURO NO PROPORCIONAL (5)	CATASTRÓFICO (6)	SUB - TOTAL (7)=(4)+(5)+(6)	REASEGURO RETENIDO (8)=(3)-(7)
Primas Netas Emitidas	1,307,780	63,739	1,371,519	246,373	19,385	13	265,771	1,105,748
Variaciones en Reservas Técnicas y Matemáticas	-2,378	0	-2,378	0	0	0	0	-2,378
Primas Netas Devengadas	**1,305,401**	**63,739**	**1,369,141**	**246,373**	**19,385**	**13**	**265,771**	**1,103,370**
Gastos de Operación	**363,323**	**0**	**363,323**	**72,894**	**0**	**0**	**72,894**	**290,430**
(+) Gastos de Adquisición	187,641	0	187,641	0	0	0	0	187,641
(+) Gastos de Administración	175,682	0	175,682	0	0	0	0	175,682
(-) Comisiones por Participación de Reaseguradores	0	0	0	72,894	0	0	72,894	72,894
Siniestralidad Neta	**980,046**	**60,277**	**1,040,322**	**140,868**	**10,559**	**0**	**151,427**	**888,895**
(+) Por Obligaciones Contractuales	980,184	60,277	1,040,461	140,868	10,559	0	151,427	889,033
(-) Salvamentos y Recuperaciones	138	0	138	0	0	0	0	138
Derechos Emisión (Neto)	**46,088**	**0**	**46,088**	**0**	**0**	**0**	**0**	**46,088**
Resultado Técnico	**8,120**	**3,463**	**11,583**	**32,612**	**8,826**	**13**	**41,450**	**-29,867**
Resultado en Inversiones	34,347	0	34,347	0	0	0	0	34,347
Cargos por Fracionamientos	1,277	0	1,277	0	0	0	0	1,277
Resultado Técnico y Financiero	**43,745**	**3,463**	**47,207**	**32,612**	**8,826**	**13**	**41,450**	**5,757**
Otros Productos y Gastos	-2,417	0	-2,417	0	0	0	0	-2,417
Resultado en Operación de Seguros	**41,328**	**3,463**	**44,790**	**32,612**	**8,826**	**13**	**41,450**	**3,340**
De Ejercicios Anteriores	1,685	0	1,685	0	0	0	0	1,685
Resultado del Período	**43,013**	**3,463**	**46,475**	**32,612**	**8,826**	**13**	**41,450**	**5,025**
Impuesto Sobre la Renta	14,497	0	14,497	0	0	0	0	14,497
Resultado después de Impuestos	**28,515**	**3,463**	**31,978**	**32,612**	**8,826**	**13**	**41,450**	**-9,472**
ÍNDICES TÉCNICOS Y FINANCIEROS (Primas Netas Devengadas)								
Relación Gastos de Operación	27.8%	0.0%	26.5%	29.6%	0.0%	0.0%	27.4%	26.3%
Relación Siniestralidad	75.1%	94.6%	76.0%	57.2%	54.5%	0.0%	57.0%	80.6%
Relación Derechos de Emisión	3.5%	0.0%	3.4%	0.0%	0.0%	0.0%	0.0%	4.2%
Relación Combinada	99.4%	94.6%	99.2%	86.8%	54.5%	0.0%	84.4%	102.7%
Relación Resultado Técnico	0.6%	5.4%	0.8%	13.2%	45.5%	100.0%	15.6%	-2.7%
Relación Resultado Técnico Financiero	3.4%	5.4%	3.4%	13.2%	45.5%	100.0%	15.6%	0.5%
Relación Resultado del Ramo	2.2%	5.4%	2.3%	13.2%	45.5%	100.0%	15.6%	-0.9%

EMPRESAS DE SEGUROS
ESTADO DE RESULTADOS TÉCNICO DEL RAMO DE INCENDIO Y LÍNEAS ALIADAS
DEL 01 DE ENERO AL 31 DE DICIEMBRE DE 2014
(En miles de Quetzales)

DESCRIPCIÓN	SEGURO DIRECTO (1)	REASEGURO TOMADO (2)	SUB - TOTAL (3)=(1) + (2)	REASEGURO PROPORCIONAL (4)	REASEGURO NO PROPORCIONAL (5)	CATASTRÓFICO (6)	SUB - TOTAL (7)=(4)+(5)+(6)	REASEGURO RETENIDO (8)=(3)-(7)
Primas Netas Emitidas	404,332	12,987	417,318	306,839	10,781	36,050	353,670	63,648
Variaciones en Reservas Técnicas y Matemáticas	2,488	436	2,924	0	0	0	0	2,924
Primas Netas Devengadas	**406,820**	**13,423**	**420,242**	**306,839**	**10,781**	**36,050**	**353,670**	**66,572**
Gastos de Operación	**106,438**	**2,020**	**108,458**	**30,764**	**0**	**0**	**30,764**	**77,695**
(+) Gastos de Adquisición	64,712	1,080	65,792	0	0	0	0	65,792
(+) Gastos de Administración	41,726	940	42,666	0	0	0	0	42,666
(-) Comisiones por Participación de Reaseguradores	0	0	0	30,764	0	0	30,764	30,764
Siniestralidad Neta	**143,055**	**9,385**	**152,439**	**125,774**	**11,093**	**0**	**136,867**	**15,572**
(+) Por Obligaciones Contractuales	145,521	9,385	154,906	125,816	11,093	0	136,909	17,997
(-) Salvamentos y Recuperaciones	2,467	0	2,467	42	0	0	42	2,425
Derechos Emisión (Neto)	**24,613**	**0**	**24,613**	**0**	**0**	**0**	**0**	**24,613**
Resultado Técnico	**181,939**	**2,018**	**183,957**	**150,301**	**-312**	**36,050**	**186,040**	**-2,082**
Resultado en Inversiones	15,669	0	15,669	0	0	0	0	15,669
Cargos por Fracionamientos	5,803	0	5,803	0	0	0	0	5,803
Resultado Técnico y Financiero	**203,412**	**2,018**	**205,430**	**150,301**	**-312**	**36,050**	**186,040**	**19,390**
Otros Productos y Gastos	1,070	0	1,070	0	0	0	0	1,070
Resultado en Operación de Seguros	**204,481**	**2,018**	**206,499**	**150,301**	**-312**	**36,050**	**186,040**	**20,460**
De Ejercicios Anteriores	720	0	720	0	0	0	0	720
Resultado del Período	**205,201**	**2,018**	**207,220**	**150,301**	**-312**	**36,050**	**186,040**	**21,180**
Impuesto Sobre la Renta	4,892	0	4,892	0	0	0	0	4,892
Resultado después de Impuestos	**200,309**	**2,018**	**202,327**	**150,301**	**-312**	**36,050**	**186,040**	**16,288**
ÍNDICES TÉCNICOS Y FINANCIEROS (Primas Netas Devengadas)								
Relación Gastos de Operación	26.2%	15.0%	25.8%	10.0%	0.0%	0.0%	8.7%	116.7%
Relación Siniestralidad	35.2%	69.9%	36.3%	41.0%	102.9%	0.0%	38.7%	23.4%
Relación Derechos de Emisión	6.0%	0.0%	5.9%	0.0%	0.0%	0.0%	0.0%	37.0%
Relación Combinada	55.3%	85.0%	56.2%	51.0%	102.9%	0.0%	47.4%	103.1%
Relación Resultado Técnico	44.7%	15.0%	43.8%	49.0%	-2.9%	100.0%	52.6%	-3.1%
Relación Resultado Técnico Financiero	50.0%	15.0%	48.9%	49.0%	-2.9%	100.0%	52.6%	29.1%
Relación Resultado del Ramo	49.2%	15.0%	48.1%	49.0%	-2.9%	100.0%	52.6%	24.5%

EMPRESAS DE SEGUROS
ESTADO DE RESULTADOS TÉCNICO DEL RAMO DE TERREMOTO
DEL 01 DE ENERO AL 31 DE DICIEMBRE DE 2014
(En miles de Quetzales)

DESCRIPCIÓN	SEGURO DIRECTO (1)	REASEGURO TOMADO (2)	SUB - TOTAL (3)=(1) + (2)	REASEGURO PROPORCIONAL (4)	REASEGURO NO PROPORCIONAL (5)	CATASTRÓFICO (6)	SUB - TOTAL (7)=(4)+(5)+(6)	REASEGURO RETENIDO (8)=(3)-(7)
Primas Netas Emitidas	466,860	13,772	480,632	382,278	20,042	28,400	430,719	49,912
Variaciones en Reservas Técnicas y Matemáticas	-29,285	58	-29,227	0	0	0	0	-29,227
Primas Netas Devengadas	**437,574**	**13,830**	**451,405**	**382,278**	**20,042**	**28,400**	**430,719**	**20,685**
Gastos de Operación	**63,905**	**2,515**	**66,420**	**29,470**	**0**	**0**	**29,470**	**36,950**
(+) Gastos de Adquisición	21,064	1,378	22,442	0	0	0	0	22,442
(+) Gastos de Administración	42,841	1,136	43,978	0	0	0	0	43,978
(-) Comisiones por Participación de Reaseguradores	0	0	0	29,470	0	0	29,470	29,470
Siniestralidad Neta	**3,289**	**116**	**3,405**	**1,908**	**0**	**0**	**1,908**	**1,497**
(+) Por Obligaciones Contractuales	6,382	116	6,498	1,908	0	0	1,908	4,590
(-) Salvamentos y Recuperaciones	3,093	0	3,093	0	0	0	0	3,093
Derechos Emisión (Neto)	**14,891**	**0**	**14,891**	**0**	**0**	**0**	**0**	**14,891**
Resultado Técnico	**385,271**	**11,199**	**396,471**	**350,900**	**20,042**	**28,400**	**399,341**	**-2,871**
Resultado en Inversiones	13,724	0	13,724	0	0	0	0	13,724
Cargos por Fracionamientos	5,417	0	5,417	0	0	0	0	5,417
Resultado Técnico y Financiero	**404,412**	**11,199**	**415,612**	**350,900**	**20,042**	**28,400**	**399,341**	**16,270**
Otros Productos y Gastos	811	0	811	0	0	0	0	811
Resultado en Operación de Seguros	**405,223**	**11,199**	**416,422**	**350,900**	**20,042**	**28,400**	**399,341**	**17,081**
De Ejercicios Anteriores	848	0	848	0	0	0	0	848
Resultado del Período	**406,072**	**11,199**	**417,271**	**350,900**	**20,042**	**28,400**	**399,341**	**17,929**
Impuesto Sobre la Renta	2,806	0	2,806	0	0	0	0	2,806
Resultado después de Impuestos	**403,265**	**11,199**	**414,465**	**350,900**	**20,042**	**28,400**	**399,341**	**15,123**
ÍNDICES TÉCNICOS Y FINANCIEROS (Primas Netas Devengadas)								
Relación Gastos de Operación	14.6%	18.2%	14.7%	7.7%	0.0%	0.0%	6.8%	178.6%
Relación Siniestralidad	0.8%	0.8%	0.8%	0.5%	0.0%	0.0%	0.4%	7.2%
Relación Derechos de Emisión	3.4%	0.0%	3.3%	0.0%	0.0%	0.0%	0.0%	72.0%
Relación Combinada	12.0%	19.0%	12.2%	8.2%	0.0%	0.0%	7.3%	113.9%
Relación Resultado Técnico	88.0%	81.0%	87.8%	91.8%	100.0%	100.0%	92.7%	-13.9%
Relación Resultado Técnico Financiero	92.4%	81.0%	92.1%	91.8%	100.0%	100.0%	92.7%	78.7%
Relación Resultado del Ramo	92.2%	81.0%	91.8%	91.8%	100.0%	100.0%	92.7%	73.1%

EMPRESAS DE SEGUROS
ESTADO DE RESULTADOS TÉCNICO DEL RAMO DE VEHÍCULOS AUTOMOTORES
DEL 01 DE ENERO AL 31 DE DICIEMBRE DE 2014

(En miles de Quetzales)

DESCRIPCIÓN	SEGURO DIRECTO (1)	REASEGURO TOMADO (2)	SUB - TOTAL (3)=(1) + (2)	REASEGURO PROPORCIONAL (4)	REASEGURO NO PROPORCIONAL (5)	CATASTRÓFICO (6)	SUB - TOTAL (7)=(4)+(5)+(6)	REASEGURO RETENIDO (8)=(3)-(7)
Primas Netas Emitidas	1,167,329	20,038	1,187,368	101,122	14,291	6,334	121,747	1,065,621
Variaciones en Reservas Técnicas y Matemáticas	-61,776	-82	-61,857	0	0	0	0	-61,857
Primas Netas Devengadas	**1,105,554**	**19,957**	**1,125,510**	**101,122**	**14,291**	**6,334**	**121,747**	**1,003,764**
Gastos de Operación	**450,108**	**624**	**450,732**	**33,336**	**0**	**0**	**33,336**	**417,396**
(+) Gastos de Adquisición	260,807	113	260,920	0	0	0	0	260,920
(+) Gastos de Administración	189,302	510	189,812	0	0	0	0	189,812
(-) Comisiones por Participación de Reaseguradores	0	0	0	33,336	0	0	33,336	33,336
Siniestralidad Neta	**701,773**	**7,172**	**708,945**	**35,668**	**6,005**	**0**	**41,673**	**667,272**
(+) Por Obligaciones Contractuales	806,129	7,172	813,301	35,872	6,005	0	41,877	771,424
(-) Salvamentos y Recuperaciones	104,356	0	104,356	204	0	0	204	104,152
Derechos Emisión (Neto)	**60,539**	**0**	**60,539**	**0**	**0**	**0**	**0**	**60,539**
Resultado Técnico	**14,210**	**12,161**	**26,372**	**32,118**	**8,286**	**6,334**	**46,738**	**-20,366**
Resultado en Inversiones	59,543	0	59,543	0	0	0	0	59,543
Cargos por Fracionamientos	38,218	0	38,218	0	0	0	0	38,218
Resultado Técnico y Financiero	**111,971**	**12,161**	**124,132**	**32,118**	**8,286**	**6,334**	**46,738**	**77,394**
Otros Productos y Gastos	13,859	0	13,859	0	0	0	0	13,859
Resultado en Operación de Seguros	**125,830**	**12,161**	**137,992**	**32,118**	**8,286**	**6,334**	**46,738**	**91,254**
De Ejercicios Anteriores	3,056	0	3,056	0	0	0	0	3,056
Resultado del Período	**128,886**	**12,161**	**141,048**	**32,118**	**8,286**	**6,334**	**46,738**	**94,310**
Impuesto Sobre la Renta	22,783	0	22,783	0	0	0	0	22,783
Resultado después de Impuestos	**106,103**	**12,161**	**118,265**	**32,118**	**8,286**	**6,334**	**46,738**	**71,527**
ÍNDICES TÉCNICOS Y FINANCIEROS (Primas Netas Devengadas)								
Relación Gastos de Operación	40.7%	3.1%	40.0%	33.0%	0.0%	0.0%	27.4%	41.6%
Relación Siniestralidad	63.5%	35.9%	63.0%	35.3%	42.0%	0.0%	34.2%	66.5%
Relación Derechos de Emisión	5.5%	0.0%	5.4%	0.0%	0.0%	0.0%	0.0%	6.0%
Relación Combinada	98.7%	39.1%	97.7%	68.2%	42.0%	0.0%	61.6%	102.0%
Relación Resultado Técnico	1.3%	60.9%	2.3%	31.8%	58.0%	100.0%	38.4%	-2.0%
Relación Resultado Técnico Financiero	10.1%	60.9%	11.0%	31.8%	58.0%	100.0%	38.4%	7.7%
Relación Resultado del Ramo	9.6%	60.9%	10.5%	31.8%	58.0%	100.0%	38.4%	7.1%

EMPRESAS DE SEGUROS
ESTADO DE RESULTADOS TÉCNICO DEL RAMO DE TRANSPORTES
DEL 01 DE ENERO AL 31 DE DICIEMBRE DE 2014

(En miles de Quetzales)

DESCRIPCIÓN	SEGURO DIRECTO (1)	REASEGURO TOMADO (2)	SUB - TOTAL (3)=(1) + (2)	REASEGURO PROPORCIONAL (4)	REASEGURO NO PROPORCIONAL (5)	CATASTRÓFICO (6)	SUB - TOTAL (7)=(4)+(5)+(6)	REASEGURO RETENIDO (8)=(3)-(7)
Primas Netas Emitidas	201,268	11,706	212,974	81,838	6,918	305	89,062	123,913
Variaciones en Reservas Técnicas y Matemáticas	1,427	15	1,442	0	0	0	0	1,442
Primas Netas Devengadas	**202,695**	**11,721**	**214,416**	**81,838**	**6,918**	**305**	**89,062**	**125,354**
Gastos de Operación	**54,349**	**395**	**54,743**	**10,695**	**0**	**0**	**10,695**	**44,048**
(+) Gastos de Adquisición	26,184	120	26,304	0	0	0	0	26,304
(+) Gastos de Administración	28,165	274	28,439	0	0	0	0	28,439
(-) Comisiones por Participación de Reaseguradores	0	0	0	10,695	0	0	10,695	10,695
Siniestralidad Neta	**88,730**	**11,076**	**99,806**	**45,115**	**8,056**	**0**	**53,171**	**46,635**
(+) Por Obligaciones Contractuales	90,733	11,076	101,809	46,016	8,056	0	54,073	47,736
(-) Salvamentos y Recuperaciones	2,004	0	2,004	902	0	0	902	1,102
Derechos Emisión (Neto)	**9,884**	**0**	**9,884**	**0**	**0**	**0**	**0**	**9,884**
Resultado Técnico	**69,501**	**250**	**69,751**	**26,028**	**-1,138**	**305**	**25,195**	**44,556**
Resultado en Inversiones	4,158	0	4,158	0	0	0	0	4,158
Cargos por Fracionamientos	1,415	0	1,415	0	0	0	0	1,415
Resultado Técnico y Financiero	**75,074**	**250**	**75,324**	**26,028**	**-1,138**	**305**	**25,195**	**50,130**
Otros Productos y Gastos	101	0	101	0	0	0	0	101
Resultado en Operación de Seguros	**75,175**	**250**	**75,425**	**26,028**	**-1,138**	**305**	**25,195**	**50,230**
De Ejercicios Anteriores	308	0	308	0	0	0	0	308
Resultado del Período	**75,483**	**250**	**75,733**	**26,028**	**-1,138**	**305**	**25,195**	**50,538**
Impuesto Sobre la Renta	4,487	0	4,487	0	0	0	0	4,487
Resultado después de Impuestos	**70,996**	**250**	**71,246**	**26,028**	**-1,138**	**305**	**25,195**	**46,051**
ÍNDICES TÉCNICOS Y FINANCIEROS (Primas Netas Devengadas)								
Relación Gastos de Operación	26.8%	3.4%	25.5%	13.1%	0.0%	0.0%	12.0%	35.1%
Relación Siniestralidad	43.8%	94.5%	46.5%	55.1%	116.4%	0.0%	59.7%	37.2%
Relación Derechos de Emisión	4.9%	0.0%	4.6%	0.0%	0.0%	0.0%	0.0%	7.9%
Relación Combinada	65.7%	97.9%	67.5%	68.2%	116.4%	0.0%	71.7%	64.5%
Relación Resultado Técnico	34.3%	2.1%	32.5%	31.8%	-16.4%	100.0%	28.3%	35.5%
Relación Resultado Técnico Financiero	37.0%	2.1%	35.1%	31.8%	-16.4%	100.0%	28.3%	40.0%
Relación Resultado del Ramo	35.0%	2.1%	33.2%	31.8%	-16.4%	100.0%	28.3%	36.7%

EMPRESAS DE SEGUROS
ESTADO DE RESULTADOS TÉCNICO DEL RAMO DE ROBO Y HURTO
DEL 01 DE ENERO AL 31 DE DICIEMBRE DE 2014

(En miles de Quetzales)

DESCRIPCIÓN	SEGURO DIRECTO (1)	REASEGURO TOMADO (2)	SUB - TOTAL (3)=(1) + (2)	REASEGURO PROPORCIONAL (4)	REASEGURO NO PROPORCIONAL (5)	CATASTRÓFICO (6)	SUB - TOTAL (7)=(4)+(5)+(6)	REASEGURO RETENIDO (8)=(3)-(7)
Primas Netas Emitidas	208,344	1,080	209,424	103,651	1,732	0	105,383	104,040
Variaciones en Reservas Técnicas y Matemáticas	-701	-0	-702	0	0	0	0	-702
Primas Netas Devengadas	**207,643**	**1,079**	**208,722**	**103,651**	**1,732**	**0**	**105,383**	**103,339**
Gastos de Operación	**57,198**	**6**	**57,204**	**17,279**	**0**	**0**	**17,279**	**39,925**
(+) Gastos de Adquisición	33,575	4	33,578	0	0	0	0	33,578
(+) Gastos de Administración	23,623	2	23,625	0	0	0	0	23,625
(-) Comisiones por Participación de Reaseguradores	0	0	0	17,279	0	0	17,279	17,279
Siniestralidad Neta	**28,492**	**21**	**28,513**	**9,809**	**-3**	**0**	**9,806**	**18,707**
(+) Por Obligaciones Contractuales	28,495	21	28,516	9,809	-3	0	9,806	18,710
(-) Salvamentos y Recuperaciones	3	0	3	0	0	0	0	3
Derechos Emisión (Neto)	**9,213**	**0**	**9,213**	**0**	**0**	**0**	**0**	**9,213**
Resultado Técnico	**131,166**	**1,052**	**132,218**	**76,563**	**1,736**	**0**	**78,299**	**53,920**
Resultado en Inversiones	4,869	0	4,869	0	0	0	0	4,869
Cargos por Fracionamientos	362	0	362	0	0	0	0	362
Resultado Técnico y Financiero	**136,398**	**1,052**	**137,450**	**76,563**	**1,736**	**0**	**78,299**	**59,151**
Otros Productos y Gastos	887	0	887	0	0	0	0	887
Resultado en Operación de Seguros	**137,285**	**1,052**	**138,337**	**76,563**	**1,736**	**0**	**78,299**	**60,038**
De Ejercicios Anteriores	1,064	0	1,064	0	0	0	0	1,064
Resultado del Período	**138,349**	**1,052**	**139,401**	**76,563**	**1,736**	**0**	**78,299**	**61,102**
Impuesto Sobre la Renta	4,671	0	4,671	0	0	0	0	4,671
Resultado después de Impuestos	**133,677**	**1,052**	**134,729**	**76,563**	**1,736**	**0**	**78,299**	**56,431**
ÍNDICES TÉCNICOS Y FINANCIEROS (Primas Netas Devengadas)								
Relación Gastos de Operación	27.5%	0.5%	27.4%	16.7%	0.0%	0.0%	16.4%	38.6%
Relación Siniestralidad	13.7%	2.0%	13.7%	9.5%	-0.2%	0.0%	9.3%	18.1%
Relación Derechos de Emisión	4.4%	0.0%	4.4%	0.0%	0.0%	0.0%	0.0%	8.9%
Relación Combinada	36.8%	2.5%	36.7%	26.1%	-0.2%	0.0%	25.7%	47.8%
Relación Resultado Técnico	63.2%	97.5%	63.3%	73.9%	100.2%	0.0%	74.3%	52.2%
Relación Resultado Técnico Financiero	65.7%	97.5%	65.9%	73.9%	100.2%	0.0%	74.3%	57.2%
Relación Resultado del Ramo	64.4%	97.5%	64.5%	73.9%	100.2%	0.0%	74.3%	54.6%

EMPRESAS DE SEGUROS
ESTADO DE RESULTADOS TÉCNICO DEL RAMO DE SERVICIOS Y CONSERVACIÓN DE ACTIVOS FIJOS
DEL 01 DE ENERO AL 31 DE DICIEMBRE DE 2014

(En miles de Quetzales)

DESCRIPCIÓN	SEGURO DIRECTO (1)	REASEGURO TOMADO (2)	SUB - TOTAL (3)=(1) + (2)	REASEGURO PROPORCIONAL (4)	REASEGURO NO PROPORCIONAL (5)	CATASTRÓFICO (6)	SUB - TOTAL (7)=(4)+(5)+(6)	REASEGURO RETENIDO (8)=(3)-(7)
Primas Netas Emitidas	2,715	-292	2,423	1,785	0	0	1,785	638
Variaciones en Reservas Técnicas y Matemáticas	1	0	1	0	0	0	0	1
Primas Netas Devengadas	**2,716**	**-292**	**2,424**	**1,785**	**0**	**0**	**1,785**	**639**
Gastos de Operación	**570**	**0**	**570**	**0**	**0**	**0**	**0**	**570**
(+) Gastos de Adquisición	244	0	244	0	0	0	0	244
(+) Gastos de Administración	326	0	326	0	0	0	0	326
(-) Comisiones por Participación de Reaseguradores	0	0	0	0	0	0	0	0
Siniestralidad Neta	**503**	**0**	**503**	**512**	**0**	**0**	**512**	**-9**
(+) Por Obligaciones Contractuales	503	0	503	512	0	0	512	-9
(-) Salvamentos y Recuperaciones	0	0	0	0	0	0	0	0
Derechos Emisión (Neto)	**126**	**0**	**126**	**0**	**0**	**0**	**0**	**126**
Resultado Técnico	**1,769**	**-292**	**1,477**	**1,273**	**0**	**0**	**1,273**	**204**
Resultado en Inversiones	32	0	32	0	0	0	0	32
Cargos por Fracionamientos	22	0	22	0	0	0	0	22
Resultado Técnico y Financiero	**1,823**	**-292**	**1,531**	**1,273**	**0**	**0**	**1,273**	**258**
Otros Productos y Gastos	-7	0	-7	0	0	0	0	-7
Resultado en Operación de Seguros	**1,816**	**-292**	**1,524**	**1,273**	**0**	**0**	**1,273**	**251**
De Ejercicios Anteriores	-0	0	-0	0	0	0	0	-0
Resultado del Período	**1,816**	**-292**	**1,524**	**1,273**	**0**	**0**	**1,273**	**251**
Impuesto Sobre la Renta	35	0	35	0	0	0	0	35
Resultado después de Impuestos	**1,782**	**-292**	**1,490**	**1,273**	**0**	**0**	**1,273**	**217**
ÍNDICES TÉCNICOS Y FINANCIEROS (Primas Netas Devengadas)								
Relación Gastos de Operación	21.0%	0.0%	23.5%	0.0%	0.0%	0.0%	0.0%	89.2%
Relación Siniestralidad	18.5%	0.0%	20.7%	28.7%	0.0%	0.0%	28.7%	-1.4%
Relación Derechos de Emisión	4.6%	0.0%	5.2%	0.0%	0.0%	0.0%	0.0%	19.6%
Relación Combinada	34.9%	0.0%	39.1%	28.7%	0.0%	0.0%	28.7%	68.1%
Relación Resultado Técnico	65.1%	100.0%	60.9%	71.3%	0.0%	0.0%	71.3%	31.9%
Relación Resultado Técnico Financiero	67.1%	100.0%	63.2%	71.3%	0.0%	0.0%	71.3%	40.4%
Relación Resultado del Ramo	65.6%	100.0%	61.5%	71.3%	0.0%	0.0%	71.3%	33.9%

EMPRESAS DE SEGUROS
ESTADO DE RESULTADOS TÉCNICO DEL RAMO DE CASCOS MARÍTIMOS
DEL 01 DE ENERO AL 31 DE DICIEMBRE DE 2014

(En miles de Quetzales)

DESCRIPCIÓN	SEGURO DIRECTO (1)	REASEGURO TOMADO (2)	SUB - TOTAL (3)=(1) + (2)	REASEGURO PROPORCIONAL (4)	REASEGURO NO PROPORCIONAL (5)	CATASTRÓFICO (6)	SUB - TOTAL (7)=(4)+(5)+(6)	REASEGURO RETENIDO (8)=(3)-(7)
Primas Netas Emitidas	4,732	0	4,732	2,610	104	0	2,714	2,019
Variaciones en Reservas Técnicas y Matemáticas	-248	0	-248	0	0	0	0	-248
Primas Netas Devengadas	**4,485**	**0**	**4,485**	**2,610**	**104**	**0**	**2,714**	**1,771**
Gastos de Operación	**1,052**	**0**	**1,052**	**461**	**0**	**0**	**461**	**591**
(+) Gastos de Adquisición	581	0	581	0	0	0	0	581
(+) Gastos de Administración	471	0	471	0	0	0	0	471
(-) Comisiones por Participación de Reaseguradores	0	0	0	461	0	0	461	461
Siniestralidad Neta	**246**	**0**	**246**	**91**	**0**	**0**	**91**	**154**
(+) Por Obligaciones Contractuales	246	0	246	91	0	0	91	154
(-) Salvamentos y Recuperaciones	0	0	0	0	0	0	0	0
Derechos Emisión (Neto)	**237**	**0**	**237**	**0**	**0**	**0**	**0**	**237**
Resultado Técnico	**3,425**	**0**	**3,425**	**2,058**	**104**	**0**	**2,162**	**1,263**
Resultado en Inversiones	73	0	73	0	0	0	0	73
Cargos por Fracionamientos	43	0	43	0	0	0	0	43
Resultado Técnico y Financiero	**3,541**	**0**	**3,541**	**2,058**	**104**	**0**	**2,162**	**1,379**
Otros Productos y Gastos	19	0	19	0	0	0	0	19
Resultado en Operación de Seguros	**3,560**	**0**	**3,560**	**2,058**	**104**	**0**	**2,162**	**1,398**
De Ejercicios Anteriores	9	0	9	0	0	0	0	9
Resultado del Período	**3,569**	**0**	**3,569**	**2,058**	**104**	**0**	**2,162**	**1,407**
Impuesto Sobre la Renta	46	0	46	0	0	0	0	46
Resultado después de Impuestos	**3,522**	**0**	**3,522**	**2,058**	**104**	**0**	**2,162**	**1,361**
ÍNDICES TÉCNICOS Y FINANCIEROS (Primas Netas Devengadas)								
Relación Gastos de Operación	23.4%	0.0%	23.4%	17.6%	0.0%	0.0%	17.0%	33.4%
Relación Siniestralidad	5.5%	0.0%	5.5%	3.5%	0.0%	0.0%	3.4%	8.7%
Relación Derechos de Emisión	5.3%	0.0%	5.3%	0.0%	0.0%	0.0%	0.0%	13.4%
Relación Combinada	23.6%	0.0%	23.6%	21.1%	0.0%	0.0%	20.3%	28.7%
Relación Resultado Técnico	76.4%	0.0%	76.4%	78.9%	100.0%	0.0%	79.7%	71.3%
Relación Resultado Técnico Financiero	79.0%	0.0%	79.0%	78.9%	100.0%	0.0%	79.7%	77.9%
Relación Resultado del Ramo	78.5%	0.0%	78.5%	78.9%	100.0%	0.0%	79.7%	76.8%

EMPRESAS DE SEGUROS
ESTADO DE RESULTADOS TÉCNICO DEL RAMO DE ROTURA DE CRISTALES
DEL 01 DE ENERO AL 31 DE DICIEMBRE DE 2014

(En miles de Quetzales)

DESCRIPCIÓN	SEGURO DIRECTO (1)	REASEGURO TOMADO (2)	SUB - TOTAL (3)=(1) + (2)	REASEGURO PROPORCIONAL (4)	REASEGURO NO PROPORCIONAL (5)	CATASTRÓFICO (6)	SUB - TOTAL (7)=(4)+(5)+(6)	REASEGURO RETENIDO (8)=(3)-(7)
Primas Netas Emitidas	414	0	414	5	3	0	8	406
Variaciones en Reservas Técnicas y Matemáticas	-182	0	-182	0	0	0	0	-182
Primas Netas Devengadas	**232**	**0**	**232**	**5**	**3**	**0**	**8**	**224**
Gastos de Operación	**125**	**0**	**125**	**1**	**0**	**0**	**1**	**124**
(+) Gastos de Adquisición	63	0	63	0	0	0	0	63
(+) Gastos de Administración	62	0	62	0	0	0	0	62
(-) Comisiones por Participación de Reaseguradores	0	0	0	1	0	0	1	1
Siniestralidad Neta	**-23**	**0**	**-23**	**75**	**0**	**0**	**75**	**-98**
(+) Por Obligaciones Contractuales	-3	0	-3	75	0	0	75	-78
(-) Salvamentos y Recuperaciones	21	0	21	0	0	0	0	21
Derechos Emisión (Neto)	**21**	**0**	**21**	**0**	**0**	**0**	**0**	**21**
Resultado Técnico	**151**	**0**	**151**	**-71**	**3**	**0**	**-68**	**219**
Resultado en Inversiones	19	0	19	0	0	0	0	19
Cargos por Fracionamientos	2	0	2	0	0	0	0	2
Resultado Técnico y Financiero	**172**	**0**	**172**	**-71**	**3**	**0**	**-68**	**240**
Otros Productos y Gastos	9	0	9	0	0	0	0	9
Resultado en Operación de Seguros	**180**	**0**	**181**	**-71**	**3**	**0**	**-68**	**249**
De Ejercicios Anteriores	1	0	1	0	0	0	0	1
Resultado del Período	**181**	**0**	**181**	**-71**	**3**	**0**	**-68**	**250**
Impuesto Sobre la Renta	15	0	15	0	0	0	0	15
Resultado después de Impuestos	**166**	**0**	**166**	**-71**	**3**	**0**	**-68**	**234**
ÍNDICES TÉCNICOS Y FINANCIEROS (Primas Netas Devengadas)								
Relación Gastos de Operación	53.8%	0.0%	53.8%	19.1%	0.0%	0.0%	11.5%	55.3%
Relación Siniestralidad	-10.0%	0.0%	-10.0%	1,605.9%	0.0%	0.0%	969.6%	-43.8%
Relación Derechos de Emisión	8.9%	0.0%	8.9%	0.0%	0.0%	0.0%	0.0%	9.2%
Relación Combinada	35.0%	0.0%	35.0%	1,625.0%	0.0%	0.0%	981.1%	2.2%
Relación Resultado Técnico	65.0%	100.0%	65.0%	-1,525.0%	100.0%	0.0%	-881.1%	97.8%
Relación Resultado Técnico Financiero	74.1%	100.0%	74.1%	-1,525.0%	100.0%	0.0%	-881.1%	107.1%
Relación Resultado del Ramo	71.4%	100.0%	71.4%	-1,525.0%	100.0%	0.0%	-881.1%	104.4%

EMPRESAS DE SEGUROS
ESTADO DE RESULTADOS TÉCNICO DEL RAMO DE AVIACIÓN
DEL 01 DE ENERO AL 31 DE DICIEMBRE DE 2014
(En miles de Quetzales)

DESCRIPCIÓN	SEGURO DIRECTO (1)	REASEGURO TOMADO (2)	SUB - TOTAL (3)=(1) + (2)	REASEGURO PROPORCIONAL (4)	REASEGURO NO PROPORCIONAL (5)	CATASTRÓFICO (6)	SUB - TOTAL (7)=(4)+(5)+(6)	REASEGURO RETENIDO (8)=(3)-(7)
Primas Netas Emitidas	43,308	82	43,390	36,302	201	0	36,504	6,887
Variaciones en Reservas Técnicas y Matemáticas	962	0	962	0	0	0	0	962
Primas Netas Devengadas	**44,270**	**82**	**44,353**	**36,302**	**201**	**0**	**36,504**	**7,849**
Gastos de Operación	**7,333**	**0**	**7,333**	**3,143**	**0**	**0**	**3,143**	**4,191**
(+) Gastos de Adquisición	3,627	0	3,627	0	0	0	0	3,627
(+) Gastos de Administración	3,706	0	3,706	0	0	0	0	3,706
(-) Comisiones por Participación de Reaseguradores	0	0	0	3,143	0	0	3,143	3,143
Siniestralidad Neta	**4,905**	**0**	**4,905**	**3,503**	**31**	**0**	**3,533**	**1,372**
(+) Por Obligaciones Contractuales	4,905	0	4,905	3,503	31	0	3,533	1,372
(-) Salvamentos y Recuperaciones	0	0	0	0	0	0	0	0
Derechos Emisión (Neto)	**2,261**	**0**	**2,261**	**0**	**0**	**0**	**0**	**2,261**
Resultado Técnico	**34,293**	**82**	**34,376**	**29,657**	**170**	**0**	**29,828**	**4,548**
Resultado en Inversiones	680	0	680	0	0	0	0	680
Cargos por Fracionamientos	301	0	301	0	0	0	0	301
Resultado Técnico y Financiero	**35,273**	**82**	**35,356**	**29,657**	**170**	**0**	**29,828**	**5,528**
Otros Productos y Gastos	-73	0	-73	0	0	0	0	-73
Resultado en Operación de Seguros	**35,200**	**82**	**35,283**	**29,657**	**170**	**0**	**29,828**	**5,455**
De Ejercicios Anteriores	37	0	37	0	0	0	0	37
Resultado del Período	**35,237**	**82**	**35,319**	**29,657**	**170**	**0**	**29,828**	**5,492**
Impuesto Sobre la Renta	131	0	131	0	0	0	0	131
Resultado después de Impuestos	**35,106**	**82**	**35,188**	**29,657**	**170**	**0**	**29,828**	**5,361**
ÍNDICES TÉCNICOS Y FINANCIEROS (Primas Netas Devengadas)								
Relación Gastos de Operación	16.6%	0.0%	16.5%	8.7%	0.0%	0.0%	8.6%	53.4%
Relación Siniestralidad	11.1%	0.0%	11.1%	9.6%	15.3%	0.0%	9.7%	17.5%
Relación Derechos de Emisión	5.1%	0.0%	5.1%	0.0%	0.0%	0.0%	0.0%	28.8%
Relación Combinada	22.5%	0.0%	22.5%	18.3%	15.3%	0.0%	18.3%	42.1%
Relación Resultado Técnico	77.5%	100.0%	77.5%	81.7%	84.7%	0.0%	81.7%	57.9%
Relación Resultado Técnico Financiero	79.7%	100.0%	79.7%	81.7%	84.7%	0.0%	81.7%	70.4%
Relación Resultado del Ramo	79.3%	100.0%	79.3%	81.7%	84.7%	0.0%	81.7%	68.3%

EMPRESAS DE SEGUROS
ESTADO DE RESULTADOS TÉCNICO DEL RAMO DE RESPONSABILIDAD CIVIL
DEL 01 DE ENERO AL 31 DE DICIEMBRE DE 2014
(En miles de Quetzales)

DESCRIPCIÓN	SEGURO DIRECTO (1)	REASEGURO TOMADO (2)	SUB - TOTAL (3)=(1) + (2)	REASEGURO PROPORCIONAL (4)	REASEGURO NO PROPORCIONAL (5)	CATASTRÓFICO (6)	SUB - TOTAL (7)=(4)+(5)+(6)	REASEGURO RETENIDO (8)=(3)-(7)
Primas Netas Emitidas	102,452	2,019	104,471	67,598	455	24	68,078	36,393
Variaciones en Reservas Técnicas y Matemáticas	-3,597	7	-3,589	0	0	0	0	-3,589
Primas Netas Devengadas	**98,855**	**2,027**	**100,882**	**67,598**	**455**	**24**	**68,078**	**32,804**
Gastos de Operación	**23,193**	**328**	**23,521**	**7,219**	**0**	**0**	**7,219**	**16,302**
(+) Gastos de Adquisición	11,463	159	11,622	0	0	0	0	11,622
(+) Gastos de Administración	11,730	170	11,900	0	0	0	0	11,900
(-) Comisiones por Participación de Reaseguradores	0	0	0	7,219	0	0	7,219	7,219
Siniestralidad Neta	**23,113**	**2,287**	**25,400**	**10,968**	**412**	**0**	**11,380**	**14,021**
(+) Por Obligaciones Contractuales	23,870	2,287	26,157	11,039	412	0	11,451	14,706
(-) Salvamentos y Recuperaciones	757	0	757	71	0	0	71	686
Derechos Emisión (Neto)	**4,699**	**0**	**4,699**	**0**	**0**	**0**	**0**	**4,699**
Resultado Técnico	**57,248**	**-589**	**56,659**	**49,411**	**44**	**24**	**49,479**	**7,180**
Resultado en Inversiones	3,054	0	3,054	0	0	0	0	3,054
Cargos por Fracionamientos	865	0	865	0	0	0	0	865
Resultado Técnico y Financiero	**61,166**	**-589**	**60,577**	**49,411**	**44**	**24**	**49,479**	**11,098**
Otros Productos y Gastos	180	0	180	0	0	0	0	180
Resultado en Operación de Seguros	**61,346**	**-589**	**60,757**	**49,411**	**44**	**24**	**49,479**	**11,278**
De Ejercicios Anteriores	248	0	248	0	0	0	0	248
Resultado del Período	**61,594**	**-589**	**61,005**	**49,411**	**44**	**24**	**49,479**	**11,526**
Impuesto Sobre la Renta	1,112	0	1,112	0	0	0	0	1,112
Resultado después de Impuestos	**60,482**	**-589**	**59,894**	**49,411**	**44**	**24**	**49,479**	**10,414**
ÍNDICES TÉCNICOS Y FINANCIEROS (Primas Netas Devengadas)								
Relación Gastos de Operación	23.5%	16.2%	23.3%	10.7%	0.0%	0.0%	10.6%	49.7%
Relación Siniestralidad	23.4%	112.9%	25.2%	16.2%	90.4%	0.0%	16.7%	42.7%
Relación Derechos de Emisión	4.8%	0.0%	4.7%	0.0%	0.0%	0.0%	0.0%	14.3%
Relación Combinada	42.1%	129.1%	43.8%	26.9%	90.4%	0.0%	27.3%	78.1%
Relación Resultado Técnico	57.9%	-29.1%	56.2%	73.1%	9.6%	100.0%	72.7%	21.9%
Relación Resultado Técnico Financiero	61.9%	-29.1%	60.0%	73.1%	9.6%	100.0%	72.7%	33.8%
Relación Resultado del Ramo	61.2%	-29.1%	59.4%	73.1%	9.6%	100.0%	72.7%	31.7%

EMPRESAS DE SEGUROS
ESTADO DE RESULTADOS TÉCNICO DEL RAMO DE SEGURO OBLIGATORIO LEY DE TRÁNSITO
DEL 01 DE ENERO AL 31 DE DICIEMBRE DE 2014

(En miles de Quetzales)

DESCRIPCIÓN	SEGURO DIRECTO (1)	REASEGURO TOMADO (2)	SUB - TOTAL (3)=(1) + (2)	REASEGURO PROPORCIONAL (4)	REASEGURO NO PROPORCIONAL (5)	CATASTRÓFICO (6)	SUB - TOTAL (7)=(4)+(5)+(6)	REASEGURO RETENIDO (8)=(3)-(7)
Primas Netas Emitidas	35,215	3,691	38,906	9,450	1,563	0	11,013	27,893
Variaciones en Reservas Técnicas y Matemáticas	-869	0	-869	0	0	0	0	-869
Primas Netas Devengadas	**34,346**	**3,691**	**38,037**	**9,450**	**1,563**	**0**	**11,013**	**27,023**
Gastos de Operación	**9,859**	**0**	**9,859**	**1,614**	**0**	**0**	**1,614**	**8,245**
(+) Gastos de Adquisición	3,772	0	3,772	0	0	0	0	3,772
(+) Gastos de Administración	6,087	0	6,087	0	0	0	0	6,087
(-) Comisiones por Participación de Reaseguradores	0	0	0	1,614	0	0	1,614	1,614
Siniestralidad Neta	**12,275**	**2,298**	**14,573**	**4,297**	**970**	**0**	**5,266**	**9,306**
(+) Por Obligaciones Contractuales	12,275	2,298	14,573	4,297	970	0	5,266	9,306
(-) Salvamentos y Recuperaciones	0	0	0	0	0	0	0	0
Derechos Emisión (Neto)	**1,636**	**0**	**1,636**	**0**	**0**	**0**	**0**	**1,636**
Resultado Técnico	**13,847**	**1,394**	**15,241**	**3,540**	**593**	**0**	**4,133**	**11,108**
Resultado en Inversiones	1,391	0	1,391	0	0	0	0	1,391
Cargos por Fracionamientos	568	0	568	0	0	0	0	568
Resultado Técnico y Financiero	**15,806**	**1,394**	**17,199**	**3,540**	**593**	**0**	**4,133**	**13,066**
Otros Productos y Gastos	-484	0	-484	0	0	0	0	-484
Resultado en Operación de Seguros	**15,322**	**1,394**	**16,716**	**3,540**	**593**	**0**	**4,133**	**12,583**
De Ejercicios Anteriores	-21	0	-21	0	0	0	0	-21
Resultado del Período	**15,301**	**1,394**	**16,695**	**3,540**	**593**	**0**	**4,133**	**12,562**
Impuesto Sobre la Renta	795	0	795	0	0	0	0	795
Resultado después de Impuestos	**14,506**	**1,394**	**15,900**	**3,540**	**593**	**0**	**4,133**	**11,767**
ÍNDICES TÉCNICOS Y FINANCIEROS (Primas Netas Devengadas)								
Relación Gastos de Operación	28.7%	0.0%	25.9%	17.1%	0.0%	0.0%	14.7%	30.5%
Relación Siniestralidad	35.7%	62.2%	38.3%	45.5%	62.1%	0.0%	47.8%	34.4%
Relación Derechos de Emisión	4.8%	0.0%	4.3%	0.0%	0.0%	0.0%	0.0%	6.1%
Relación Combinada	59.7%	62.2%	59.9%	62.5%	62.1%	0.0%	62.5%	58.9%
Relación Resultado Técnico	40.3%	37.8%	40.1%	37.5%	37.9%	0.0%	37.5%	41.1%
Relación Resultado Técnico Financiero	46.0%	37.8%	45.2%	37.5%	37.9%	0.0%	37.5%	48.4%
Relación Resultado del Ramo	42.2%	37.8%	41.8%	37.5%	37.9%	0.0%	37.5%	43.5%

EMPRESAS DE SEGUROS
ESTADO DE RESULTADOS TÉCNICO DEL RAMO DE RIESGOS TÉCNICO
DEL 01 DE ENERO AL 31 DE DICIEMBRE DE 2014

(En miles de Quetzales)

DESCRIPCIÓN	SEGURO DIRECTO (1)	REASEGURO TOMADO (2)	SUB - TOTAL (3)=(1) + (2)	REASEGURO PROPORCIONAL (4)	REASEGURO NO PROPORCIONAL (5)	CATASTRÓFICO (6)	SUB - TOTAL (7)=(4)+(5)+(6)	REASEGURO RETENIDO (8)=(3)-(7)
Primas Netas Emitidas	167,332	1,237	168,570	119,783	2,084	9,615	131,482	37,088
Variaciones en Reservas Técnicas y Matemáticas	-3,302	-7	-3,309	0	0	0	0	-3,309
Primas Netas Devengadas	**164,031**	**1,230**	**165,261**	**119,783**	**2,084**	**9,615**	**131,482**	**33,779**
Gastos de Operación	**35,850**	**83**	**35,933**	**7,129**	**0**	**0**	**7,129**	**28,804**
(+) Gastos de Adquisición	15,821	72	15,893	0	0	0	0	15,893
(+) Gastos de Administración	20,029	11	20,040	0	0	0	0	20,040
(-) Comisiones por Participación de Reaseguradores	0	0	0	7,129	0	0	7,129	7,129
Siniestralidad Neta	**130,150**	**478**	**130,627**	**102,971**	**2,489**	**0**	**105,460**	**25,167**
(+) Por Obligaciones Contractuales	131,532	478	132,010	102,972	2,489	0	105,461	26,549
(-) Salvamentos y Recuperaciones	1,382	0	1,382	1	0	0	1	1,382
Derechos Emisión (Neto)	**7,124**	**0**	**7,124**	**0**	**0**	**0**	**0**	**7,124**
Resultado Técnico	**5,155**	**669**	**5,824**	**9,683**	**-405**	**9,615**	**18,893**	**-13,069**
Resultado en Inversiones	3,130	0	3,130	0	0	0	0	3,130
Cargos por Fracionamientos	1,007	0	1,007	0	0	0	0	1,007
Resultado Técnico y Financiero	**9,292**	**669**	**9,961**	**9,683**	**-405**	**9,615**	**18,893**	**-8,931**
Otros Productos y Gastos	166	0	166	0	0	0	0	166
Resultado en Operación de Seguros	**9,458**	**669**	**10,127**	**9,683**	**-405**	**9,615**	**18,893**	**-8,766**
De Ejercicios Anteriores	253	0	253	0	0	0	0	253
Resultado del Período	**9,711**	**669**	**10,380**	**9,683**	**-405**	**9,615**	**18,893**	**-8,513**
Impuesto Sobre la Renta	80	0	80	0	0	0	0	80
Resultado después de Impuestos	**9,631**	**669**	**10,300**	**9,683**	**-405**	**9,615**	**18,893**	**-8,593**
ÍNDICES TÉCNICOS Y FINANCIEROS (Primas Netas Devengadas)								
Relación Gastos de Operación	21.9%	6.8%	21.7%	6.0%	0.0%	0.0%	5.4%	85.3%
Relación Siniestralidad	79.3%	38.8%	79.0%	86.0%	119.4%	0.0%	80.2%	74.5%
Relación Derechos de Emisión	4.3%	0.0%	4.3%	0.0%	0.0%	0.0%	0.0%	21.1%
Relación Combinada	96.9%	45.6%	96.5%	91.9%	119.4%	0.0%	85.6%	138.7%
Relación Resultado Técnico	3.1%	54.4%	3.5%	8.1%	-19.4%	100.0%	14.4%	-38.7%
Relación Resultado Técnico Financiero	5.7%	54.4%	6.0%	8.1%	-19.4%	100.0%	14.4%	-26.4%
Relación Resultado del Ramo	5.9%	54.4%	6.2%	8.1%	-19.4%	100.0%	14.4%	-25.4%

EMPRESAS DE SEGUROS
ESTADO DE RESULTADOS TÉCNICO DEL RAMO DE SEGURO AGRÍCOLA
DEL 01 DE ENERO AL 31 DE DICIEMBRE DE 2014

(En miles de Quetzales)

DESCRIPCIÓN	SEGURO DIRECTO (1)	REASEGURO TOMADO (2)	SUB - TOTAL (3)=(1) + (2)	REASEGURO PROPORCIONAL (4)	REASEGURO NO PROPORCIONAL (5)	CATASTRÓFICO (6)	SUB - TOTAL (7)=(4)+(5)+(6)	REASEGURO RETENIDO (8)=(3)-(7)
Primas Netas Emitidas	14,410	70	14,480	10,457	0	0	10,457	4,023
Variaciones en Reservas Técnicas y Matemáticas	162	0	162	0	0	0	0	162
Primas Netas Devengadas	**14,572**	**70**	**14,642**	**10,457**	**0**	**0**	**10,457**	**4,185**
Gastos de Operación	**5,600**	**0**	**5,600**	**4**	**0**	**0**	**4**	**5,596**
(+) Gastos de Adquisición	3,662	0	3,662	0	0	0	0	3,662
(+) Gastos de Administración	1,937	0	1,937	0	0	0	0	1,937
(-) Comisiones por Participación de Reaseguradores	0	0	0	4	0	0	4	4
Siniestralidad Neta	**14,720**	**429**	**15,149**	**14,407**	**0**	**0**	**14,407**	**742**
(+) Por Obligaciones Contractuales	14,720	429	15,149	14,407	0	0	14,407	742
(-) Salvamentos y Recuperaciones	0	0	0	0	0	0	0	0
Derechos Emisión (Neto)	**722**	**0**	**722**	**0**	**0**	**0**	**0**	**722**
Resultado Técnico	**-5,026**	**-359**	**-5,385**	**-3,955**	**0**	**0**	**-3,955**	**-1,431**
Resultado en Inversiones	101	0	101	0	0	0	0	101
Cargos por Fracionamientos	0	0	0	0	0	0	0	0
Resultado Técnico y Financiero	**-4,925**	**-359**	**-5,284**	**-3,955**	**0**	**0**	**-3,955**	**-1,330**
Otros Productos y Gastos	-57	0	-57	0	0	0	0	-57
Resultado en Operación de Seguros	**-4,982**	**-359**	**-5,341**	**-3,955**	**0**	**0**	**-3,955**	**-1,387**
De Ejercicios Anteriores	-4	0	-4	0	0	0	0	-4
Resultado del Período	**-4,986**	**-359**	**-5,345**	**-3,955**	**0**	**0**	**-3,955**	**-1,390**
Impuesto Sobre la Renta	16	0	16	0	0	0	0	16
Resultado después de Impuestos	**-5,002**	**-359**	**-5,360**	**-3,955**	**0**	**0**	**-3,955**	**-1,406**
ÍNDICES TÉCNICOS Y FINANCIEROS (Primas Netas Devengadas)								
Relación Gastos de Operación	38.4%	0.0%	38.2%	0.0%	0.0%	0.0%	0.0%	133.7%
Relación Siniestralidad	101.0%	612.8%	103.5%	137.8%	0.0%	0.0%	137.8%	17.7%
Relación Derechos de Emisión	5.0%	0.0%	4.9%	0.0%	0.0%	0.0%	0.0%	17.2%
Relación Combinada	134.5%	612.8%	136.8%	137.8%	0.0%	0.0%	137.8%	134.2%
Relación Resultado Técnico	-34.5%	-512.8%	-36.8%	-37.8%	0.0%	0.0%	-37.8%	-34.2%
Relación Resultado Técnico Financiero	-33.8%	-512.8%	-36.1%	-37.8%	0.0%	0.0%	-37.8%	-31.8%
Relación Resultado del Ramo	-34.3%	-512.8%	-36.6%	-37.8%	0.0%	0.0%	-37.8%	-33.6%

EMPRESAS DE SEGUROS
ESTADO DE RESULTADOS TÉCNICO DEL RAMO DE DIVERSOS
DEL 01 DE ENERO AL 31 DE DICIEMBRE DE 2014

(En miles de Quetzales)

DESCRIPCIÓN	SEGURO DIRECTO (1)	REASEGURO TOMADO (2)	SUB - TOTAL (3)=(1) + (2)	REASEGURO PROPORCIONAL (4)	REASEGURO NO PROPORCIONAL (5)	CATASTRÓFICO (6)	SUB - TOTAL (7)=(4)+(5)+(6)	REASEGURO RETENIDO (8)=(3)-(7)
Primas Netas Emitidas	82,401	2,374	84,775	60,293	1,072	0	61,365	23,410
Variaciones en Reservas Técnicas y Matemáticas	-907	12	-895	0	0	0	0	-895
Primas Netas Devengadas	**81,494**	**2,386**	**83,880**	**60,293**	**1,072**	**0**	**61,365**	**22,516**
Gastos de Operación	**21,571**	**727**	**22,298**	**8,544**	**0**	**0**	**8,544**	**13,754**
(+) Gastos de Adquisición	8,202	401	8,603	0	0	0	0	8,603
(+) Gastos de Administración	13,369	326	13,695	0	0	0	0	13,695
(-) Comisiones por Participación de Reaseguradores	0	0	0	8,544	0	0	8,544	8,544
Siniestralidad Neta	**7,910**	**-841**	**7,069**	**2,841**	**5**	**0**	**2,846**	**4,223**
(+) Por Obligaciones Contractuales	8,034	-841	7,193	2,902	5	0	2,907	4,286
(-) Salvamentos y Recuperaciones	125	0	125	61	0	0	61	63
Derechos Emisión (Neto)	**3,459**	**0**	**3,459**	**0**	**0**	**0**	**0**	**3,459**
Resultado Técnico	**55,473**	**2,500**	**57,973**	**48,908**	**1,067**	**0**	**49,975**	**7,997**
Resultado en Inversiones	4,004	0	4,004	0	0	0	0	4,004
Cargos por Fracionamientos	283	0	283	0	0	0	0	283
Resultado Técnico y Financiero	**59,760**	**2,500**	**62,259**	**48,908**	**1,067**	**0**	**49,975**	**12,284**
Otros Productos y Gastos	-473	0	-473	0	0	0	0	-473
Resultado en Operación de Seguros	**59,287**	**2,500**	**61,786**	**48,908**	**1,067**	**0**	**49,975**	**11,811**
De Ejercicios Anteriores	148	0	148	0	0	0	0	148
Resultado del Período	**59,434**	**2,500**	**61,934**	**48,908**	**1,067**	**0**	**49,975**	**11,959**
Impuesto Sobre la Renta	2,826	0	2,826	0	0	0	0	2,826
Resultado después de Impuestos	**56,608**	**2,500**	**59,108**	**48,908**	**1,067**	**0**	**49,975**	**9,133**
ÍNDICES TÉCNICOS Y FINANCIEROS (Primas Netas Devengadas)								
Relación Gastos de Operación	26.5%	30.5%	26.6%	14.2%	0.0%	0.0%	13.9%	61.1%
Relación Siniestralidad	9.7%	-35.2%	8.4%	4.7%	0.4%	0.0%	4.6%	18.8%
Relación Derechos de Emisión	4.2%	0.0%	4.1%	0.0%	0.0%	0.0%	0.0%	15.4%
Relación Combinada	31.9%	-4.8%	30.9%	18.9%	0.4%	0.0%	18.6%	64.5%
Relación Resultado Técnico	68.1%	104.8%	69.1%	81.1%	99.6%	0.0%	81.4%	35.5%
Relación Resultado Técnico Financiero	73.3%	104.8%	74.2%	81.1%	99.6%	0.0%	81.4%	54.6%
Relación Resultado del Ramo	69.5%	104.8%	70.5%	81.1%	99.6%	0.0%	81.4%	40.6%

EMPRESAS DE SEGUROS
ESTADO DE RESULTADOS TÉCNICO DEL RAMO DE CONSOLIDADO DAÑOS
DEL 01 DE ENERO AL 31 DE DICIEMBRE DE 2014

(En miles de Quetzales)

DESCRIPCIÓN	SEGURO DIRECTO (1)	REASEGURO TOMADO (2)	SUB - TOTAL (3)=(1) + (2)	REASEGURO PROPORCIONAL (4)	REASEGURO NO PROPORCIONAL (5)	CATASTRÓFICO (6)	SUB - TOTAL (7)=(4)+(5)+(6)	REASEGURO RETENIDO (8)=(3)-(7)
Primas Netas Emitidas	2,901,112	68,765	2,969,877	1,284,011	59,246	80,729	1,423,986	1,545,891
Variaciones en Reservas Técnicas y Matemáticas	-95,825	439	-95,387	0	0	0	0	-95,387
Primas Netas Devengadas	**2,805,286**	**69,204**	**2,874,490**	**1,284,011**	**59,246**	**80,729**	**1,423,986**	**1,450,504**
Gastos de Operación	**837,150**	**6,697**	**843,848**	**149,657**	**0**	**0**	**149,657**	**694,191**
(+) Gastos de Adquisición	453,776	3,328	457,103	0	0	0	0	457,103
(+) Gastos de Administración	383,375	3,370	386,744	0	0	0	0	386,744
(-) Comisiones por Participación de Reaseguradores	0	0	0	149,657	0	0	149,657	149,657
Siniestralidad Neta	**1,159,136**	**32,420**	**1,191,556**	**357,939**	**29,057**	**0**	**386,997**	**804,559**
(+) Por Obligaciones Contractuales	1,273,343	32,420	1,305,763	359,220	29,057	0	388,277	917,486
(-) Salvamentos y Recuperaciones	114,207	0	114,207	1,281	0	0	1,281	112,926
Derechos Emisión (Neto)	**139,422**	**0**	**139,422**	**0**	**0**	**0**	**0**	**139,422**
Resultado Técnico	**948,422**	**30,086**	**978,509**	**776,415**	**30,189**	**80,729**	**887,333**	**91,176**
Resultado en Inversiones	110,446	0	110,446	0	0	0	0	110,446
Cargos por Fracionamientos	54,307	0	54,307	0	0	0	0	54,307
Resultado Técnico y Financiero	**1,113,175**	**30,086**	**1,143,262**	**776,415**	**30,189**	**80,729**	**887,333**	**255,929**
Otros Productos y Gastos	16,006	0	16,006	0	0	0	0	16,006
Resultado en Operación de Seguros	**1,129,181**	**30,086**	**1,159,267**	**776,415**	**30,189**	**80,729**	**887,333**	**271,935**
De Ejercicios Anteriores	6,668	0	6,668	0	0	0	0	6,668
Resultado del Período	**1,135,849**	**30,086**	**1,165,935**	**776,415**	**30,189**	**80,729**	**887,333**	**278,603**
Impuesto Sobre la Renta	44,695	0	44,695	0	0	0	0	44,695
Resultado después de Impuestos	**1,091,154**	**30,086**	**1,121,240**	**776,415**	**30,189**	**80,729**	**887,333**	**233,907**
ÍNDICES TÉCNICOS Y FINANCIEROS (Primas Netas Devengadas)								
Relación Gastos de Operación	29.8%	9.7%	29.4%	11.7%	0.0%	0.0%	10.5%	47.9%
Relación Siniestralidad	41.3%	46.8%	41.5%	27.9%	49.0%	0.0%	27.2%	55.5%
Relación Derechos de Emisión	5.0%	0.0%	4.9%	0.0%	0.0%	0.0%	0.0%	9.6%
Relación Combinada	66.2%	56.5%	66.0%	39.5%	49.0%	0.0%	37.7%	93.7%
Relación Resultado Técnico	33.8%	43.5%	34.0%	60.5%	51.0%	100.0%	62.3%	6.3%
Relación Resultado Técnico Financiero	39.7%	43.5%	39.8%	60.5%	51.0%	100.0%	62.3%	17.6%
Relación Resultado del Ramo	38.9%	43.5%	39.0%	60.5%	51.0%	100.0%	62.3%	16.1%

EMPRESAS DE SEGUROS
ESTADO DE RESULTADOS TÉCNICO DEL RAMO DE FIDELIDAD
DEL 01 DE ENERO AL 31 DE DICIEMBRE DE 2014

(En miles de Quetzales)

DESCRIPCIÓN	SEGURO DIRECTO (1)	REASEGURO TOMADO (2)	SUB - TOTAL (3)=(1) + (2)	REASEGURO PROPORCIONAL (4)	REASEGURO NO PROPORCIONAL (5)	CATASTRÓFICO (6)	SUB - TOTAL (7)=(4)+(5)+(6)	REASEGURO RETENIDO (8)=(3)-(7)
Primas Netas Emitidas	22,730	0	22,730	469	13	0	482	22,248
Variaciones en Reservas Técnicas y Matemáticas	10	0	10	0	0	0	0	10
Primas Netas Devengadas	**22,740**	**0**	**22,740**	**469**	**13**	**0**	**482**	**22,258**
Gastos de Operación	**5,888**	**0**	**5,888**	**31**	**0**	**0**	**31**	**5,856**
(+) Gastos de Adquisición	360	0	360	0	0	0	0	360
(+) Gastos de Administración	5,527	0	5,527	0	0	0	0	5,527
(-) Comisiones por Participación de Reaseguradores	0	0	0	31	0	0	31	31
Siniestralidad Neta	**-190**	**0**	**-190**	**413**	**3**	**0**	**416**	**-606**
(+) Por Obligaciones Contractuales	984	0	984	453	3	0	456	528
(-) Salvamentos y Recuperaciones	172	0	172	40	0	0	40	132
(+) Variación en estimación de reclamaciones	-1,002	0	-1,002	0	0	0	0	-1,002
Derechos Emisión (Neto)	**205**	**0**	**205**	**0**	**0**	**0**	**0**	**205**
Resultado Técnico	**17,247**	**0**	**17,247**	**25**	**9**	**0**	**34**	**17,213**
Resultado en Inversiones	866	0	866	0	0	0	0	866
Cargos por Fracionamientos	0	0	0	0	0	0	0	0
Resultado Técnico y Financiero	**18,113**	**0**	**18,113**	**25**	**9**	**0**	**34**	**18,079**
Otros Productos y Gastos	-1	0	-1	0	0	0	0	-1
Resultado en Operación de Seguros	**18,112**	**0**	**18,112**	**25**	**9**	**0**	**34**	**18,078**
De Ejercicios Anteriores	12	0	12	0	0	0	0	12
Resultado del Período	**18,124**	**0**	**18,124**	**25**	**9**	**0**	**34**	**18,090**
Impuesto Sobre la Renta	212	0	212	0	0	0	0	212
Resultado después de Impuestos	**17,912**	**0**	**17,912**	**25**	**9**	**0**	**34**	**17,878**
ÍNDICES TÉCNICOS Y FINANCIEROS (Primas Netas Devengadas)								
Relación Gastos de Operación	25.9%	0.0%	25.9%	6.7%	0.0%	0.0%	6.5%	26.3%
Relación Siniestralidad	-0.8%	0.0%	-0.8%	88.0%	26.9%	0.0%	86.4%	-2.7%
Relación Derechos de Emisión	0.9%	0.0%	0.9%	0.0%	0.0%	0.0%	0.0%	0.9%
Relación Combinada	24.2%	0.0%	24.2%	94.7%	26.9%	0.0%	92.9%	22.7%
Relación Resultado Técnico	75.8%	0.0%	75.8%	5.3%	73.1%	0.0%	7.1%	77.3%
Relación Resultado Técnico Financiero	79.7%	0.0%	79.7%	5.3%	73.1%	0.0%	7.1%	81.2%
Relación Resultado del Ramo	78.8%	0.0%	78.8%	5.3%	73.1%	0.0%	7.1%	80.3%

EMPRESAS DE SEGUROS
ESTADO DE RESULTADOS TÉCNICO DEL RAMO DE JUDICIALES
DEL 01 DE ENERO AL 31 DE DICIEMBRE DE 2014
(En miles de Quetzales)

DESCRIPCIÓN	SEGURO DIRECTO (1)	REASEGURO TOMADO (2)	SUB - TOTAL (3)=(1) + (2)	REASEGURO PROPORCIONAL (4)	REASEGURO NO PROPORCIONAL (5)	CATASTRÓFICO (6)	SUB - TOTAL (7)=(4)+(5)+(6)	REASEGURO RETENIDO (8)=(3)-(7)
Primas Netas Emitidas	3,953	0	3,953	2,252	13	0	2,265	1,688
Variaciones en Reservas Técnicas y Matemáticas	-84	0	-84	0	0	0	0	-84
Primas Netas Devengadas	**3,869**	**0**	**3,869**	**2,252**	**13**	**0**	**2,265**	**1,604**
Gastos de Operación	**2,942**	**0**	**2,942**	**227**	**0**	**0**	**227**	**2,716**
(+) Gastos de Adquisición	1,020	0	1,020	0	0	0	0	1,020
(+) Gastos de Administración	1,922	0	1,922	0	0	0	0	1,922
(-) Comisiones por Participación de Reaseguradores	0	0	0	227	0	0	227	227
Siniestralidad Neta	**0**	**0**	**0**	**-6**	**0**	**0**	**-6**	**7**
(+) Por Obligaciones Contractuales	0	0	0	0	0	0	0	0
(-) Salvamentos y Recuperaciones	0	0	0	6	0	0	6	-6
(+) Variación en estimación de reclamaciones	0	0	0	0	0	0	0	0
Derechos Emisión (Neto)	**319**	**0**	**319**	**0**	**0**	**0**	**0**	**319**
Resultado Técnico	**1,245**	**0**	**1,245**	**2,031**	**13**	**0**	**2,044**	**-798**
Resultado en Inversiones	1,043	0	1,043	0	0	0	0	1,043
Cargos por Fracionamientos	0	0	0	0	0	0	0	0
Resultado Técnico y Financiero	**2,288**	**0**	**2,288**	**2,031**	**13**	**0**	**2,044**	**245**
Otros Productos y Gastos	177	0	177	0	0	0	0	177
Resultado en Operación de Seguros	**2,466**	**0**	**2,466**	**2,031**	**13**	**0**	**2,044**	**422**
De Ejercicios Anteriores	30	0	30	0	0	0	0	30
Resultado del Período	**2,496**	**0**	**2,496**	**2,031**	**13**	**0**	**2,044**	**452**
Impuesto Sobre la Renta	363	0	363	0	0	0	0	363
Resultado después de Impuestos	**2,133**	**0**	**2,133**	**2,031**	**13**	**0**	**2,044**	**89**
ÍNDICES TÉCNICOS Y FINANCIEROS (Primas Netas Devengadas)								
Relación Gastos de Operación	76.0%	0.0%	76.0%	10.1%	0.0%	0.0%	10.0%	169.3%
Relación Siniestralidad	0.0%	0.0%	0.0%	-0.3%	0.0%	0.0%	-0.3%	0.4%
Relación Derechos de Emisión	8.3%	0.0%	8.3%	0.0%	0.0%	0.0%	0.0%	19.9%
Relación Combinada	67.8%	0.0%	67.8%	9.8%	0.0%	0.0%	9.7%	149.8%
Relación Resultado Técnico	32.2%	0.0%	32.2%	90.2%	100.0%	0.0%	90.3%	-49.8%
Relación Resultado Técnico Financiero	59.2%	0.0%	59.2%	90.2%	100.0%	0.0%	90.3%	15.2%
Relación Resultado del Ramo	55.1%	0.0%	55.1%	90.2%	100.0%	0.0%	90.3%	5.6%

EMPRESAS DE SEGUROS
ESTADO DE RESULTADOS TÉCNICO DEL RAMO DE ADMINISTRATIVOS ANTE GOBIERNO
DEL 01 DE ENERO AL 31 DE DICIEMBRE DE 2014
(En miles de Quetzales)

DESCRIPCIÓN	SEGURO DIRECTO (1)	REASEGURO TOMADO (2)	SUB - TOTAL (3)=(1) + (2)	REASEGURO PROPORCIONAL (4)	REASEGURO NO PROPORCIONAL (5)	CATASTRÓFICO (6)	SUB - TOTAL (7)=(4)+(5)+(6)	REASEGURO RETENIDO (8)=(3)-(7)
Primas Netas Emitidas	167,698	1,760	169,458	76,159	971	0	77,130	92,328
Variaciones en Reservas Técnicas y Matemáticas	903	0	903	0	0	0	0	903
Primas Netas Devengadas	**168,601**	**1,760**	**170,360**	**76,159**	**971**	**0**	**77,130**	**93,231**
Gastos de Operación	**68,234**	**122**	**68,356**	**11,196**	**0**	**0**	**11,196**	**57,161**
(+) Gastos de Adquisición	27,305	122	27,427	0	0	0	0	27,427
(+) Gastos de Administración	40,929	0	40,929	0	0	0	0	40,929
(-) Comisiones por Participación de Reaseguradores	0	0	0	11,196	0	0	11,196	11,196
Siniestralidad Neta	**11,573**	**0**	**11,573**	**5,376**	**11**	**0**	**5,387**	**3,311**
(+) Por Obligaciones Contractuales	10,906	0	10,906	5,546	11	0	5,557	5,350
(-) Salvamentos y Recuperaciones	771	0	771	170	0	0	170	601
(+) Variación en estimación de reclamaciones	1,438	0	1,438	0	0	0	0	-1,438
Derechos Emisión (Neto)	**13,887**	**0**	**13,887**	**0**	**0**	**0**	**0**	**13,887**
Resultado Técnico	**105,555**	**1,637**	**107,193**	**59,588**	**960**	**0**	**60,548**	**46,645**
Resultado en Inversiones	29,670	0	29,670	0	0	0	0	29,670
Cargos por Fracionamientos	1	0	1	0	0	0	0	1
Resultado Técnico y Financiero	**135,226**	**1,637**	**136,864**	**59,588**	**960**	**0**	**60,548**	**76,316**
Otros Productos y Gastos	2,754	0	2,754	0	0	0	0	2,754
Resultado en Operación de Seguros	**137,981**	**1,637**	**139,618**	**59,588**	**960**	**0**	**60,548**	**79,070**
De Ejercicios Anteriores	-1,057	0	-1,057	0	0	0	0	-1,057
Resultado del Período	**136,924**	**1,637**	**138,561**	**59,588**	**960**	**0**	**60,548**	**78,014**
Impuesto Sobre la Renta	13,013	0	13,013	0	0	0	0	13,013
Resultado después de Impuestos	**123,911**	**1,637**	**125,548**	**59,588**	**960**	**0**	**60,548**	**65,001**
ÍNDICES TÉCNICOS Y FINANCIEROS (Primas Netas Devengadas)								
Relación Gastos de Operación	40.5%	7.0%	40.1%	14.7%	0.0%	0.0%	14.5%	61.3%
Relación Siniestralidad	6.9%	0.0%	6.8%	7.1%	1.1%	0.0%	7.0%	3.6%
Relación Derechos de Emisión	8.2%	0.0%	8.2%	0.0%	0.0%	0.0%	0.0%	14.9%
Relación Combinada	39.1%	7.0%	38.8%	21.8%	1.1%	0.0%	21.5%	50.0%
Relación Resultado Técnico	62.6%	93.0%	62.9%	78.2%	98.9%	0.0%	78.5%	50.0%
Relación Resultado Técnico Financiero	80.2%	93.0%	80.3%	78.2%	98.9%	0.0%	78.5%	81.9%
Relación Resultado del Ramo	73.5%	93.0%	73.7%	78.2%	98.9%	0.0%	78.5%	69.7%

EMPRESAS DE SEGUROS

ESTADO DE RESULTADOS TÉCNICO DEL RAMO DE ADMINISTRATIVOS ANTE PARTICULARES

DEL 01 DE ENERO AL 31 DE DICIEMBRE DE 2014

(En miles de Quetzales)

DESCRIPCIÓN	SEGURO DIRECTO (1)	REASEGURO TOMADO (2)	SUB - TOTAL (3)=(1) + (2)	REASEGURO PROPORCIONAL (4)	REASEGURO NO PROPORCIONAL (5)	CATASTRÓFICO (6)	SUB - TOTAL (7)=(4)+(5)+(6)	REASEGURO RETENIDO (8)=(3)-(7)
Primas Netas Emitidas	43,197	1,941	45,139	19,110	60	0	19,170	25,969
Variaciones en Reservas Técnicas y Matemáticas	-163	0	-163	0	0	0	0	-163
Primas Netas Devengadas	**43,034**	**1,941**	**44,975**	**19,110**	**60**	**0**	**19,170**	**25,805**
Gastos de Operación	**16,780**	**108**	**16,888**	**3,892**	**0**	**0**	**3,892**	**12,996**
(+) Gastos de Adquisición	5,854	108	5,962	0	0	0	0	5,962
(+) Gastos de Administración	10,926	0	10,926	0	0	0	0	10,926
(-) Comisiones por Participación de Reaseguradores	0	0	0	3,892	0	0	3,892	3,892
Siniestralidad Neta	**4,057**	**164**	**4,220**	**1,015**	**0**	**0**	**1,015**	**3,206**
(+) Por Obligaciones Contractuales	7,774	1,062	8,836	1,069	0	0	1,069	7,767
(-) Salvamentos y Recuperaciones	1,493	899	2,392	55	0	0	55	2,337
(+) Variación en estimación de reclamaciones	-2,224	0	-2,224	0	0	0	0	-2,224
Derechos Emisión (Neto)	**3,719**	**0**	**3,719**	**0**	**0**	**0**	**0**	**3,719**
Resultado Técnico	**25,916**	**1,669**	**27,585**	**14,203**	**60**	**0**	**14,263**	**13,322**
Resultado en Inversiones	7,158	0	7,158	0	0	0	0	7,158
Cargos por Fracionamientos	0	0	0	0	0	0	0	0
Resultado Técnico y Financiero	**33,074**	**1,669**	**34,743**	**14,203**	**60**	**0**	**14,263**	**20,480**
Otros Productos y Gastos	863	0	863	0	0	0	0	863
Resultado en Operación de Seguros	**33,937**	**1,669**	**35,606**	**14,203**	**60**	**0**	**14,263**	**21,343**
De Ejercicios Anteriores	150	0	150	0	0	0	0	150
Resultado del Período	**34,087**	**1,669**	**35,756**	**14,203**	**60**	**0**	**14,263**	**21,493**
Impuesto Sobre la Renta	4,497	0	4,497	0	0	0	0	4,497
Resultado después de Impuestos	**29,590**	**1,669**	**31,260**	**14,203**	**60**	**0**	**14,263**	**16,996**
ÍNDICES TÉCNICOS Y FINANCIEROS (Primas Netas Devengadas)								
Relación Gastos de Operación	39.0%	5.6%	37.6%	20.4%	0.0%	0.0%	20.3%	50.4%
Relación Siniestralidad	9.4%	8.4%	9.4%	5.3%	0.0%	0.0%	5.3%	12.4%
Relación Derechos de Emisión	8.6%	0.0%	8.3%	0.0%	0.0%	0.0%	0.0%	14.4%
Relación Combinada	39.8%	14.0%	38.7%	25.7%	0.0%	0.0%	25.6%	48.4%
Relación Resultado Técnico	60.2%	86.0%	61.3%	74.3%	100.0%	0.0%	74.4%	51.6%
Relación Resultado Técnico Financiero	76.9%	86.0%	77.3%	74.3%	100.0%	0.0%	74.4%	79.4%
Relación Resultado del Ramo	68.8%	86.0%	69.5%	74.3%	100.0%	0.0%	74.4%	65.9%

EMPRESAS DE SEGUROS

ESTADO DE RESULTADOS TÉCNICO DEL RAMO DE CRÉDITO PARA LA VIVIENDA

DEL 01 DE ENERO AL 31 DE DICIEMBRE DE 2014

(En miles de Quetzales)

DESCRIPCIÓN	SEGURO DIRECTO (1)	REASEGURO TOMADO (2)	SUB - TOTAL (3)=(1) + (2)	REASEGURO PROPORCIONAL (4)	REASEGURO NO PROPORCIONAL (5)	CATASTRÓFICO (6)	SUB - TOTAL (7)=(4)+(5)+(6)	REASEGURO RETENIDO (8)=(3)-(7)
Primas Netas Emitidas	4,901	0	4,901	2,487	0	0	2,487	2,414
Variaciones en Reservas Técnicas y Matemáticas	337	0	337	0	0	0	0	337
Primas Netas Devengadas	**5,238**	**0**	**5,238**	**2,487**	**0**	**0**	**2,487**	**2,751**
Gastos de Operación	**2,673**	**0**	**2,673**	**585**	**0**	**0**	**585**	**2,089**
(+) Gastos de Adquisición	181	0	181	0	0	0	0	181
(+) Gastos de Administración	2,492	0	2,492	0	0	0	0	2,492
(-) Comisiones por Participación de Reaseguradores	0	0	0	585	0	0	585	585
Siniestralidad Neta	**1,217**	**0**	**1,217**	**2,197**	**0**	**0**	**2,197**	**-981**
(+) Por Obligaciones Contractuales	8,669	0	8,669	6,227	0	0	6,227	2,442
(-) Salvamentos y Recuperaciones	7,452	0	7,452	4,030	0	0	4,030	3,422
(+) Variación en estimación de reclamaciones	0	0	0	0	0	0	0	0
Derechos Emisión (Neto)	**88**	**0**	**88**	**0**	**0**	**0**	**0**	**88**
Resultado Técnico	**1,436**	**0**	**1,436**	**-295**	**0**	**0**	**-295**	**1,731**
Resultado en Inversiones	914	0	914	0	0	0	0	914
Cargos por Fracionamientos	0	0	0	0	0	0	0	0
Resultado Técnico y Financiero	**2,349**	**0**	**2,349**	**-295**	**0**	**0**	**-295**	**2,644**
Otros Productos y Gastos	221	0	221	0	0	0	0	221
Resultado en Operación de Seguros	**2,570**	**0**	**2,570**	**-295**	**0**	**0**	**-295**	**2,865**
De Ejercicios Anteriores	-0	0	-0	0	0	0	0	-0
Resultado del Período	**2,570**	**0**	**2,570**	**-295**	**0**	**0**	**-295**	**2,865**
Impuesto Sobre la Renta	386	0	386	0	0	0	0	386
Resultado después de Impuestos	**2,184**	**0**	**2,184**	**-295**	**0**	**0**	**-295**	**2,479**
ÍNDICES TÉCNICOS Y FINANCIEROS (Primas Netas Devengadas)								
Relación Gastos de Operación	51.0%	0.0%	51.0%	23.5%	0.0%	0.0%	23.5%	75.9%
Relación Siniestralidad	23.2%	0.0%	23.2%	88.4%	0.0%	0.0%	88.4%	-35.7%
Relación Derechos de Emisión	1.7%	0.0%	1.7%	0.0%	0.0%	0.0%	0.0%	3.2%
Relación Combinada	72.6%	0.0%	72.6%	111.9%	0.0%	0.0%	111.9%	37.1%
Relación Resultado Técnico	27.4%	0.0%	27.4%	-11.9%	0.0%	0.0%	-11.9%	62.9%
Relación Resultado Técnico Financiero	44.9%	0.0%	44.9%	-11.9%	0.0%	0.0%	-11.9%	96.1%
Relación Resultado del Ramo	41.7%	0.0%	41.7%	-11.9%	0.0%	0.0%	-11.9%	90.1%

EMPRESAS DE SEGUROS
ESTADO DE RESULTADOS TÉCNICO DEL RAMO DE DIVERSOS CAUCIÓN
DEL 01 DE ENERO AL 31 DE DICIEMBRE DE 2014
(En miles de Quetzales)

DESCRIPCIÓN	SEGURO DIRECTO (1)	REASEGURO TOMADO (2)	SUB - TOTAL (3)=(1) + (2)	REASEGURO PROPORCIONAL (4)	REASEGURO NO PROPORCIONAL (5)	CATASTRÓFICO (6)	SUB - TOTAL (7)=(4)+(5)+(6)	REASEGURO RETENIDO (8)=(3)-(7)
Primas Netas Emitidas	372	0	372	3	0	0	3	369
Variaciones en Reservas Técnicas y Matemáticas	29	10	39	0	0	0	0	39
Primas Netas Devengadas	**401**	**10**	**411**	**3**	**0**	**0**	**3**	**408**
Gastos de Operación	**259**	**0**	**259**	**1**	**0**	**0**	**1**	**257**
(+) Gastos de Adquisición	259	0	259	0	0	0	0	259
(+) Gastos de Administración	0	0	0	0	0	0	0	0
(-) Comisiones por Participación de Reaseguradores	0	0	0	1	0	0	1	1
Siniestralidad Neta	**-481**	**0**	**-481**	**0**	**0**	**0**	**0**	**-481**
(+) Por Obligaciones Contractuales	0	0	0	0	0	0	0	0
(-) Salvamentos y Recuperaciones	0	0	0	0	0	0	0	0
(+) Variación en estimación de reclamaciones	-481	0	-481	0	0	0	0	-481
Derechos Emisión (Neto)	**31**	**0**	**31**	**0**	**0**	**0**	**0**	**31**
Resultado Técnico	**655**	**10**	**665**	**2**	**0**	**0**	**2**	**663**
Resultado en Inversiones	0	0	0	0	0	0	0	0
Cargos por Fracionamientos	0	0	0	0	0	0	0	0
Resultado Técnico y Financiero	**655**	**10**	**665**	**2**	**0**	**0**	**2**	**663**
Otros Productos y Gastos	0	0	0	0	0	0	0	0
Resultado en Operación de Seguros	**655**	**10**	**665**	**2**	**0**	**0**	**2**	**663**
De Ejercicios Anteriores	2,644	0	2,644	0	0	0	0	2,644
Resultado del Período	**3,299**	**10**	**3,309**	**2**	**0**	**0**	**2**	**3,307**
Impuesto Sobre la Renta	16	0	16	0	0	0	0	16
Resultado después de Impuestos	**3,282**	**10**	**3,292**	**2**	**0**	**0**	**2**	**3,291**
ÍNDICES TÉCNICOS Y FINANCIEROS (Primas Netas Devengadas)								
Relación Gastos de Operación	64.4%	0.0%	62.9%	45.0%	0.0%	0.0%	45.0%	63.0%
Relación Siniestralidad	-119.9%	0.0%	-117.1%	0.0%	0.0%	0.0%	0.0%	-117.9%
Relación Derechos de Emisión	7.7%	0.0%	7.5%	0.0%	0.0%	0.0%	0.0%	7.6%
Relación Combinada	-63.2%	0.0%	-61.7%	45.0%	0.0%	0.0%	45.0%	-62.4%
Relación Resultado Técnico	163.2%	100.0%	161.7%	55.0%	0.0%	0.0%	55.0%	162.4%
Relación Resultado Técnico Financiero	163.2%	100.0%	161.7%	55.0%	0.0%	0.0%	55.0%	162.4%
Relación Resultado del Ramo	817.8%	100.0%	800.6%	55.0%	0.0%	0.0%	55.0%	805.8%

EMPRESAS DE SEGUROS
ESTADO DE RESULTADOS TÉCNICO DEL RAMO DE CONSOLIDADO CAUCIÓN
DEL 01 DE ENERO AL 31 DE DICIEMBRE DE 2014
(En miles de Quetzales)

DESCRIPCIÓN	SEGURO DIRECTO (1)	REASEGURO TOMADO (2)	SUB - TOTAL (3)=(1) + (2)	REASEGURO PROPORCIONAL (4)	REASEGURO NO PROPORCIONAL (5)	CATASTRÓFICO (6)	SUB - TOTAL (7)=(4)+(5)+(6)	REASEGURO RETENIDO (8)=(3)-(7)
Primas Netas Emitidas	242,851	3,701	246,553	100,480	1,056	0	101,536	145,016
Variaciones en Reservas Técnicas y Matemáticas	1,031	10	1,041	0	0	0	0	1,041
Primas Netas Devengadas	**243,882**	**3,711**	**247,593**	**100,480**	**1,056**	**0**	**101,536**	**146,057**
Gastos de Operación	**96,776**	**231**	**97,006**	**15,932**	**0**	**0**	**15,932**	**81,074**
(+) Gastos de Adquisición	34,979	231	35,210	0	0	0	0	35,210
(+) Gastos de Administración	61,797	0	61,797	0	0	0	0	61,797
(-) Comisiones por Participación de Reaseguradores	0	0	0	15,932	0	0	15,932	15,932
Siniestralidad Neta	**13,301**	**164**	**13,464**	**8,995**	**14**	**0**	**9,009**	**4,455**
(+) Por Obligaciones Contractuales	28,334	1,062	29,396	13,295	14	0	13,310	16,086
(-) Salvamentos y Recuperaciones	9,888	899	10,787	4,301	0	0	4,301	6,486
(+) Variación en estimación de reclamaciones	-5,145	0	-5,145	0	0	0	0	-5,145
Derechos Emisión (Neto)	**18,248**	**0**	**18,248**	**0**	**0**	**0**	**0**	**18,248**
Resultado Técnico	**152,054**	**3,317**	**155,371**	**75,553**	**1,042**	**0**	**76,595**	**78,776**
Resultado en Inversiones	39,651	0	39,651	0	0	0	0	39,651
Cargos por Fracionamientos	1	0	1	0	0	0	0	1
Resultado Técnico y Financiero	**191,706**	**3,317**	**195,023**	**75,553**	**1,042**	**0**	**76,595**	**118,428**
Otros Productos y Gastos	4,014	0	4,014	0	0	0	0	4,014
Resultado en Operación de Seguros	**195,720**	**3,317**	**199,037**	**75,553**	**1,042**	**0**	**76,595**	**122,442**
De Ejercicios Anteriores	1,779	0	1,779	0	0	0	0	1,779
Resultado del Período	**197,499**	**3,317**	**200,816**	**75,553**	**1,042**	**0**	**76,595**	**124,221**
Impuesto Sobre la Renta	18,486	0	18,486	0	0	0	0	18,486
Resultado después de Impuestos	**179,013**	**3,317**	**182,329**	**75,553**	**1,042**	**0**	**76,595**	**105,734**
ÍNDICES TÉCNICOS Y FINANCIEROS (Primas Netas Devengadas)								
Relación Gastos de Operación	39.7%	6.2%	39.2%	15.9%	0.0%	0.0%	15.7%	55.5%
Relación Siniestralidad	5.5%	4.4%	5.4%	9.0%	1.4%	0.0%	8.9%	3.1%
Relación Derechos de Emisión	7.5%	0.0%	7.4%	0.0%	0.0%	0.0%	0.0%	12.5%
Relación Combinada	37.7%	10.6%	37.2%	24.8%	1.4%	0.0%	24.6%	46.1%
Relación Resultado Técnico	62.3%	89.4%	62.8%	75.2%	98.6%	0.0%	75.4%	53.9%
Relación Resultado Técnico Financiero	78.6%	89.4%	78.8%	75.2%	98.6%	0.0%	75.4%	81.1%
Relación Resultado del Ramo	73.4%	89.4%	73.6%	75.2%	98.6%	0.0%	75.4%	72.4%

EMPRESAS DE SEGUROS
ESTADO DE RESULTADOS TÉCNICO DEL RAMO DE CONSOLIDADO
DEL 01 DE ENERO AL 31 DE DICIEMBRE DE 2014

(En miles de Quetzales)

DESCRIPCIÓN	SEGURO DIRECTO (1)	REASEGURO TOMADO (2)	SUB - TOTAL (3)=(1) + (2)	REASEGURO PROPORCIONAL (4)	REASEGURO NO PROPORCIONAL (5)	CATASTRÓFICO (6)	SUB - TOTAL (7)=(4)+(5)+(6)	REASEGURO RETENIDO (8)=(3)-(7)
Primas Netas Emitidas	5,639,143	155,165	5,794,308	1,908,205	84,946	80,870	2,074,021	3,720,286
Variaciones en Reservas Técnicas y Matemáticas	-183,597	449	-183,148	0	0	0	0	-183,148
Primas Netas Devengadas	**5,455,546**	**155,613**	**5,611,159**	**1,908,205**	**84,946**	**80,870**	**2,074,021**	**3,537,138**
Resultado de Inversiones por acumulación de reservas	**118,263**	**0**	**118,263**	**0**	**0**	**0**	**0**	**118,263**
Gastos de Operación	**1,639,188**	**6,928**	**1,646,116**	**280,501**	**0**	**0**	**280,501**	**1,365,615**
(+) Gastos de Adquisición	849,291	3,559	852,849	0	0	0	0	852,849
(+) Gastos de Administración	789,897	3,370	793,267	0	0	0	0	793,267
(-) Comisiones por Participación de Reaseguradores	0	0	0	280,501	0	0	280,501	280,501
Siniestralidad Neta	**2,618,455**	**99,948**	**2,718,403**	**614,393**	**39,645**	**0**	**654,038**	**2,064,365**
(+) Por Obligaciones Contractuales	2,747,834	100,847	2,848,680	619,975	39,645	0	659,620	2,189,061
(-) Salvamentos y Recuperaciones	124,234	899	125,133	5,582	0	0	5,582	119,551
(+) Variación en estimación de reclamaciones	-5,145	0	-5,145	0	0	0	0	-5,145
Derechos Emisión (Neto)	**210,565**	**0**	**210,565**	**0**	**0**	**0**	**0**	**210,565**
Resultado Técnico	**1,526,731**	**48,737**	**1,575,468**	**1,013,311**	**45,301**	**80,870**	**1,139,482**	**435,985**
Resultado en Inversiones	244,378	0	244,378	0	0	0	0	244,378
Cargos por Fracionamientos	55,584	0	55,584	0	0	0	0	55,584
Resultado Técnico y Financiero	**1,826,692**	**48,737**	**1,875,429**	**1,013,311**	**45,301**	**80,870**	**1,139,482**	**735,947**
Otros Productos y Gastos	25,313	0	25,313	0	0	0	0	25,313
Resultado en Operación de Seguros	**1,852,006**	**48,737**	**1,900,743**	**1,013,311**	**45,301**	**80,870**	**1,139,482**	**761,260**
De Ejercicios Anteriores	11,744	0	11,744	0	0	0	0	11,744
Resultado del Período	**1,863,749**	**48,737**	**1,912,486**	**1,013,311**	**45,301**	**80,870**	**1,139,482**	**773,004**
Impuesto Sobre la Renta	131,104	0	131,104	0	0	0	0	131,104
Resultado después de Impuestos	**1,732,646**	**48,737**	**1,781,383**	**1,013,311**	**45,301**	**80,870**	**1,139,482**	**641,900**
ÍNDICES TÉCNICOS Y FINANCIEROS (Primas Netas Devengadas)								
Relación Resultado en Inversión por Acumulación de Reservas	2.2%	0.0%	2.1%	0.0%	0.0%	0.0%	0.0%	3.3%
Relación Gastos de Operación	30.0%	4.5%	29.3%	14.7%	0.0%	0.0%	13.5%	38.6%
Relación Siniestralidad	48.0%	64.2%	48.4%	32.2%	46.7%	0.0%	31.5%	58.4%
Relación Derechos de Emisión	3.9%	0.0%	3.8%	0.0%	0.0%	0.0%	0.0%	6.0%
Relación Combinada	72.0%	68.7%	71.9%	46.9%	46.7%	0.0%	45.1%	87.7%
Relación Resultado Técnico	28.0%	31.3%	28.1%	53.1%	53.3%	100.0%	54.9%	12.3%
Relación Resultado Técnico Financiero	33.5%	31.3%	33.4%	53.1%	53.3%	100.0%	54.9%	20.8%
Relación Resultado del Ramo	31.8%	31.3%	31.7%	53.1%	53.3%	100.0%	54.9%	18.1%

EMPRESAS DE SEGUROS

PRIMAS NETAS DE RETENCIÓN
DEL 1 DE ENERO AL 31 DE DICIEMBRE DE 2014

(En Miles de Quetzales)

RAMO	Primas Directas	Devoluciones	Cancelaciones	Primas Directas Netas	Primas de Reaseguro Tomado Local	Primas de Reaseguro Tomado del Exterior	Devoluciones por Reaseguro Tomado	Cancelaciones por Reaseguro Tomado	Primas Netas Totales	Primas de Reaseguro Cedido Contratos Proporcionales	Primas de Reaseguro Cedido Contratos No Proporcionales	Valor Retención Primas Netas	Porcentaje de Retención Primas Netas
	1	2	3	4=(1-(2+3))	5	6	7	8	9=(4+5+6-(7+8))	10	11	12=(9-10-11	13= (12/9)*100
TOTAL RAMO	**6,458,345**	**132,996**	**686,206**	**5,639,143**	**64,867**	**97,509**	**1,809**	**5,401**	**5,794,308**	**1,908,205**	**165,816**	**3,720,286**	**64.21** %
SEGURO DE VIDA	**1,273,145**	**8,923**	**76,822**	**1,187,400**	**7,678**	**11,283**	**1**	**0**	**1,206,360**	**277,341**	**5,388**	**923,631**	**76.56** %
Planes Populares	2	0	0	2	0	0	0	0	2	0	0	2	100.00 %
Planes Individuales	201,592	1,003	3,871	196,719	0	0	0	0	196,719	47,170	565	148,984	75.73 %
Planes Colectivos	1,066,063	7,921	72,951	985,191	7,678	11,283	1	0	1,004,151	230,170	4,823	769,158	76.60 %
Rentas y Pensiones	5,488	0	0	5,488	0	0	0	0	5,488	0	0	5,488	100.00 %
ACCIDENTES Y ENFERMEDADES	**1,452,318**	**18,314**	**126,224**	**1,307,780**	**9,025**	**54,716**	**0**	**2**	**1,371,519**	**246,373**	**19,397**	**1,105,748**	**80.62** %
Salud y Hospitalización	1,292,763	13,772	102,724	1,176,267	9,025	54,676	0	0	1,239,968	205,462	18,427	1,016,079	81.94 %
Accidentes Personales	157,812	3,943	23,500	130,369	0	40	0	2	130,407	40,757	932	88,718	68.03 %
Accidentes en Viajes	1,743	599	0	1,143	0	0	0	0	1,143	155	38	951	83.15 %
SEGUROS DE DAÑOS	**3,442,868**	**60,392**	**481,364**	**2,901,112**	**44,447**	**31,509**	**1,808**	**5,384**	**2,969,877**	**1,284,011**	**139,975**	**1,545,891**	**52.05** %
Incendio y Líneas Aliadas	458,838	6,909	47,597	404,332	7,754	6,850	723	895	417,318	306,839	46,831	63,648	15.25 %
Terremoto	516,494	7,425	42,209	466,860	8,190	7,731	1,084	1,065	480,632	382,278	48,442	49,912	10.39 %
Vehículos Automotores	1,484,391	30,166	286,896	1,167,329	9,601	11,380	1	941	1,187,368	101,122	20,624	1,065,621	89.75 %
Transportes	235,938	6,861	27,808	201,268	11,669	1,568	0	1,532	212,974	81,838	7,224	123,913	58.18 %
Robo y Hurto	217,201	1,878	6,978	208,344	1,014	66	0	0	209,424	103,651	1,732	104,040	49.68 %
Servicio y Conservación de Activos Fijos	3,108	231	162	2,715	1	0	0	293	2,423	1,785	0	638	26.33 %
Cascos Maritimos	5,429	3	694	4,732	0	0	0	0	4,732	2,610	104	2,019	42.65 %
Rotura de Cristales	446	(2)	34	414	0	0	0	0	414	5	3	406	98.12 %
Aviación	52,159	2,734	6,118	43,308	82	0	0	0	43,390	36,302	201	6,887	15.87 %
Responsabilidad Civil	116,809	1,736	12,621	102,452	1,116	1,170	0	267	104,471	67,598	480	36,393	34.84 %
Seguro Obligatorio Ley de Tránsito	39,039	122	3,703	35,215	3,691	0	0	0	38,906	9,450	1,563	27,893	71.69 %
Riesgos Técnicos	195,791	1,311	27,148	167,332	578	681	0	23	168,570	119,783	11,699	37,088	22.00 %
Agrícola	17,268	73	2,786	14,410	191	0	0	121	14,480	10,457	0	4,023	27.78 %
Diversos	99,956	945	16,610	82,401	558	2,063	0	247	84,775	60,293	1,072	23,410	27.62 %
SEGUROS DE CAUCIÓN	**290,015**	**45,367**	**1,796**	**242,851**	**3,717**	**0**	**0**	**16**	**246,553**	**100,480**	**1,056**	**145,016**	**58.82** %
Fidelidad	23,106	336	40	22,730	0	0	0	0	22,730	469	13	22,248	97.88 %
Judiciales	5,269	1,295	21	3,953	0	0	0	0	3,953	2,252	13	1,688	42.71 %
Administrativos ante Gobierno	186,878	17,636	1,544	167,698	1,776	0	0	16	169,458	76,159	971	92,328	54.48 %
Administrativos ante Particulares	69,346	25,957	191	43,197	1,941	0	0	0	45,139	19,110	60	25,969	57.53 %
Crédito para la Vivienda	4,984	83	0	4,901	0	0	0	0	4,901	2,487	0	2,414	49.26 %
Diversos	432	60	0	372	0	0	0	0	372	3	0	369	99.24 %

EMPRESAS DE SEGUROS

SINIESTRALIDAD NETA
DEL 1 DE ENERO AL 31 DE DICIEMBRE DE 2014

(En Miles de Quetzales)

RAMO	SINIESTROS		GTOS. AJUSTES				SINIES. RECUP.		GTOS. RECUP.		SALVAMENTO Y RECUPERACIONES			
	Seguro Directo	Reaseguro Tomado	Seguro Directo	Reaseguro Tomado	Variación en Reservas En Reclam. Neto	Total Siniestralidad Bruta	Contratos Proporc.	Contratos No Proporc.	Contratos Proporc.	Contratos No Proporc.	Seguro Directo	Particip. Reaseg.	Reaseguro Tomado	Total Siniestra. Neta
	1	2	3	4	5	6=(1+2+3+4+5)	7	8	9	10	11	12	13	14=(6-7-8-9-10-11-12+
TOTAL	**2,519,438**	**97,706**	**228,396**	**3,141**	**(5,145)**	**2,843,536**	**601,569**	**39,435**	**18,406**	**210**	**124,234**	**5,582**	**899**	**2,064,365**
SEGURO DE VIDA	**474,355**	**6,175**	**4,131**	**913**	**0**	**485,573**	**106,589**	**14**	**2**	**0**	**0**	**0**	**0**	**378,968**
Planes Populares	0	0	0	0	0	0	0	0	0	0	0	0	0	0
Planes Individuales	135,056	0	176	0	0	135,232	17,068	0	0	0	0	0	0	118,164
Planes Colectivos	339,299	6,175	3,955	913	0	350,341	89,521	14	2	0	0	0	0	260,804
Rentas y Pensiones	0	0	0	0	0	0	0	0	0	0	0	0	0	0
ACCIDENTES Y ENFERMEDADES	**908,758**	**59,077**	**67,409**	**1,199**	**0**	**1,036,444**	**139,488**	**10,443**	**1,381**	**116**	**138**	**0**	**0**	**884,878**
Salud y Hospitalización	882,638	59,033	60,056	1,199	0	1,002,926	135,110	10,443	501	116	138	0	0	856,619
Accidentes Personales	25,924	41	7,303	0	0	33,269	4,487	0	880	0	0	0	0	27,901
Accidentes en Viajes	195	3	50	0	0	249	(110)	0	0	0	0	0	0	359
SEGUROS DE DAÑOS	**1,111,005**	**31,724**	**153,842**	**696**	**0**	**1,297,267**	**347,114**	**28,978**	**12,106**	**80**	**114,207**	**1,281**	**0**	**796,063**
Incendio y Líneas Aliadas	139,582	9,094	5,939	291	0	154,906	122,906	11,093	2,910	0	2,467	42	0	15,572
Terremoto	5,854	116	528	0	0	6,498	1,666	0	242	0	3,093	0	0	1,497
Vehículos Automotores	665,392	7,171	132,241	1	0	804,805	30,919	5,953	4,953	52	104,356	204	0	658,776
Transportes	85,510	11,045	5,223	31	0	101,809	45,276	8,056	740	0	2,004	902	0	46,635
Robo y Hurto	27,828	21	666	1	0	28,516	9,710	(3)	99	0	3	0	0	18,707
Servicio y Conservación de Activos Fijos	379	0	124	0	0	503	512	0	0	0	0	0	0	(9)
Cascos Maritimos	226	0	19	0	0	246	91	0	0	0	0	0	0	154
Rotura de Cristales	(10)	0	8	0	0	(3)	71	0	4	0	21	0	0	(98)
Aviación	4,689	0	216	0	0	4,905	3,452	31	50	0	0	0	0	1,372
Responsabilidad Civil	21,950	2,140	1,920	147	0	26,157	10,253	412	786	0	757	71	0	14,021
Seguro Obligatorio Ley de Tránsito	10,746	2,298	1,529	0	0	14,573	4,244	942	53	28	0	0	0	9,306
Riesgos Técnicos	128,167	461	3,365	17	0	132,010	101,496	2,489	1,476	0	1,382	1	0	25,167
Agrícola	14,720	429	0	0	0	15,149	14,407	0	0	0	0	0	0	742
Diversos	5,972	(1,049)	2,062	208	0	7,193	2,109	5	793	0	125	61	0	4,223
SEGUROS DE CAUCIÓN	**25,319**	**729**	**3,014**	**333**	**(5,145)**	**24,252**	**8,378**	**0**	**4,918**	**14**	**9,888**	**4,301**	**899**	**4,455**
Fidelidad	1,071	0	(87)	0	(1,002)	(18)	451	0	2	3	172	40	0	(606)
Judiciales	0	0	0	0	0	0	0	0	0	0	0	6	0	7
Administrativos ante Gobierno	10,255	0	651	0	(1,438)	9,469	2,016	0	3,530	11	771	170	0	3,311
Administrativos ante Particulares	7,298	729	476	333	(2,224)	6,612	1,061	0	8	0	1,493	55	899	3,206
Crédito para la Vivienda	6,696	0	1,974	0	0	8,669	4,850	0	1,377	0	7,452	4,030	0	(981)
Diversos	0	0	0	0	(481)	(481)	0	0	0	0	0	0	0	(481)

9a. Avenida 22-00, Zona 1
Edificio de la Superintendencia de Bancos
Guatemala, Guatemala 01001 Centro América

PBX (502) 2429-5000 y 2204-5300
Consultas al (502) 1570
Fax (502) 2232-0002
Correo electrónico: **info@sib.gob.gt**

La información de la Superintendencia de Bancos
y del sistema financiero, puede ser consultada en:

www.sib.gob.gt